

MAKALE ANA BAŞLIĞI*
(TIMES NEW ROMAN 12 PUNTO TAMAMI BÜYÜK HARF, BOLD)

Yazar/lar¹
Yazar/lar²

Öz (Öz başlığı Times New Roman, 10 punto, bold olmalıdır)

Gönderilen bütün Türkçe ve İngilizce makalelerin başında, Türkçe başlık, Türkçe öz, İngilizce başlık, İngilizce abstract yer almalıdır. Eğer makale Türkçe yazılmışsa önce Türkçe öz ve başlığı verilmelidir. Makale İngilizce yazılmışsa önce İngilizce öz (abstract) ve başlığı verilmelidir. Öz metni 200 kelimeyi geçmemelidir. 10 punto, Times New Roman ve her iki yana dayalı olarak yazılmalı ve tek sayfaya sığdırılmalıdır. Özlerde; amaç, yöntem, bulgular ve sonuç bilgilerinin yer almasına özen gösterilmelidir. Özlerde alıntı ve atıf yapılmamalıdır.

Anahtar Kelimeler: En az 3 en fazla 5 kelime/kelime grubu, Times New Roman 10 punto

JEL Kodları: Times New Roman 10 punto. **JEL alanına giren makalelerde** mutlaka en az 1, en fazla 3 adet JEL (Journal of Economic Literature) sınıflaması yapılmalıdır. JEL sınıflamaları için <http://www.aeaweb.org/econlit/jelCodes.php> adresinden yararlanılabilir.

İNGİLİZCE ANA BAŞLIK
(TIMES NEW ROMAN 12 PUNTO TAMAMI BÜYÜK HARF, BOLD)

Abstract (Abstract başlığı Times New Roman, 10 punto, bold olmalıdır)

Gönderilen bütün Türkçe ve İngilizce makalelerin başında, Türkçe başlık, Türkçe öz, İngilizce başlık, İngilizce abstract yer almalıdır. Eğer makale Türkçe yazılmışsa önce Türkçe öz ve başlığı verilmelidir. Makale İngilizce yazılmışsa önce İngilizce öz (abstract) ve başlığı verilmelidir. Abstract metni 200 kelimeyi geçmemelidir. 10 punto, Times New Roman ve her iki yana dayalı olarak yazılmalı ve tek sayfaya sığdırılmalıdır. Özlerde; amaç, yöntem, bulgular ve sonuç bilgilerinin yer almasına özen gösterilmelidir. Özlerde alıntı ve atıf yapılmamalıdır.

Keywords: En az 3 en fazla 5 kelime/kelime grubu, Times New Roman 10 punto

JEL Codes: Times New Roman 10 punto. **JEL alanına giren makalelerde** mutlaka en az 1, en fazla 3 adet JEL (Journal of Economic Literature) sınıflaması yapılmalıdır. JEL sınıflamaları için <http://www.aeaweb.org/econlit/jelCodes.php> adresinden yararlanılabilir.

* Çalışma daha önce sunulmuşsa, bir projeden veya tezden üretilmişse vs. makalenin başlığının sonuna (*) dipnotu konularak gerekli açıklama yapılmalıdır (Times New Roman, 10 punto)

¹ Yazar /ların unvanı, kurum ismi, e-posta adresi (Times New Roman, 10 punto)

²

Giriş (Makalenin Ana Başlıkları Hariç Diğer Başlıkların İlk Harfleri Büyük Diğer Harfleri Küçük Olmalı. Numaralandırılmamış, Sola Dayalı, Times New Roman 12 Punto, Bold)

Giriş 2. sayfadan başlamalıdır. Metin Times New Roman 12 punto ve tek satır aralıklı yazılmalıdır. Paragraf aralığı önce ve sonra 6 nk olmalıdır ve metin her iki yana yaslanmalıdır. Paragraf girintisi yapılmamalıdır. Sayfa yapısı alt ve üstten 2,5 cm, sağ ve soldan 2 cm, cilt payı soldan 0,5 cm bırakılarak hazırlanmalıdır. Tablo ve şekillerle birlikte **en çok 20 sayfa** olmalıdır.

Metinde başlık sınıflandırması rakamlarla yapılır: 1, 1.1., 1.1.1.; 2., 2.1., 2.1.1., 3., 3.1., 3.1.1.

1. Birinci Başlık (Sola Dayalı Olmalı, Paragraf Girintisi Olmamalı, Times New Roman 12 punto, Bold)

2.

2.1.

2.2.

2.2.1.

2.2.2.

3. Yöntem

Makale metninde kullanılan denklem ve formüller numaralandırılmalıdır.

Örnek:

$$\ln y_{it} = \alpha + \beta_1 \ln x_{it} + u_{it} \quad (1)$$

3.1.

Tablo, grafik, şekil, resim vb. başlıklar, sola dayalı, 12 punto, Times New Roman, bold ve rakam ile sıralanarak yazılmalıdır (“**Tablo 1:**” veya “**Şekil 5:**” gibi...). Tablo ve şekil başlıkları italik yazılmalıdır.

Şekil 1: İnovasyonun Ortaya Çıkış Süreci ve Ölçülmesi

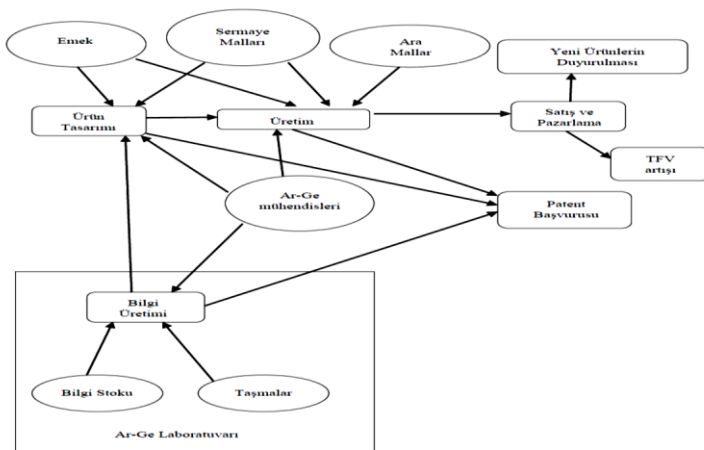

Kaynak: (Wakasugi ve Koyata, 1997, s.385) (Times New Roman 10 punto)

Tablolar hazırlanırken dikey çizgiler kaldırılmalı sadece yatay çizgiler kullanılmalıdır.

Tablo 1: *Friedman, Frees, Pesaran Yatay Kesit Bağımlılığı Test Sonuçları*

Friedman Yatay Kesit Bağımlılığı Test Sonuçları

*Not: %1 önem düzeyinde istatistiki olarak anlamlılık * işareti ile gösterilmiştir. (Times New Roman 10 punto italik)*

Resim 1: *Kuzu*



5. Sonuç (Numaralandırılmış)

Kaynakça (Numaralandırılmamış, Sola Dayalı, Times New Roman 12 Punto, Bold, İngilizce makaleler için References)

Kaynakçanın tamamı, Times New Roman, 12 punto, tek satır aralık kullanılarak ve paragraf aralığı önce ve sonra 6nk seçilerek hazırlanmalıdır. Kaynakçadaki her bir eser girişi, 1,25 cm değerinde asılı olmalıdır. Metin her iki yana yaslanmalıdır.

Örnek:

Sağlam, Y., Egeli, H. A., & Egeli, P. (2017). Gelişmiş ve gelişmekte olan ülkelerde Ar&Ge harcamaları ve ekonomik büyüme arasındaki ilişki: Panel veri analizi. *Sosyoekonomi*, 25(31), 149-166.

EK 1:

Makalede yer verilen her bir ek ayrı sayfalarda, kaynakçadan sonra verilmelidir. Başlıkları bold, büyük harf ve sola dayalı yazılmalıdır (“**EK 1:**” gibi.).