YATAY GEÇİŞ

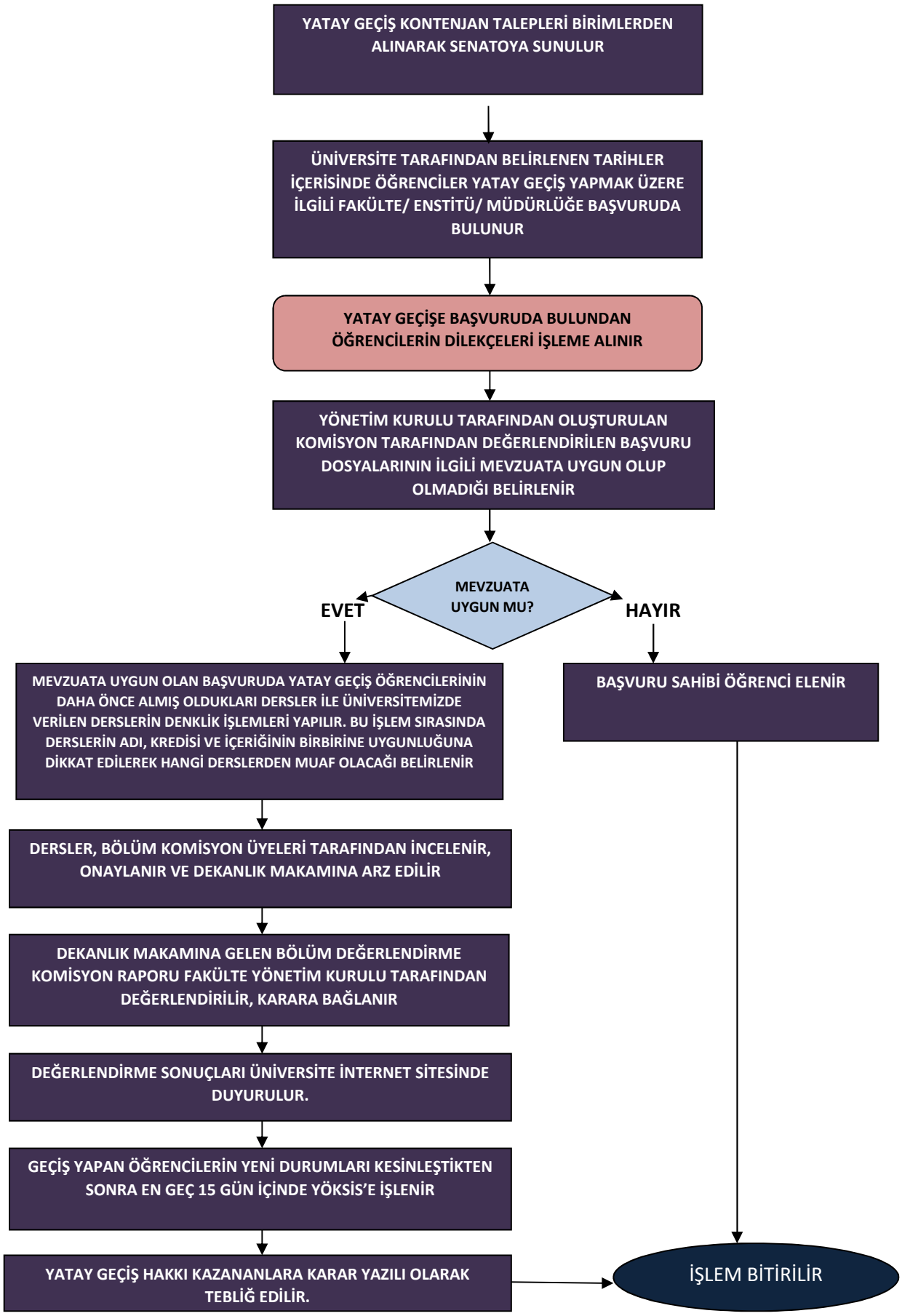
YATAY GEÇİŞ KONTENJAN TALEPLERİ BİRİMLERDEN ALINARAK SENATOYA SUNULUR
ÜNİVERSİTE TARAFINDAN BELİRLENEN TARİHLER İÇERİSİNDE ÖĞRENCİLER YATAY GEÇİŞ YAPMAK ÜZERE İLGİLİ FAKÜLTE/ ENSTİTÜ/ MÜDÜRLÜĞE BAŞVURUDA BULUNUR
YATAY GEÇİŞE BAŞVURUDA BULUNDAN ÖĞRENCİLERİN DİLEKÇELERİ İŞLEME ALINIR
YÖNETİM KURULU TARAFINDAN OLUŞTURULAN KOMİSYON TARAFINDAN DEĞERLENDİRİLEN BAŞVURU DOSYALARININ İLGİLİ MEVZUATA UYGUN OLUP OLMADIĞI BELİRLENİR
MEVZUATA UYGUN MU?
EVET
HAYIR
MEVZUATA UYGUN OLAN BAŞVURUDA YATAY GEÇİŞ ÖĞRENCİLERİNİN DAHA ÖNCE ALMIŞ OLDUKLARI DERSLER İLE ÜNİVERSİTEMİZDE VERİLEN DERSLERİN DENKLİK İŞLEMLERİ YAPILIR. BU İŞLEM SIRASINDA DERSLERİN ADI, KREDİSİ VE İÇERİĞİNİN BİRBİRİNE UYGUNLUĞUNA DİKKAT EDİLEREK HANGİ DERSLERDEN MUAF OLACAĞI BELİRLENİR
BAŞVURU SAHİBİ ÖĞRENCİ ELENİR
DERSLER, BÖLÜM KOMİSYON ÜYELERİ TARAFINDAN İNCELENİR, ONAYLANIR VE DEKANLIK MAKAMINA ARZ EDİLİR
DEKANLIK MAKAMINA GELEN BÖLÜM DEĞERLENDİRME KOMİSYON RAPORU FAKÜLTE YÖNETİM KURULU TARAFINDAN DEĞERLENDİRİLİR, KARARA BAĞLANIR
DEĞERLENDİRME SONUÇLARI ÜNİVERSİTE İNTERNET SİTESİNDE DUYURULUR.
GEÇİŞ YAPAN ÖĞRENCİLERİN YENİ DURUMLARI KESİNLEŞTİKTEN SONRA EN GEÇ 15 GÜN İÇİNDE YÖKSİS'E İŞLENİR
YATAY GEÇİŞ HAKKI KAZANANLARA KARAR YAZILI OLARAK TEBLİĞ EDİLİR.
İŞLEM BİTİRİLİR