T.C.
KÜTAHYA DUMLUPINAR ÜNİVERSİTESİ REKTÖRLÜĞÜ
Öğrenci İşleri Daire Başkanlığı

ACELE
19.06.2023

Sayı : E-43271028-720-205842
Konu : Türkçe Yeterlik Sınavı (TYS)

DAĞITIM YERLERİNE

İlgi : Yükseköğretim Kurulu Başkanlığının (Uluslararası İlişkiler Daire Başkanlığı) 15.06.2023 tarihli ve E-95916564-720-41612 sayılı yazısı.

Yükseköğretim Kurulu Başkanlığı'nın "Türkçe Yeterlik Sınavı (TYS)" konulu İlgide kayıtlı yazısı Ek'te gönderilmektedir.

Bilgilerini ve gereğini arz ederim.

Sülbüye UMURHAN
Daire Başkanı

Ek:
1- İlgi Yazı ve Ekleri (4 Sayfa)
2- Dağıtım Listesi (1 Sayfa)

Dağıtım:
(30 Muhatap)

Bu belge, güvenli elektronik imza ile imzalanmıştır.

Adres:Evliya Çelebi Yerleşkesi Tavşanlı Yolu 10. Km 43100 KÜTAHYA
Telefon:(0 274) 443 43 43 Faks:0274 265 20 43
e-Posta:ogrisl@dpu.edu.tr Web:http://oidb.dpu.edu.tr/
Kep Adresi:dumlupinaruniversitesi@hs01.kep.tr

Bilgi için: Ramazan Öz
Unvanı: Memur
Tel No: 0 (274) 443 1238

Bu belge, Güvenli Elektronik İmza ile imzalanmıştır.

Evrak Tarih ve Sayısı: 16.06.2023-205740

T.C.
YÜKSEKÖĞRETİM KURULU BAŞKANLIĞI
Uluslararası İlişkiler Daire Başkanlığı

ACELE

Sayı : E-95916564-720-41612 15.06.2023

Konu : Türkçe Yeterlik Sınavı (TYS)

TÜM ÜNİVERSİTELERE

İlgi : Yunus Emre Enstitüsü Başkanlığının 15.06.2023 tarihli ve E-63048327-774.01.7-081579 sayılı yazısı.

Yunus Emre Enstitüsü Başkanlığından alınan ilgide kayıtlı yazıda, 5653 Sayılı Yunus Emre Vakfı Kanunu'nun 3. maddesi uyarınca Türkiye dışında yapılacak Türk diline dair eğitim, sınav ve belgelendirme faaliyetlerinin Yunus Emre Vakfı tarafından gerçekleştirilmesinin öngörüldüğü belirtilmektedir.

Yazıda devamla, Vakfın söz konusu Kanun'dan hareketle Yunus Emre Enstitüsü'nü kurarak yurt dışında kültür merkezleri açtığı ve Enstitüye bağlı bu kültür merkezlerinde Türkçe Yeterlik Sınavı'nın (TYS) da içerisinde olduğu bir dizi eğitim faaliyetini yürütmeye başladığı ifade edilmektedir. Ayrıca, 'Diller İçin Avrupa Ortak Metni'ne uygun olarak Enstitü tarafından geliştirilen TYS'nin yılda üç defa yurt dışında Yunus Emre Enstitüleri'nin bulunduğu ülkeler ile yurt içinde gerçekleştirildiği bildirilmektedir.

Bu kapsamda, söz konusu sınavın **05 Ağustos 2023** tarihinde uygulanacağı vurgulanmakta olup, başvuru tarihlerinin **12 Haziran-07 Temmuz 2023** olarak belirlendiği ifade edilmektedir.

Ek-1, Ek-2 ve Ek-3'te birer örneği yer alan Türkçe Yeterlik Sınavı (TYS) ile ilgili tanıtım metni, ülke sınav merkezleri tablosu ile afişin üniversitenizin ilgili birimlerine duyurulması hususunda gereğini rica ederim.

Prof. Dr. H. Haldun GÖKTAŞ
Başkan Vekili

Ek:
1 - Tanıtım Metni (1 Sayfa)
2 - Sınav Merkezleri Tablosu (1 Sayfa)
3 - Afiş

Dağıtım:
Tüm Üniversitelere

Bu belge, güvenli elektronik imza ile imzalanmıştır.
Doğrulama Kodu: D7192179-0CB3-488D-8F80-EF333ECE74AA Doğrulama Adresi: https://www.turkiye.gov.tr/yok-ebys

Üniversiteler Mah. 1600. Cad. No:10 06800 Bilkent Ankara-Türkiye
Telefon: 0(312) 298 70 00
Faks: 0(312) 266 47 59
KEP Adresi : yok@hs01.kep.tr

Bilgi için:Zeynep SELVİ
Uzman
Telefon No:(312) 298 79 40

Bu belge, Güvenli Elektronik İmza ile imzalanmıştır.

Türkçe Yeterlik Sınavı (TYS)

Tanıtım Metni

Türkçe Yeterlik Sınavı (TYS), Türkçeyi yabancı veya ikinci dil olarak öğrenen bireylerin okuma, dinleme, yazma ve konuşma becerilerini ölçmek üzere "Diller İçin Avrupa Ortak Öneriler Çerçevesi"nde belirlenen yeterlik tanımları doğrultusunda Yunus Emre Enstitüsü tarafından geliştirilen, 2013 yılından bu yana uluslararası ölçekte yılda üç defa Türkiye'de ve Yunus Emre Enstitülerinin bulunduğu tüm ülkelerde eş zamanlı uygulanan bir dil yeterlik sınavdır.

Yunus Emre Enstitüsünün geliştirdiği Türkçe Yeterlik Sınavı (TYS) ALTE (The Association of Language Testers in Europe) onayını (Q-mark) alarak Türkçenin ilk ve tek uluslararası geçerliği onaylanmış dil sınavı olmuştur. Bireylerin Türkçe okuma, dinleme, yazma ve konuşma becerilerine yönelik yetkinliklerinin, geçerliği ve güvenirliği kanıtlanmış ölçme araçları ile ölçülmesi ve değerlendirilmesi önem arz etmektedir. Türkçenin uluslararası geçerliğe sahip standart sınavı olan TYS ile yurt dışında Türkçe öğreten farklı kurumlardaki öğretimin de standartlaştırılması amaçlanmaktadır.

TYS, yabancı öğrencilerin Türkiye'ye ilgisini artırmakla birlikte söz konusu öğrencilerin iş ve eğitim başvurularının kabulünü kolaylaştırması ve daha sağlam bir düzlemde değerlendirilmesi açısından büyük önem arz etmektedir.

TYS üç oturumda gerçekleşmektedir. TYS'nin 1. ve 2. oturumundaki bölümler (okuma, dinleme, yazma) grup sınavı olarak; 3. oturumundaki bölüm (konuşma) ise her bir aday için ayrı ayrı uygulanır. 1. oturum toplam 135 dakika, 2. oturum 60 dakika, 3. oturum 15 dakika olmak üzere sınavın tamamı 210 dakika sürmektedir.

Sınavda başarılı olan adaylara puanlarına göre B2 ve Cl düzeylerinde Türkçe Yeterlik Belgesi verilmektedir. ALTE Kalite Nişanına (Q-mark) sahip olan Türkçe Yeterlik Belgesi Türkçenin ilk ve tek uluslararası geçerliğe sahip dil yeterlik belgesi özelliği taşımaktadır.

Türkçe Yeterlik Belgesi'ne sahip olan adaylar, Türkiye'de herhangi bir kurumda okuma hakkı kazandıklarında Türkçe hazırlık sınıfı okumaktan muaf tutulmaktadırlar. Ayrıca Türkçe öğretmenlik, rehberlik veya tercümanlık yapmak isteyen yabancılardan da Türkçe Yeterlik Belgesi istenmektedir. Türkçe Yeterlik Belgesi iş başvurularında bireylere büyük avantaj sağlamaktadır.

TYS ile ilgili ayrıntılı bilgiye **tys.yee.org.tr** adresinden ulaşabilirsiniz.

Bu belge, Güvenli Elektronik İmza ile imzalanmıştır.

TYS Ülke ve Sınav Merkezleri		
	ÜLKE ADI	**ŞEHİR ADI**
1.	ABD	WASHİNGTON D.C.
2.	AFGANİSTAN	KABİL
3.	ALMANYA	BERLİN
4.	ALMANYA	KÖLN
5.	ARJANTİN	BUENOS AİRES
6.	ARNAVUTLUK	İŞKODRA
7.	ARNAVUTLUK	TİRAN
8.	AVUSTURYA	VİYANA
9.	AZERBAYCAN	BAKÜ
10.	BELÇİKA	BRÜKSEL
11.	BOSNA HERSEK	MOSTAR
12.	BOSNA HERSEK	SARAYBOSNA
13.	FAS	RABAT
14.	FİLİSTİN	KUDÜS
15.	FRANSA	PARİS
16.	GÜNEY AFRİKA	JOHANNESBURG
17.	GÜNEY KORE	SEUL
18.	GÜRCİSTAN	TİFLİS
19.	HIRVATİSTAN	ZAGREB
20.	HOLLANDA	AMSTERDAM
21.	İNGİLTERE	LONDRA
22.	İRAN	TAHRAN
23.	İTALYA	ROMA
24.	JAPONYA	TOKYO
25.	KANADA	TORONTO
26.	KARADAĞ	PODGORİTSA
27.	KATAR	DOHA
28.	KAZAKİSTAN	TÜRKİSTAN
29.	KKTC	LEFKOŞA
30.	KOSOVA	PRİŞTİNE
31.	KUZEY MAKEDONYA	ÜSKÜP
32.	LÜBNAN	BEYRUT
33.	MACARİSTAN	BUDAPEŞTE
34.	MALEZYA	KUALA LUMPUR
35.	MISIR	KAHİRE
36.	MOLDOVA	KOMRAT
37.	ÖZBEKİSTAN	TAŞKENT
38.	PAKİSTAN	LAHOR
39.	POLONYA	VARŞOVA
40.	ROMANYA	BÜKREŞ
41.	RUANDA	KİGALİ
42.	RUSYA	MOSKOVA
43.	RUSYA	ST. PETERSBURG
44.	SENEGAL	DAKAR
45.	SIRBİSTAN	BELGRAD
46.	SOMALİ	MOGADİŞU
47.	SURİYE	AZEZ
48.	TUNUS	TUNUS
49.	TÜRKİYE	ANKARA
50.	TÜRKİYE	İSTANBUL
51.	ÜRDÜN	AMMAN

Bu belge, Güvenli Elektronik İmza ile imzalanmıştır.

YUNUS EMRE ENSTİTÜSÜ

ALTE Q242

TYS | TÜRKÇE YETERLİK SINAVI

SINAV TARİHİ

5 Ağustos 2023

BAŞVURU TARİHLERİ

12 Haziran - 7 Temmuz 2023

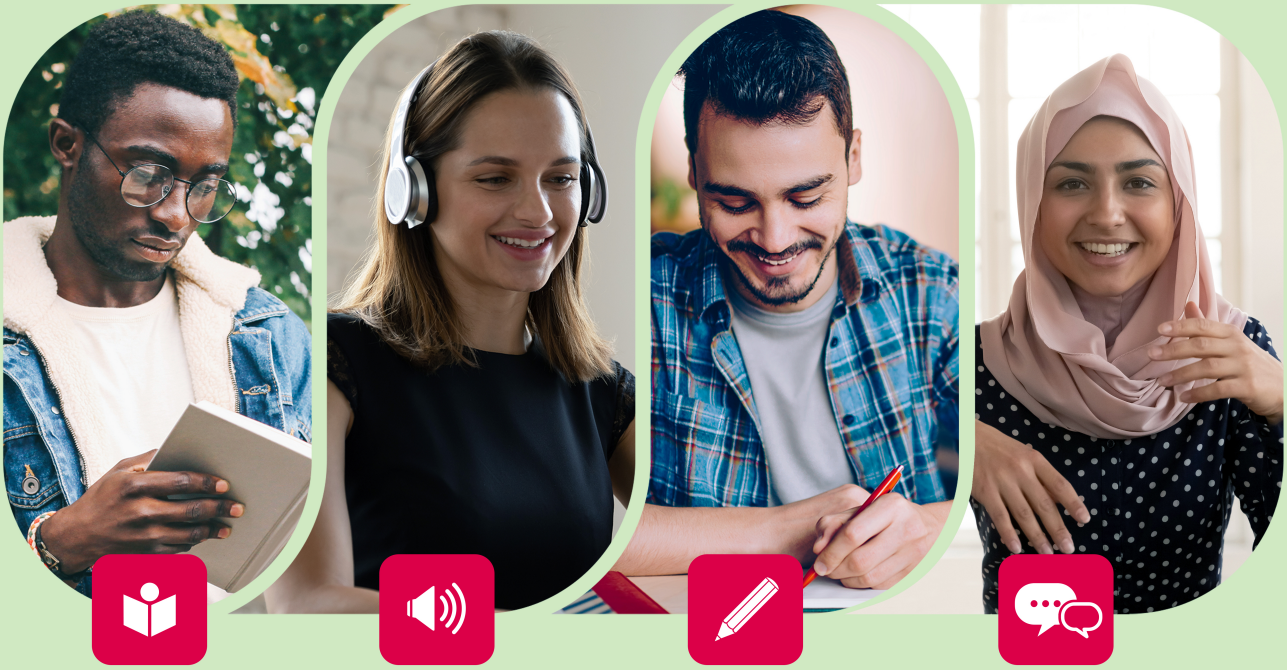

Lisans, yüksek lisans, doktora başvuruları
Türkiye Bursları başvuruları
Türkçe hazırlık eğitiminden muafiyet
İş başvuruları
Akademik kariyer
Dil tazminatı
ve daha fazlası...

Detaylı Bilgi: tys.yee.org.tr

Başvuru İçin: sinav.yee.org.tr

/TurkceYeterlikSinavi /TurkceSinavi

Bu belge, Güvenli Elektronik İmza ile imzalanmıştır.

DAĞITIM LİSTESİ

Gereği:

Eğitim Fakültesi Dekanlığına

Fen Edebiyat Fakültesi Dekanlığına

Güzel Sanatlar Fakültesi Dekanlığına

İktisadi ve İdari Bilimler Fakültesi Dekanlığına

İslami İlimler Fakültesi Dekanlığına

Kütahya Uygulamalı Bilimler Fakültesi Dekanlığına

Mimarlık Fakültesi Dekanlığına

Mühendislik Fakültesi Dekanlığına

Simav Teknoloji Fakültesi Dekanlığına

Spor Bilimleri Fakültesi Dekanlığına

Tavşanlı Uygulamalı Bilimler Fakültesi Dekanlığına

Lisansüstü Eğitim Enstitüsü Müdürlüğüne

Yabancı Diller Yüksekokulu Müdürlüğüne

Altıntaş Meslek Yüksekokulu Müdürlüğüne

Çavdarhisar Meslek Yüksekokulu Müdürlüğüne

Dumlupınar Meslek Yüksekokulu Müdürlüğüne

Domaniç Hayme Ana Meslek Yüksekokulu Müdürlüğüne

Emet Meslek Yüksekokulu Müdürlüğüne

Gediz Meslek Yüksekokulu Müdürlüğüne

Hisarcık Meslek Yüksekokulu Müdürlüğüne

Kütahya Güzel Sanatlar Meslek Yüksekokulu Müdürlüğüne

Kütahya Sosyal Bilimler Meslek Yüksekokulu Müdürlüğüne

Kütahya Teknik Bilimler Meslek Yüksekokulu Müdürlüğüne

Pazarlar Meslek Yüksekokulu Müdürlüğüne

Simav Meslek Yüksekokulu Müdürlüğüne

Şaphane Meslek Yüksekokulu Müdürlüğüne

Tavşanlı Meslek Yüksekokulu Müdürlüğüne

Türkçe Öğretim Uygulama ve Araştırma Merkezi Müdürlüğüne

Dış İlişkiler ve Uluslararası Öğrenci Koordinasyon Uyg. ve Araştırma Merkezi Müdürlüğüne

Bu belge, Güvenli Elektronik İmza ile imzalanmıştır.