

T.C. KÜTAHYA DUMLUPINAR ÜNİVERSİTESİ

SÜRDÜRÜLEBİLİRLİK RAPORU 2020-2021

Kütahya, 2021

İÇİNDEKİLER

KURUMSAL DEĞERLER	4
STRATEJİK AMAÇLAR VE HEDEFLER	4
RAKAMLARLA KÜTAHYA DÜMLUPINAR ÜNİVERSİTESİ	5
[1] YAPI VE ALTYAPI	6
[1.1] Kampüs Alan Sayısı.....	6
[1.2] Merkez Kampüsün Yapısı	15
[1.3] Toplam Kampüs Alanı (metre ²)	16
[1.4] Toplam Kampüs Binaları Alanı	18
[1.5] Açık Alanın Toplam Alana Oranı.....	19
[1.6] Kampüste Orman Bitkileriyle Kaplı Toplam Alan (metre ²)	20
[1.7] Kampüsteki Bitki Örtüsüyle Kaplı Toplam Alan (Metrekare)	20
[1.8] Orman ve Ekilmiş Yeşil Alanlara Ek Olarak Su Emici Diğer Alanlar (Metrekare)	21
[1.9] Sürdürülebilirlik Çalışmaları İçin Ayrılan Üniversite Bütçesi (ABD Doları Cinsinden).....	22
[1.10] Covid-19 Salgını Sırasında İşletme ve Bakım Faaliyetlerinin Yüzdesi	22
[1.11] Engelliler, Özel İhtiyaçlar ve/veya Doğum Bakımı İçin Kampüs Tesisleri	29
[1.12] Güvenlik ve Güvenlik Tesisleri.....	32
[1.13] Öğrencilerin, Akademisyenlerin ve İdari Personelin Refahı İçin Sağlık Altyapı Tesisleri.....	34
[1.14] Koruma: Orta veya Uzun Vadeli Koruma Tesislerinde Güvence Altına Alınan Bitki, Hayvan ve Yaban Hayatı, Gıda ve Tarım İçin Genetik Kaynaklar	36
[2] Enerji ve İklim Değişikliği	38
[2.1] Enerji Verimli Cihazların Kullanımı	38
[2.2] Akıllı Bina Uygulaması	40
[2.3] Kampüsteki Yenilenebilir Enerji Kaynakları.....	44
[2.4] Yıllık Elektrik Kullanımı (Kilowat saat olarak)	46
[2.5] Yenilenebilir Enerji Üretiminin Yıllık Toplam Enerji Kullanımına Oranı.....	47
[2.6] Tüm İnşaat ve Yenileme Politikalarında Yansıtılan Yeşil Bina Uygulama Unsurları	49
[2.7] Sera Gazı Emisyonu Azaltma Programı	52
[2.8] Toplam Karbon Ayakizi (metrik ton olarak son 12 aydaki CO ₂ emisyonu)	54
[2.9] Covid-19 Pandemisi Sırasında Yenilikçi Program(Lar)ın Sayısı	55
[2.10] İklim Değişikliği Konusunda Etkili Üniversite Programları.....	58
[3] Atıklar	62
[3.1] Üniversite Atıkları için Geri Dönüşüm Programı	62
[3.2] Kampüste Kağıt ve Plastik Kullanımını Azaltma Programı.....	66
[3.3] Organik Atık Arıtma.....	69
[3.4] İnorganik Atık Arıtma	73
[3.5] Toksik Atık Arıtma.....	76

[4] Su	81
[4.1] Su Koruma Programı Uygulaması.....	81
[4.2] Su Geri Dönüşüm Programının Uygulanması	82
[4.3] Su Verimli Cihazların Kullanımı (örn. el yıkama muslukları, tuvalet sifonu vb.).....	86
[4.4] Artırılmış Su Tüketimi	87
[4.5] Covid-19 Salgını Sırasında Ek El Yıkama Ve Sanitasyon Tesislerinin Yüzdesi.....	88
[5] Toplu Taşıma (TR).....	90
[5.1] Toplam araç sayısının (arabalar ve motosikletler) toplam kampüs nüfusuna bölümü.....	90
[5.2] Servis Hizmetleri.....	90
[5.3] Kampüs Sıfır Emisyonlu Araçlar (ZEV) Politikası	92
[5.4] Otopark Alanının Toplam Kampüs Alanına Oranı	94
[5.5] Kampüsteki Park Alanını Son Üç Yıl İçerisinde (2018-2020 Arası) Sınırlandırmak Veya Azaltmak İçin Tasarlanan Ulaşım Programı.....	95
[5.6] Kampüsteki Özel Araç Sayısını Azaltmaya Yönelik Ulaşım Girişimlerinin Sayısı.....	96
[5.7] Kampüs Yaya Yolu Politikası	97
[6] Eğitim ve Araştırma	100
[6.1] Çevre ve Sürdürülebilirlik İle İlgili Ders / Modül Sayısı.....	100
[6.2] Açılan Toplam Ders/Konu Sayısı.....	258
[6.3] Sürdürülebilirlik Konusunda Yapılan Araştırmalara Ayrılan Bütçe Miktarı (ABD Doları Cinsinden)...	258
[6.4] Toplam Araştırma Bütçesi (ABD Doları olarak)	261
[6.5] Çevre ve Sürdürülebilirlikle İlgili Akademik Yayın Sayısı	262
[6.6] Sürdürülebilirlikle İlgili Etkinlik Sayısı	263
[6.7] Sürdürülebilirlikle İlgili Öğrenci Organizasyonu Sayısı	266
[6.8] Kampüsteki Kültürel Aktivite Sayısı.....	270
[6.9] Covid-19 Pandemisi İle Başedebilmek İçin Üniversite Program(ları) Sayısı	274
[6.10] Öğrenciler Tarafından Düzenlenen ve/veya Öğrencileri İçeren Sürdürülebilirlik Toplum Hizmetleri Projeleri Sayısı	288
[6.11] Sürdürülebilirlikle İlgili Girişimlerin Sayısı	289
SONUÇ	297

KURUMSAL DEĞERLER

Misyon

Bilimsel araştırma ve topluma hizmet sorumluluğuyla çeşitli alanlarda mesleki yeterliklere sahip bireyler yetiştiren eğitim ağırlıklı bir üniversite olmaktır.

Vizyon

Alanında tercih edilen, girişimci, mesleki bilgi ve becerilere sahip mezunlar yetiştirmektir.

Temel Değerlerimiz

- Araştırma-Geliştirme çalışmalarına önem vermek
- Ahlaki değerlere bağlılık
- Fedakarlık
- Yeniliklere açık olmak
- Çevreye duyarlı olmak
- Topluma karşı sorumlu olmak
- Uluslararasılaşmak

Kalite Politikalarımız

Uygulamalı Eğitim Politikası

- Tüm birimlerde müfredatın uygulama ağırlıklı güncellenmesi
- Paydaşların katılımıyla eğitimin sürekli iyileştirilmesi
- Laboratuvar, bilişim ve teknolojik olanakların sürekli geliştirilmesi

Girişimcilik Politikası

- İstihdam odaklı girişimcilik derslerinin müfredatta yaygınlaştırılması
- Girişimcilik becerilerini geliştirici aktivitelerin desteklenmesi

Yabancı Dil Politikası

- Yabancı dil becerilerini geliştirecek uygulamaların artırılması
- Mesleki yabancı dilin birimlerde yaygınlaştırılması

Teknoloji ve Bilişim Politikası

- İstihdam odaklı teknoloji ve bilişim yetkinliklerinin geliştirilmesi

Yaşam Boyu Öğrenme Politikası

- Sürekli öğrenme alışkanlığını kazandıracak uygulamaların desteklenmesi
- Toplum ihtiyaçlarına yönelik eğitim imkanlarının sunulması

Eğitim ve Çevre Dostu Kampüs Politikası

- Eğitim kalitesini arttıran fiziki alt yapının korunması ve geliştirilmesi
- Mevcut yeşil kampüs anlayışının sürdürülmesi
- GreenMetric kriterlerini sağlamaya yönelik girişimlerin başlatılması

Sosyal Üniversite Politikası

- Sosyopark uygulamasını üniversiteler için bir model haline getirmek
- Toplum bilincini geliştirecek etkinliklerin artırılması
- Şehir-Üniversite etkileşimini arttıracak uygulamaların geliştirilmesi

STRATEJİK AMAÇLAR VE HEDEFLER

Amaç 1: Eğitimde uygulamaya yönelik ağırlığın artırılması

Hedefler

- Ders içerik ve çıktılarının uygulamaya dönük olarak güncellenmesi
- Laboratuvar ve atölyelerin güncellenmesi

Amaç 2: Ders müfredatlarının dış paydaşların görüşleri de dikkate alınarak oluşturulması

Hedefler

- Eğitim Öğretim Programları Danışma Kurulu faaliyetlerini düzenleyen yönergenin oluşturulması

- İstihdama yönelik derslerin müfredata eklenmesi (Mesleki yabancı dil, girişimcilik gibi)
- Müfredatların teknoloji ve bilişim esaslı olarak güncellenmesi

RAKAMLARLA KÜTAHYA DÜMLUPINAR ÜNİVERSİTESİ

<ul style="list-style-type: none">• 11 Fakülte• 1 Yüksekokul• 14 Meslek Yüksekokulu	<ul style="list-style-type: none">• 1 Enstitü• 22 Doktora Programı• 56 Tezli Yüksek Lisans Programı• 20 Tezsiz Yüksek Lisans Programı	<ul style="list-style-type: none">• 7 Koordinatörlük• 2 Dil Merkezi• 27 Uygulama ve Araştırma Merkezi
<ul style="list-style-type: none">• 47.624 Öğrenci• 5.263 Yabancı Uyruklu Öğrenci Sayısı	<ul style="list-style-type: none">• 1.631 Akademik ve İdari Personel	<ul style="list-style-type: none">• 103 Öğrenci Tophuluğu
<ul style="list-style-type: none">• 5.107 Uluslararası Endekslerde Yer Alan Bilimsel Yayın Sayısı	<ul style="list-style-type: none">• 43 Seminer• 29 Panel• 114 Ödül• 14 Sosyal Etkinlik• 1 Uluslararası Yarışma• 21 Sergi	<ul style="list-style-type: none">• 94.367 Sürekli Eğitim Merkezi ve Dil Merkezi Tarafından Mesleki Eğitime Yönelik Verilen Sertifika Sayısı
<ul style="list-style-type: none">• 381.656 Kütüphanede Bulunan Basılı ve Elektronik Kaynak Sayısı	<ul style="list-style-type: none">• 131 Dezavantajlı Gruplara Yönelik Sosyal Entegrasyon ve Kapsayıcılığa İlişkin Yapılan Faaliyet Sayısı	<ul style="list-style-type: none">• 51.864 metrekare Öğrenci Başına Düşen Sosyal Donatı Alanı

[1] YAPI VE ALTYAPI

[1.1] Kampüs Alan Sayısı

	Kütahya Dumlupınar Üniversitesi Türkiye
	Kütahya Dumlupınar Üniversitesi Türkiye

Kuruluş

Kütahya Dumlupınar Üniversitesi'nin çekirdeğini oluşturan Kütahya İktisadi ve İdari Bilimler Akademisi, Eskişehir İktisadi ve Ticari İlimler Akademisi'ne bağlı olarak 12 Ekim 1974 tarihinde Kütahya Yönetim Bilimleri Yüksekokulu adı altında kurulmuştur.

4 Aralık 1974 tarihinde Kütahya Zafer Meydanı yakınında iki katlı bir binada eğitimine başlayan ve bugün Türkiye Yazma Eserler Kurumu Başkanlığına bağlı olan kolej, 15 Şubat 1979 tarihinde Akademi tarafından fakülteye yükseltilmiş ve Kütahya Yönetim Bilimleri Fakültesi adını aldı. 20 Temmuz 1982 tarihli 41 sayılı Kanun Hükmünde Kararname ile kurum, Anadolu Üniversitesi İktisadi ve İdari Bilimler Fakültesi'ne bağlı Kütahya İdari Bilimler Yüksekokulu olarak teşkilatlanmıştır. 1987 yılında kanunla Kütahya İktisadi ve İdari Bilimler Fakültesi adını almıştır.

Dumlupınar Üniversitesi, 11 Temmuz 1992 tarihinde kanunla Anadolu Üniversitesi'nden ayrılmıştır. Kütahya İktisadi ve İdari Bilimler Fakültesi ve Kütahya Meslek Yüksekokulu'na ek olarak yeni kurulan Fen-Edebiyat Fakültesi, Mühendislik Fakültesi, Simav Teknik Eğitim Fakültesi, Bilecik Meslek Yüksekokulu, İktisadi ve İdari Bilimler, Sosyal Bilimler Enstitüsü ve Fen Bilimleri Enstitüsü Dumlupınar Üniversitesi'ne bağlıydı.

İlk Yıllar

İktisadi
ve İdari
Bilimler
Fakültesi
Dekanlığı

Güzel
Sanatlar
Fakültesi

1993-94 Eğitim-Öğretim yılında Anadolu Üniversitesine bağlı iken kurulduğu binada eğitimine devam eden Üniversitenin kuruluşundan bir yıl sonra, alınan kararla Tavşanlı ve Gediz ilçelerinde meslek yüksekokulu açılmıştır. Yükseköğretim Kurulu (YÖK) tarafından alınmıştır. 1994 yılında Kütahya'nın 10 ilçesinde ve Bilecik'in 4 ilçesinde Dumlupınar Üniversitesi'ne bağlı meslek okulları açılmıştır. Üniversitenin en büyük ve merkezi yerleşkesi olan Evliya Çelebi Yerleşkesi'nin inşaatına 1995 yılında başlandı. Üç yıl sonra Fen-Edebiyat Fakültesi ile Mühendislik Fakültesi ve ardından İktisadi ve İdari Bilimler Fakültesi bu binaya taşındı. yerleşke. Kampüsteki ilk rektörlük binası bugün İktisadi ve İdari Bilimler Fakültesi Dekanlığının bulunduğu bina olarak düzenlenmiştir.

Mühendislik
Fakültesi

2007 yılında Bilecik Üniversitesi'nin kurulmasıyla Bilecik'in Gölpaazarı, Osmaneli, Pazaryeri ve Söğüt ilçelerinde bulunan Bilecik İktisadi ve İdari Bilimler Fakültesi ile meslek yüksekokulları Dumlupınar Üniversitesi'nden ayrılarak bugünkü adıyla Bilecik Şeyh Edebali Üniversitesi'ne katıldı.

2009 yılında kapatılan Simav Teknik Bilimler Fakültesi'nin yerine kurulan Tıp Fakültesi'nden sonra Simav Teknoloji Fakültesi; 2011 yılında Diş Hekimliği Fakültesi; 2012 yılında Dumlupınar Üniversitesi Rektörlüğü'ne bağlı İlahiyat ve Mimarlık Fakülteleri, Eğitim Bilimleri Enstitüsü ve Tavşanlı Turizm İşletmeciliği ve Otelcilik ile Yabancı Diller Yüksekokulları kurulmuştur.

2018 yılında Üniversitenin adını Kütahya Dumlupınar Üniversitesi olarak değiştiren 7141 sayılı yasa ile Tıp, Diş Hekimliği ve Sağlık Bilimleri Fakülteleri, Sağlık Bilimleri Enstitüsü, Gediz Sağlık Hizmetleri Meslek Yüksekokulu ve Simav Sağlık Hizmetleri Meslek Yüksekokulu yeni üniversiteye devredilmiştir. Kütahya Sağlık Bilimleri Üniversitesi'ni kurdu.

2019 yılında Tavşanlı Turizm ve Otel İşletmeciliği Okulu Tavşanlı Uygulamalı Bilimler Fakültesine, Uygulamalı Bilimler Yüksekokulu Kütahya Uygulamalı Bilimler Fakültesine, 2020 yılında Beden Eğitimi ve Spor Yüksekokulu Spor Bilimleri Fakültesine dönüştürülmüştür.

Kütahya Dumlupınar Üniversitesi Kampüsleri:

1. Evliya Çelebi Kampüsü
2. Germiyan Kampüsü
3. Altıntaş Meslek Yüksekokulu
4. Çavdarhisar Meslek Yüksekokulu
5. Domaniç Hayme Ana Meslek Yüksekokulu
6. Dumlupınar Meslek Yüksekokulu
7. Emet Meslek Meslek Yüksekokulu
8. Gediz Meslek Yüksekokulu
9. Hisarcık Meslek Yüksekokulu
10. Pazarlar Meslek Yüksekokulu
11. Simav Meslek Yüksekokulu
12. Şaphane Meslek Yüksekokulu
13. Tavşanlı Meslek Yüksekokulu

Altıntaş
Meslek
Yüksekokulu

Meslek Yüksekokulunun çevre illere yakın olması öğrenciler için önemli bir avantaj sağlamaktadır. Meslek Yüksekokulu, Posta Hizmetleri, Nüfus ve Vatandaşlık, Gıda Teknolojisi, Gıda Kalite Kontrol ve Analizi, Laboratuvar Teknolojisi bölümleri ile eğitim faaliyetlerine devam etmektedir.

Çavdarhisar
Meslek
Yüksekokulu

Çavdarhisar Meslek Yüksekokulu 1994 yılında kurulmuştur. Meslek Yüksekokulu, Turist Rehberliği bölümleri ile eğitim faaliyetlerine devam etmektedir.

Domanıç
Hayme Ana
Meslek
Yüksekokulu

DOĞA İLE İÇ İÇE KALİTELİ BİR EĞİTİM İÇİN SİZLERİ DOMANIÇ HAYME ANA MESLEK YÜKSEKOKULU'NA BEKLİYORUZ...

Meslek Yüksekokulu, gelişen ülke ekonomisi ve teknolojisine paralel olarak nitelikli insan gücü yetiştirme ilkesi doğrultusunda 1994-1995 eğitim öğretim yılında eğitim hayatına başlamıştır. Meslek Yüksekokulu, Bankacılık ve Sigortacılık, Lojistik, Sosyal Güvenlik ve Bilgi Yönetimi bölümleri ile eğitim faaliyetlerine devam etmektedir.

Dumlupınar
Meslek
Yüksekokulu

Dumlupınar Meslek Yüksekokulu, ilke ve hedefler doğrultusunda enerji, eğitim ve sağlık hizmetleri gibi çeşitli alanlarda nitelikli ara eleman ihtiyacını karşılamak amacıyla örgün eğitime dayalı iki yıllık ön lisans eğitimi veren bir yükseköğretim kurumudur. Ülkemizin kalkınma planlarında yer almak ve insan gücü ile eğitim unsurları arasında bağ kurmaktır. Meslek Yüksekokulu, Alternatif Enerji Kaynakları Teknolojisi, Çocuk Gelişimi ve Sağlık Kurumları Yöneticiliği programları bölümleri ile eğitim-öğretim faaliyetlerine devam etmektedir.

Emet Mesle
k
Yüksekokulu

1994-1995 öğretim yılında eğitim-öğretim faaliyetlerine başlayan okulumuz, bugün Çocuk Gelişimi, Dış Ticaret, İşletme Yönetimi, Kimya, Kamu Finansmanı, Menkul Kıymetler ve Sermaye Piyasaları olmak üzere 9 farklı program altında eğitim ve öğretim hizmetlerine devam etmektedir. Muhasebe ve Vergi Uygulamaları, Sağlık Kurumları İşletmeciliği, Turizm ve Otel İşletmeciliği. Ayrıca Dış Ticaret, Kimya, Finans ve Sağlık Kurumları ve İşletmeciliği programlarında da ikinci öğretim bulunmaktadır. 38000 m² açık, 3800

m2 kapalı alana sahip olan kolejimiz Kütahya merkeze 100 km uzaklıkta olup, Kütahya Merkez Otogarı'ndan ulaşım sağlanabilmektedir.

Gediz Meslek Yüksekokulu

Gediz Meslek Yüksekokulu ilçe merkezine 3 km uzaklıkta olup 418.000 m2 alan üzerine kurulu Kampüsü ile; Şehir merkezinin kalabalığından uzak, doğa ile iç içe mimari yapıları ile öğrencilerine rahat ve huzurlu bir eğitim ortamı sunmaktadır. Ayrıca Gediz Meslek Yüksekokulu; futbol, basketbol ve tenis gibi spor aktivitelerinin yapıldığı modern spor tesisi, sosyal tesisi ve kütüphanesi ile öğrencilerinin Kampüsü'nde güzel vakit geçirmelerine olanak sağlamaktadır. 500 öğrenci kapasiteli KYK Kız Öğrenci Yurdu; geniş sosyal tesisleri ve yeni ve modern binası ile dersliklere 150 metre mesafededir. Meslek Yüksekokulumuz Adalet, Bankacılık ve Sigortacılık, Lojistik, Bilgisayar Programlama, Büro Yönetimi ve Yönetici Asistanlığı, Grafik Tasarım, İş Sağlığı ve Güvenliği, Mekatronik, Sağlık Kurumları İşletmeciliği, Tıbbi Laboratuvar Teknikleri, Tıbbi Tanıtım ve Pazarlama bölümleri ile eğitim faaliyetlerine devam etmektedir.

Hisarcık Meslek Yüksekokulu

Milli ve çağdaş bir Meslek Yüksekokulu anlayışıyla yapılan okulumuz, öğrencilerimizin nitelikli bir meslek sahibi olmaları ve ülkemizi dünyanın en ileri ve saygın ülkelerinden biri haline getirmek için üzerine düşen görevleri yerine getirme sorumluluğunu üstlenmiştir. Uluslararası rekabetin tüm alanları. Meslek Yüksekokulumuz Bankacılık ve Sigortacılık, Halkla İlişkiler ve Tanıtım, İnsan Kaynakları Yönetimi, İş Sağlığı

ve Güvenliği, Lojistik, Adli İcra ve Güvenlik Hizmetleri, Tapu ve Kadastro bölümleri ile eğitim faaliyetlerine devam etmektedir.

Pazarlar
Meslek
Yüksekokulu

Pazarlar Meslek Yüksekokulu, 14.02.1994 ve 95-5332 sayılı Yükseköğretim Yürütme Kurulu seçimiyle Kütahya Dumlupınar Üniversitesi'ne bağlı olarak açıldı. 1994-1995 yılında Eğitimde Meyve-Sebze İşleme ve Gıda Teknolojisi programları ile eğitim ve öğretime başlamıştır. 2020/2021 eğitim öğretim yılında Pazarlar Meslek Yüksekokulu İş Sağlığı ve Güvenliği, Gıda Teknolojisi, Makine ve İnşaat, Sağlık Kurumları İşletmeciliği, Sağlık Bilgi Sistemleri Teknisyenliği programları ile eğitimine devam etmektedir.

Simav
Meslek
Yüksekokulu

Simav Meslek Yüksekokulu, kurulduğu günden bu yana artan bir ivme ile ülkemizin bilim, üretim, ticaret, sanayi ve teknolojisine başarıyla hizmet edecek ara insan gücünü yetiştirmeyi hedeflemektedir. Meslek Yüksekokulumuz Elektrik, Bankacılık ve Sigortacılık, Lojistik, İnsan Kaynakları Yönetimi, Yerel Yönetimler, Sağlık Turizmi İşletmeciliği, Bilgisayar Programcılığı, İç Mimari, Laboratuvar Teknolojisi, Biyomedikal Cihaz Teknolojileri ve Mekatronik bölümleri ile eğitim faaliyetlerine devam etmektedir.

Şaphane
Meslek
Yüksekokulu

Şaphane Meslek Yüksekokulu'nun okul binasında sosyal ve kültürel toplantı ve gösteriler için 210m² konferans salonu ve yeni hizmet binasında 25m² toplantı salonu bulunmaktadır. Bunun dışında öğrenciler her zaman Şaphane Belediyesi'ne ait sinema salonunu kullanarak ihtiyaçlarını karşılamaktadırlar. Okul, Halkla İlişkiler ve Tanıtım, Hukuk Büro Yönetimi ve Yönetici Asistanlığı, Bankacılık ve Sigortacılık, Mahalli İdareler ve Sosyal Hizmetler bölümleri ile eğitim-öğretim faaliyetlerine devam etmektedir.

Tavşanlı
Meslek
Yüksekokulu

Kütahya Dumlupınar Üniversitesi Tavşanlı Meslek Yüksekokulu'nun amacı, yeni ve teknolojik gelişmelere paralel olarak çağdaş yaklaşımlarla yetişmiş profesyonel eleman bulmanın zor olduğu yeni ve önemli iş alanlarında, 21. yüzyılın gereklerini karşılayacak nitelik ve donanıma sahip meslek elemanları yetiştirmektir. teknolojik gelişmeler. Meslek Yüksekokulumuz Bilgisayar Programlama, İnternet ve Ağ Teknolojileri, Büro Yönetimi ve Yönetici Asistanlığı, Dış Ticaret, Biyomedikal Cihaz Teknolojisi, Makine, Harita Kadastro, Otomotiv Teknolojisi, Muhasebe ve Vergi Uygulamaları ve Lojistik bölümleri ile eğitim faaliyetlerine devam etmektedir.

Ek Kanıt Bağlantısı:

https://www.youtube.com/watch?v=h_FgC19KYIM

https://www.youtube.com/watch?v=h_FgC19KYIM&list=PLdeQT3wSJo1yiJzSEu31VdtkzrrSa61bJ

https://www.youtube.com/watch?v=h_FgC19KYIM&authuser=0

[1.2] Merkez Kampüsün Yapısı

Kırsal Kampüs Ortamı Örneği Kütahya Dumlupınar Üniversitesi Türkiye

Kampüs alanı, yüksek oranda orman örtüsüne sahip kırsal bir alanda yer almaktadır. Kütahya Dumlupınar Üniversitesi merkez kampüsü olan Evliya Çelebi Yerleşkesi, Kütahya-Tavşanlı Karayolu'nun 10. kilometresinde 7.500 dönümlük bir alan üzerine kurulu. Üniversite rektörlüğü; Lisansüstü Eğitim Enstitüsü; Eğitim Fakültesi, Fen-Edebiyat Fakültesi, Güzel Sanatlar Fakültesi, İktisadi ve İdari Bilimler Fakültesi, İslami İlimler Fakültesi, Kütahya Uygulamalı Bilimler Fakültesi, Mimarlık Fakültesi ve Mühendislik Fakültesi; Yabancı Diller Yüksekokulu; Evliya Çelebi Yerleşkesinde Şehit Astsubay Ömer Halisdemir kütüphanesi, kapalı çarşı ve misafirhaneler gibi sosyal tesisler bulunmaktadır. Kütahya Dumlupınar Üniversitesi'nin akademik yapısı 1 enstitü, 11 fakülte, 1 yüksekokul, 14 meslek yüksekokulu, rektörlüğe bağlı 3 bölüm ve 18 araştırma merkezinden oluşmaktadır. Kütahya konum itibarıyla Balıkesir, Bursa, Eskişehir ve Manisa gibi büyükşehirlerle komşudur. Eskişehir ve Bursa'ya yakınlığı nedeniyle bazı üniversite öğrencileri hafta sonlarını bu şehirlerde geçirebilmektedir. Kütahya Dumlupınar Üniversitesi'nde öğrenci kulüpleri sosyal yaşamda ve kültürde önemli bir yere sahiptir. Öğrenci kulüpleri zaman zaman geziler, söyleşiler veya sosyal sorumluluk projeleri düzenleyerek üniversite öğrencileri arasında farkındalık yaratmaya çalışmaktadır.

Göletler

Göletler

Park Alanları

Park Alanları

Ek Kanıt Bağlantısı:

<http://yitdb.dpu.edu.tr/tr/index/sayfa/10422/yerleskemizin-drone-ilecekilmis-resimleri> <http://havuz.dpu.edu.tr/tr/index/sayfa/5314/kampus-goruntu-videosu>

[1.3] Toplam Kampüs Alanı (metre2)

Toplam kampüs alanı örneği, Dumlupınar Üniversitesi, Türkiye

Kütahya Dumlupınar Üniversitesi'nin toplam kampüs alanı ve toplam kampüs çevresi verilmiştir.

Toplam alan: 7541371,54 m²

Toplam mesafe/çevre: 12km

Ek Kanıt Bağlantısı:

https://www.youtube.com/watch?v=h_FgC19KYIM

https://www.youtube.com/watch?v=h_FgC19KYIM&list=PLdeQT3wSJo1yiJzSEu31VdtkzrrSa61bJ

https://www.youtube.com/watch?v=h_FgC19KYIM&authuser=0

[1.4] Toplam Kampüs Binaları Alanı

Kütahya Dumlupınar Üniversitesi Evliya Çelebi Yerleşkesinde taç kapısı. Rektörlük binası da arkada görülüyor.

Kütahya Dumlupınar Üniversitesi Evliya Çelebi Yerleşkesi'nin kuzeyinden bir görünüm: Soldan sağa: Rektörlük binası, eski rektörlük binası, İktisadi ve İdari Bilimler Fakültesi, Tırmanma duvarı, çarşı ve gölet; Arkada Kütahya şehri var.

Kütahya Dumlupınar Üniversitesi'nin en büyük ve merkezi kampüsüdür.

Kütahya şehir merkezinde yer alan Evliya Çelebi Yerleşkesi 7 bin 500 dönümün üzerinde bir alana sahip. Kampüs, Osmanlı-Selçuklu mimari felsefesi üzerine inşa edilmiştir. Kampüs içerisinde Kütahya Sağlık Bilimleri Üniversitesi'ne ait binalar da bulunmaktadır.

Evliya Çelebi Yerleşkesi'ne üç farklı giriş kapısı bulunmaktadır. Kampüsün ana girişi, kampüsün ortasındaki iki büyük kule, yanlara doğru küçülen kuleler ve bu kuleler arasında kemerli girişlere sahip taç kapıdan sağlanmaktadır. Kampüs alanında, kampüsü çevreleyen geniş bir çevre yolu oluşturulmuş ve fakülte bloklarına araçların girmesi engellenerek araç ve yaya sirkülasyon alanları büyük ölçüde birbirinden ayrılmıştır.

Rektörlük binası, giriş kapısının karşısında, kapı ile aynı hizada yer almaktadır. Taç kapı ile Rektörlük binası arasındaki yaklaşık 400 metrelik hattın her iki yanında Fen-Edebiyat Fakültesi ile Mühendislik Fakültesi dekanlık ve öğretim binaları bulunmaktadır. Ayrıca giriş kapısı ile Rektörlük binası arasındaki meydana dokuz adet havuz bulunmaktadır. Havuzlar ile Rektörlük binası arasında Üniversitenin simgesi olan Şehit Sancaktar Mehmetçik Anıtı'nın altın renkli karşılığı olan Dumlupınar Anıtı ve Mustafa Kemal Atatürk'ün büstü bulunmaktadır.

Rektörlük binasının güney kesiminde İslami İlimler Fakültesi, İktisadi ve İdari Bilimler Fakültesi, Sosyopark, Şehit Astsubay Ömer Halisdemir Kütüphanesi, spor tesisleri, tırmanma duvarı, Sağlık, Kültür ve Spor Daire Başkanlığı ve bağlı birimleri, İleri Teknolojiler Merkezi, Göl Park, MS Hasta Eğitim Okulu, Lisansüstü Eğitim Enstitüsü, lojman ve yemekhane, kuaför, alışveriş merkezi ve postanenin bulunduğu Türk Çarşısı yer almaktadır.

Rektörlük binasının kuzeyinde, İslami İlimler Fakültesi, Eğitim Fakültesi, Yabancı Diller Yüksekokulu, Vakıf Camii, 15 Temmuz Şehitler Parkı, öğrenci yurtları, Konukevi, Özel Kütahya Geliştirme Okulları, Mimarlık Fakültesi, Kütahya Uygulamalı Bilimler Fakültesi, Güzel Sanatlar Fakültesi, Olimpik Yüzme Havuzu, Kapalı Spor Salonu bulunmaktadır. Kütahya Dumlupınar Üniversitesi Müzesi Rektörlük binasında yer almaktadır.

Kütahya Dumlupınar Üniversitesi Evliya Çelebi Yerleşkesinde Gölet ve Göl Parkı

KYK'ya ait Zafertepe Öğrenci Yurdu Evliya Çelebi yerleşkesinde yer almaktadır.

Ek Kanıt Bağlantısı:

<http://web.dpu.edu.tr/sanaltur/>

[1.5] Açık Alanın Toplam Alana Oranı.

Uydudan Görüntülenen Alan (Kütahya Dumlupınar Üniversitesi, Türkiye)

Toplam alan 7.541.371,54 m²

Açık alanın toplam alana oranı.

Formül: $((1.5-1.6/1.5)*100\%) = (7.541.371,54-93.407,63)/7.541.371,54 * \%100=98,7$

[1.6] Kampüste Orman Bitkileriyle Kaplı Toplam Alan (metre2)

Toplam Orman Bitki Örneği (Kütahya Dumlupınar Üniversitesi, Türkiye)

Toplam alan: 2.828.015 m2 Toplam mesafe/çevre: 89 km

[1.7] Kampüsteki Bitki Örtüsüyle Kaplı Toplam Alan (Metrekare)

Ekili bitki örtüsüyle kaplı kampüs alanı (Kütahya Dumlupınar Üniversitesi, Türkiye)

Ekili bitki örtüsüyle kaplı kampüs alanı (Kütahya Dumlupınar Üniversitesi, Türkiye)

Bitki bitki örtüsü ile kaplı kampüsteki toplam alan (Çimler, bahçeler, yeşil çatılar, iç mekan bitkileri, dikey bahçeler hariç) 829.551 m².

Bitki örtüsüyle kaplı kampüsteki toplam alan/ Toplam kampüs alanı = 829.551/7541372 = % 11

[1.8] Orman ve Ekilmiş Yeşil Alanlara Ek Olarak Su Emici Diğer Alanlar (Metrekare)

Orman ve bitki örtüsünün yanı sıra su emme için kampüsteki toplam alan (Kütahya Dumlupınar Üniversitesi, Türkiye)

Orman ve dikili bitki örtüsü yanında su emilimi için kampüsteki toplam alan = (2.828.015 orman + 829.551 dikilmiş bitki örtüsü + 3.535.968 su emilimi) / 7.541.371,54 = 7.193.534 / 7.541.371,54 = % 95,38

Ek Kanıt Bağlantısı:

<https://yandex.com.tr/search/?clid=2186620&text=K%C3%9CTAHYA%20DUMLUPINAR%20%C3%9CN%C4%B0VERS%C4%B0TES%C4%B0%20EVL%C4%B0YA%20%C3%87ELEB%C4%B0%20YERLE%C5%9EKES%C4%B0%20&lr=103839&redircnt=1602683346.1>

[1.9] Sürdürülebilirlik Çalışmaları İçin Ayrılan Üniversite Bütçesi (ABD Doları Cinsinden)

BÜTÇE

Ortalama	
Bütçe Toplamı	39.973.026,00 \$
Sürdürülebilirlik Bütçesi	8.886.852,26 \$
Yüzde	22,23 %

Üniversitemiz için ortalama üniversite bütçesi yüzde 22,23

Ek Kanıt Bağlantısı:

<http://www.kutahya.gov.tr/tas-ve-gumus-takiya-donusuyor-engeller-kalkiyor-projesinin-protokolu-imzalandi>

http://haber.dpu.edu.tr/tr/haber_oku/5ebea14765ea2/dpu-pazarlar-myoda-glutensiz-gidalar-uretilecek

<https://sks.dpu.edu.tr/index/sayfa/3741/engelsiz-hayat-toplulugu>

<https://sks.dpu.edu.tr/index/sayfa/8414/duscart-alternatif-enerjili-araclar-toplulugu>

<https://sks.dpu.edu.tr/index/sayfa/3148/uluslararası-elektrik-ve-elektronik-muhendisligi-toplulugu-ieee>

<https://sks.dpu.edu.tr/index/sayfa/10648/sosyal-kooperatifcilik-toplulugu>

<https://sks.dpu.edu.tr/index/sayfa/10382/uzay-ve-havacilik-toplulugu>

<https://ebap.dpu.edu.tr/?act=guest&act2=projeler&act3=detay&mode=clear&id=1192>

<https://ebap.dpu.edu.tr/?act=guest&act2=projeler&act3=detay&mode=clear&id=1220>

<https://ebap.dpu.edu.tr/?act=guest&act2=projeler&act3=detay&mode=clear&id=1215>

<https://ebap.dpu.edu.tr/index.php?act=guest&act2=projeler&durum=tamam>

[1.10] Covid-19 Salgını Sırasında İşletme ve Bakım Faaliyetlerinin Yüzdesi

Covid-19 salgını sırasında üniversitenin tüm fiziki alanları kontrol edilmiş, var olan eksiklikler giderilmiş, gerekli tadilatlar yapılmıştır. Üniversitenin tüm birimlerinde dezenfekte işlemleri yapılarak hijyenik ortam oluşturulmuştur. Yapılan işlemler sonucunda fiziki alanların tamamının (% 100) bakımı yapılmıştır.

1. Toplam kampüs bina alanı 361.516,15 m²

2. Toplam işletilen bina 361.516,15 m²

% 100 işletilen ve bakımı yapılan bina yüzdesi

T.C.
KÜTAHYA DUMLUPINAR ÜNİVERSİTESİ
YAPI İŞLERİ TEKNİK DAİRE BAŞKANLIĞI

1.RAPOR :

İlgili dönemde üniversitenin tüm fiziki alanları kontrol edilmiş, var olan eksiklikler giderilmiş, gerekli tadilatlar yapılmıştır. Üniversitenin tüm birimlerinde dezenfekte işlemleri yapılarak hijyenik ortam oluşturulmuştur. Yapılan işlemler sonucunda fiziki alanların tamamının (% 100) bakımı yapılmıştır.

2.2020 MOBİLYA DEKORASYON ATÖLYESİ FALİYET RAPORU :

Toplamda ilgili dönem içinde 239 adet demirbaş malzeme üretilmiştir.

3.BAKIM –ONARIM TALEPLERİ 2020 YILI :

İlgili dönemde 113 noktada tadilat yapılmıştır.

1.RAPOR

İNŞAAT

D.P.Ü Atölyesinde Yapı İşleri Daire Başkanlığı tarafından arşiv, elektrik deposu, inşaat deposu ve İdari mali işlerin Katı atık sahası olarak kullandığı alana asit imalathanesi yapılması düşüncesiyle heyet ile birlikte keşif yapılarak istenilen imalatlar aşağıdaki gibi tespit edilmiştir.

1. İki Atölye arasındaki açık olan geçişin alçıpen ile kapatılması.
2. Mevcut yapılmış olan inşaat deposunun raflarının tamamlanarak yeni kurulacak laboratuvara teslim edilmesi.
3. İçeriye kurulacak reaktörlerin pis su giderleri için yeni bir hat kazılarak içinin beton üstünün ise kapaklı ızgara yapılması (yaklaşık 50 m)
4. İçeriye çekilen pis su hattının dışarıya verilmesi için yaklaşık 100 m.'lik yeni bir pis su hattı çekilerek rögara bağlanması.
5. Malzeme yüklemesi için hangar girişine beton rampa yapılması.
6. Bu imalatlar için yaklaşık 10.000 TL maliyet öngörülmüştür.

ELEKTRİK

Bina içerisinde 11 Kw enerji ihtiyaçlarının olduğu ve aydınlatma istenmektedir. Bunlar için binada enerji panosu ve aydınlatma mevcut olup ilave aydınlatma gerekmektedir. Dış hurdalık kısmında kompas makinaları çalıştırılacağından enerji besleme hattı ve tesisat panosu ile aydınlatma gerekmektedir. Toplam bunlar için yaklaşık 8000 TL maliyet öngörülmüştür.

2.2020 MOBİLYA DEKORASYON ATÖLYESİ FALİYET RAPORU

MÜHENDİSLİK FAKÜLTESİ :

Sıra No	Üretilen Malzemenin Cinsi	Miktarı	Ölçü birimi
1	PORTATİF MASA	4	Adet
2	MALZEME ALET DOLABI	7	Adet
3	PLATFORM KAPLAMA	6	Adet

Fakültenin ahşap kapı barel, kilit, menteşe, pervaz ve kapı kolu arızaları giderildi.
-Ahşap pencere tamirleri yapıldı.

FEN EDEBİYAT FAKÜLTESİ :

Sıra No	Üretilen Malzemenin Cinsi	Miktarı	Ölçü birimi
1	MALZEME ALET DPLABI	17	Adet
2	SOYUNMA DOLABI	11	Adet

- Fakültenin ahşap kapı barel, kilit, menteşe, pervaz ve kapı kolu arızaları giderildi.
- Ahşap pencere tamirleri yapıldı.

İSLAMİ İLİMLER FAKÜLTESİ :

Sıra No	Üretilen Malzemenin Cinsi	Miktarı	Ölçü birimi
1	MAKAM MASASI	1	Adet
2	TOPLANTI MASASI	1	Adet
3	MALZEME ALET DOLABI	1	Adet
4	BİLGİSAYAR MASASI	1	Adet
5	SEHPA	1	Adet
6	PARAVAN	40	Adet

- Fakültenin ahşap kapı barel, kilit, menteşe, pervaz ve kapı kolu arızaları giderildi.

İKTİSADİ İDARİ BİLİMLER FAKÜLTESİ :

Sıra No	Üretilen Malzemenin Cinsi	Miktarı	Ölçü birimi
1	MALZEME ALET DOLABI	4	Adet

- Fakültenin ahşap kapı barel,kilit,menteşe,pervaz ve kapı kolu arızaları giderildi.
- Ahşap pencere ve anfi sıra tamirleri yapıldı.

EĞİTİM FAKÜLTESİ :

- Fakültenin ahşap kapı barel,kilit,menteşe,pervaz ve kapı kolu arızaları giderildi.
- Pano ve Tablo montaj işlemleri yapıldı.

GÜZEL SANATLAR FAKÜLTESİ :

Sıra No	Üretilen Malzemenin Cinsi	Miktarı	Ölçü birimi
1	SEHPA	3	Adet
2	BÜRO MASASI	1	Adet
3	KİTAPLIK	6	Adet
4	ETEJER	1	Adet
5	MALZEME ALET DOLABI	1	Adet
6	STANT	2	Adet
7	PARAVAN	2	Adet

- Fakültenin ahşap kapı barel,kilit,menteşe,pervaz ve kapı kolu arızaları giderildi.
- 2 adet kamelya yapıldı

STRATEJİ GELİŞTİRME DAİRE BAŞKANLIĞI :

- Dairenin ahşap kapı barel,kilit,menteşe,pervaz ve kapı kolu arızaları giderildi.

SOSYAL BİLİMLER M.Y.O :

Sıra No	Üretilen Malzemenin Cinsi	Miktarı	Ölçü birimi
1	BÜRO MASASI	2	Adet
2	STANT	12	Adet

- M.Y.O ' nun ahşap kapı barel,kilit,menteşe,pervaz ve kapı kolu arızaları giderildi.

KÜTAHYA TEKNİK BİLİMLER M.Y.O. :

Sıra No	Üretilen Malzemenin Cinsi	Miktarı	Ölçü birimi
1	MAKAM MASASI	1	Adet
2	SEHPA	1	Adet
3	PORTATİF MASA	2	Adet

-M.Y.O ' nun ahşap kapı barel,kilit,menteşe,pervaz ve kapı kolu arızaları giderildi.

GÜZEL SANATLAR M.Y.O. :

-M.Y.O ' nun ahşap kapı barel,kilit,menteşe,pervaz ve kapı kolu arızaları giderildi.

MİMARLIK FAKÜLTESİ :

Sıra No	Üretilen Malzemenin Cinsi	Miktarı	Ölçü birimi
1	MALZEME ALET DOLABI	1	Adet

-Fakültenin ahşap kapı barel,kilit,menteşe,pervaz ve kapı kolu arızaları giderildi.

SİMAV TEKNOLOJİ FAKÜLTESİ :

Sıra No	Üretilen Malzemenin Cinsi	Miktarı	Ölçü birimi
1	ETEJER	4	Adet
2	MALZEME ALET DOLABI	3	Adet
3	KÜRSÜ	1	Adet
4	VİTRİN	2	Adet

UYGULAMALI BİLİMLER YÜKSEK OKULU :

Sıra No	Üretilen Malzemenin Cinsi	Miktarı	Ölçü birimi
1	MALZEME ALET DOLABI	2	Adet
2	RAF	2	Adet

-Fakültenin ahşap kapı barel,kilit,menteşe,pervaz ve kapı kolu arızaları giderildi.

YABANCI DİLLER YÜKSEKOKULU :

-Yüksekokulun ahşap kapı barel,kilit,menteşe,pervaz ve kapı kolu arızaları giderildi.

EMET M.Y.O. :

Sıra No	Üretilen Malzemenin Cinsi	Miktarı	Ölçü birimi
1	MALZEME ALET DOLABI	12	Adet

GEDİZ M.Y.O. :

Sıra No	Üretilen Malzemenin Cinsi	Miktarı	Ölçü birimi
1	RAF	39	Adet

PAZARLAR M.Y.O. :

Sıra No	Üretilen Malzemenin Cinsi	Miktarı	Ölçü birimi
1	MALZEME ALET DOLABI	1	Adet
2	SEHPA	1	Adet

YAPI İŞLERİ TEKNİK DAİRE BAŞKANLIĞI :

Sıra No	Üretilen Malzemenin Cinsi	Miktarı	Ölçü birimi
1	BÜRO MASASI	1	Adet
2	MALZEME ALET DOLABI	4	Adet

-Dairenin ahşap kapı barel,kilit,menteşe,pervaz ve kapı kolu arızaları giderildi.

SAĞLIK KÜLTÜR VE SPOR DAİRE BAŞKANLIĞI :

Sıra No	Üretilen Malzemenin Cinsi	Miktarı	Ölçü birimi
1	MALZEME ALET DOLABI	1	Adet

-Dairenin ahşap kapı barel,kilit,menteşe,pervaz ve kapı kolu arızaları giderildi.

BİLGİ İŞLEM DAİRE BAŞKANLIĞI :

Sıra No	Üretilen Malzemenin Cinsi	Miktarı	Ölçü birimi
1	BİLGİSAYAR MASASI	4	Adet

-Dairenin ahşap kapı barel,kilit,menteşe,pervaz ve kapı kolu arızaları giderildi.

KÜTÜPHANE DAİRE BAŞKANLIĞI :

Sıra No	Üretilen Malzemenin Cinsi	Miktarı	Ölçü birimi
1	MALZEME ALET DOLABI	8	Adet
2	VİTRİN	6	Adet

-Dairenin ahşap kapı barel,kilit,menteşe,pervaz ve kapı kolu arızaları giderildi.

PERSONEL DAİRE BAŞKANLIĞI :

-Dairenin ahşap kapı barel,kilit,menteşe,pervaz ve kapı kolu arızaları giderildi.

İDARİ MALİ İŞLER DAİRE BAŞKANLIĞI :

Sıra No	Üretilen Malzemenin Cinsi	Miktarı	Ölçü birimi
1	SOYUNMA DOLABI	1	Adet
2	SEDİR	6	Adet
3	MALZEME ALET DOLABI	1	Adet

-Dairenin ahşap kapı barel,kilit,menteşe,pervaz ve kapı kolu arızaları giderildi.

İŞ SAĞLIĞI VE GÜVENLİĞİ KOORDİNATÖRLÜĞÜ (AFAMER) :

Sıra No	Üretilen Malzemenin Cinsi	Miktarı	Ölçü birimi
1	RAF	1	Adet

-Koordinatörlüğün ahşap kapı barel,kilit,menteşe,pervaz ve kapı kolu arızaları giderildi.

ÖĞRENCİ İŞLERİ DAİRE BAŞKANLIĞI :

-Dairenin ahşap kapı barel,kilit,menteşe,pervaz ve kapı kolu arızaları giderildi.

GENEL SEKRETERLİK :

Sıra No	Üretilen Malzemenin Cinsi	Miktarı	Ölçü birimi
1	RAF	7	Adet
2	MALZEME ALET DOLABI	2	Adet
3	BİLGİSAYAR MASASI	1	Adet

-Sekreterliğin ahşap kapı barel,kilit,menteşe,pervaz ve kapı kolu arızaları giderildi.

SÜREKLİ EĞİTİM MERKEZİ :

-Merkezin ahşap kapı barel,kilit,menteşe,pervaz ve kapı kolu arızaları giderildi.

SİVİL SAVUNMA :

-Birim ahşap kapı barel,kilit,menteşe,pervaz ve kapı kolu arızaları giderildi.

KALİTE KOORDİNATÖRLÜĞÜ :

-Koordinatörlüğün ahşap kapı barel,kilit,menteşe,pervaz ve kapı kolu arızaları giderildi.

YABANCI UYRUKLU ÖĞRENCİ BİRİMİ :

-Birim ahşap kapı barel,kilit,menteşe,pervaz ve kapı kolu arızaları giderildi.

LİSANS ÜSTÜ EĞİTİM MERKEZİ :

-Birimin ahşap kapı barel,kilit,menteşe,pervaz ve kapı kolu arızaları giderildi.

İLERİ TEKNOLOJİLER MERKEZİ :

-Merkezin ahşap kapı barel,kilit,menteşe,pervaz ve kapı kolu arızaları giderildi.

TOPLAM ÜRETİLEN MALZEME

Sıra No	Üretilen Malzemenin Cinsi	Miktarı	Ölçü birimi
1	KİTAPLIK	12	Adet
2	SOYUNMA DOLABI	12	Adet
3	BÜRO MASASI	4	Adet
4	TOPLANTI MASASI	1	Adet
5	MAKAM MASASI	2	Adet
6	MALZEME ALET DOLABI	65	Adet
7	STANT	14	Adet
8	ETEJER	5	Adet
9	SEHPA	6	Adet
10	RAF	49	Adet
11	BİLGİSAYAR MASASI	6	Adet
12	PARAVAN	48	Adet
13	KÜRSÜ	1	Adet
14	PORTATİF MASA	6	Adet
15	SEDİR	6	Adet
16	VİTRİN	8	Adet

TOPLAM: 239 Adet

3.BAKIM –ONARIM TALEPLERİ 2020 YILI

- İnşaat Grubu (İnşaat,Pvc,Doğrama,Cam,Boya İşleri)
- Rektörlük lojman çatı tamirati
- Olimpik Havuz duvar kırım işleri
- Lojman B/2 andezit döşeme tamirati yapılması
- Eğitim Fak. WC seramik tamirati yapılması
- lojman çatı tamirati yapılması
- Bedesten önü levha söküm işi
- Eğitim Fak. Teras kırım işi
- M.Y.O Wc seramik tamirati yapılması
- Rektörlük duvar delme işi
- Ahmet Yakupoğlu evi çatı tamirati
- İ.İ.B.F Seramik söküm ve tamirat işleri
- Yapı İşleri Atölye ilave oda yapımı
- Kütüphane WC derz çekilmesi işi
- F.E.F Anfi sahnesi beton şap atılması
- Altıntaş M.Y.O Polikarbon çatı tamirati
- F.E.F çatı tamirati yapılması
- Mühendislik Fak.Halı saha soyunma odaları duvar yıkımı ve tadilat yapılması
- Bedesten etrafı logar kapağı yapılması
- İşletme Fak.WC derz çekilmesi
- Lojman C/3 çatı tamirati yapılması
- G.S.F.Kamelya Çatıları yapılması

- Rektörlük dezenfektan aparatlarının takılması
- Lojman B/3 WC derz çekilmesi
- Kütahya Teknik Bilimler M.Y.O öğrenci WC derz çekilmesi.
- Rektörlük WC derz çekilmesi
- Lojman arka giriş kapı içlerine beton atılması
- Rektörlük binasında talep edilen odalara eşik yapılması
- Lojman çatı tamiraty yapılması
- Diş Hekimliği Binası çatı tamiraty yapılması
- -Lojman C/6 kiler çatısı tamiraty yapılması
- Rektörlük Otoparklarına engelli rampası yapılması
- Rektörlük binasında talep edilen odalara eşik yapılması
- G.S.F. WC tamiraty yapılması
- Lojman B/2 çatı tamiraty yapılması
- İlahiyat Fak. Tabela dikim imalatı yapılması
- Yapı İşleri Binası oda kapılarına stop takılması.
- Kar makinasına helezon bağlantı yapılması.
- Benzinlik üzeri pompalarının çatısının yenilenmesi.
- Altıntaş M.Y.O polikarbon çatı tamiraty yapılması.
- İdari mali işl. depo raflarının sökülmesi.
- Rektörlük evrak deposuna asma kilit aparatı yapılması.
- İdari mali işler deposunun raf kurulumu yapıldı.
- İ.İ.B.F kazan dairesine platform yapılması.
- Duba sökümü yapıldı.
- Atölye yoluna delinatör montajı yapıldı.
- İ.İ.B.F ana giriş kapısı kilit tamiri yapıldı.
- Müh.Fak.tuvalet havalandırmaları çatı kısmına korkuluk yapılması.
- Gölete tahliye kapağı yapıldı.
- Kütüphaneye beş raflı tekerlekli taşıma arabası yapıldı.
- Lojman hobi bahçelerinin vanalarına kabin yapılması.
- İslami ilimler Fak.tekerlekli metal sehpa yapılması.
- Yabancı diller Y.O depo rafı yapılması.
- Lojmanlar hobi bahçesi ön tarafına kapı yapıldı.
- Müh.Fak.deposuna raf yapıldı.
- İktisat Fak.giriş kapısı tadilatı yapıldı.
- F.E.F önündeki delinatörler söküldü.
- Mimarlık Fak.giden yaya yoluna araç girişini engellemek için zincirli bariyer yapıldı.
- Camii önündeki gölete tahliye kapağı yapıldı.
- G.S.F tabelası söküldü.
- Germiyan Kampüsü tel çit tamiri yapıldı.
- Mimarlık Fak.1 adet demir masa yapıldı.
- Rektörlük binasında ara duvar metalleri kesilerek ara açıldı.
- Y.İ.T.D.Bşk.lığına demir raf yapıldı.
- Y.İ.T.D.Bşk.lığı kazan dairesi kapısı tamiri yapıldı.
- Bedesten önündeki beton yağmur kanallarının üstü engelli geçişi için baklavalı saç ile kapatıldı.
- Lojmanlarda mutfak tezgahı kesimleri yapıldı.
- Rektörlük binası terasındaki oturakların tamiri yapıldı.
- Üniversite alt giriş yoluna delinatör montajı yapıldı.
- Üniversite alt giriş yoluna kasis montajı yapıldı.
- Müh.Fak. maden lab.oksijen tüpleri için sabitleme yapıldı.
- Gölet çevresindeki iki girişe bariyer yapılarak takıldı.

- Lojmana şömine kapağı yapıldı.
- Lojmana şömine için ızgara ve küllük yapıldı.
- Lojman C_5 arka giriş kapısı üstü çatı tamirata yapıldı.
- Üniversitemize ait mutaflar konağına isim tabelası takıldı.
- İlahiyata ait yönlendirme tabelaları takıldı.
- Lojman A-4 tesisat arızaları yapıldı.
- Kamu yönetimi pencere arızası yapıldı.
- Lojman A-6 arka giriş kapısı üstü çatı tamirata yapıldı.
- Lisansüstü eğitim merkezi giriş kapısı kilit arızası yapıldı.
- Lisansüstü eğitim merkezi öğrenci işleri ve personel işleri kapı ve pencere arızaları yapıldı.
- Afet ve Acil durum merkezine malzeme odası yapıldı.
- Lojman C-3 arka giriş kapısı üstü çatı tamirata yapıldı.
- Kariyer ve mezun koordinatörlüğü boya işleri yapıldı.
- Basın ve Halkla İlişkiler servisi alüminyum pencere tamirleri yapıldı.
- Lisansüstü eğitim merkezi müdürlüğündeki kırık camın değiştirilmesi.
- Sürekli Eğitim Merkezi camlarına kilit takılması.
- Kütüphane ödünç verme birimi çöken asma tavan tamiri yapıldı.
- Sürekli Eğitim Merkezi alüminyum kapı tamiri ve projeksiyon ayağı takılması.
- F.E.F Kimya laboratuvar kapısının kilit tamiri yapıldı.
- Lojman C-1 arka giriş kapısı üstü çatı tamirata yapıldı.
- Rektörlük protokol giriş merdiveni tamirleri yapıldı.
- F.E.F B blok mermer tamirleri yapıldı.
- Rektörlük 2.kat Wc tamirleri yapıldı.
- İ.İ.B.F bay öğrenci tuvaleti tamiratları yapıldı.
- İslami İlimler Fakültesi bariyer betonları tamirleri yapıldı.
- Maliye Bölümü giriş kapısı kilit tamiri yapıldı.
- Lojman D-4 sineklik takılması.
- Kampüs içindeki yönlendirme levhaları düşenler yerine takıldı.
- Afamer kapı hidroliği tamiri yapıldı.
- G.S.F 2. Kat fayans derz tamiri yapıldı.
- Kütüphane dairesi cam pervazı tamiri yapıldı.
- Mühendislik Fakültesi Alüminyum korkuluk tamirleri yapıldı.
- Sürekli Eğitim Merkezi giriş kapısı hidrolik tamiri yapıldı.
- G.S.F alüminyum kapı menteşe arızası yapıldı.
- Rektörlük çay ocağı kapı kilidi değiştirildi.
- Bilgişlem dairesi cam tamirleri yapıldı.
- Rektörlük koruma güvenlik odası pencere arızası yapıldı.
- Germiyan Kampüsü çevre duvar tel tamirleri yapıldı.
- Rektörlük araç girişi rampa kenarı beton yenilemesi yapıldı.
- Maliye Binası giriş kapısı kırılan sürgüler değiştirildi.
- İşletme Binası giriş kapısı alüminyum kapı tamirleri yapıldı.
- DÖF formlarından gelen talepler yapıldı.

[1.11] Engelliler, Özel İhtiyaçlar ve/veya Doğum Bakımı İçin Kampüs Tesisleri

Üniversitesi, engelli bireylerin (öğrenci, akademik ve idari personel dahil) yaşamlarını kolaylaştırmak ve yaşamlarını aktif olarak sürdürmelerini sağlamak için gerekli düzenlemeleri yapmış ve önlemleri almıştır. Bu içerikte;

1. Üniversitede engelli bireylerin yaşamını kolaylaştırmak için gerekli düzenlemeler ve iyileştirme çalışmaları mevcuttur.

Üniversite bünyesinde faaliyetlerini yürüten Engelli Öğrenci Birimi bulunmaktadır.

Engelli bireylerin hayatını kolaylaştırmak için yapılan düzenlemeler sonucunda Yükseköğretim Kurulu Engelsiz Üniversite Bayrak ödülleri kapsamında 14 adet turuncu bayrak verildi.

Yükseköğretim Kurulu Başkanlığı, uzaktan eğitimde eğitim devam ederken engelli öğrencilerimize yönelik farkındalık yaratarak Üniversitemizde öğrenim gören özel gereksinimli öğrencilerimizin sunumlarında, ders hazırlıklarında ve ders anlatımlarında gerekli iyileştirmeleri yapmıştır.

1. Üniversitede engelli bireylerin yaşamını kolaylaştırmak için gerekli düzenlemeler ve iyileştirme çalışmaları mevcuttur.

Üniversitede engelliler için uygulanabilecek uygulamalar. Üniversitede engelli alıştırmalarını park alanları park yerleri mevcuttur. Ayrıca engelliler için tuvalet bulunmaktadır. Yine engelli bölümleri için sesli çıkış yönlendirme sistemi

Dokunsal yürüme yüzeyi

Engelli tuvaleti

Engelli bireyler için park alanı

Alarm sistemi

Sesli çıkış kılavuzu

Bedensel engelli yayalara uygun rampalar ve yönlendirme blokları, Kütahya Dumlupınar Üniversitesi

2. Üniversite bünyesinde faaliyetlerini yürüten Engelli Öğrenci Birimi bulunmaktadır.

Engelli (Engelli) Öğrenci Birimi; Yükseköğretim Kurulu Başkanlığı'nın 27 Eylül 2006 tarih ve 20 Haziran 2006 tarih ve 26204 sayılı Resmi Gazete'de yayımlanan "Yükseköğretim Kurumları Özürlüler Danışma ve Koordinasyon Yönetmeliği"nin 8. Sağlık, Kültür ve Spor Daire Başkanlığı'na bağlı 165 sayılı Rektörlük onayı kurulmuş.

T.C Kütahya Dumlupınar Üniversitesi Engelli Öğrenci Biriminin amacı; Amacımız, üniversitemize kayıtlı veya yeni eğitim-öğretim yılına kayıt yaptıran ve/veya gelecek yıllarda üniversitemize gelecek olan engelli öğrencilerin eğitim hayatları boyunca karşılaşılabilecekleri engeller nedeniyle karşılaşılabilecekleri zorlukları tespit etmektir. , şehir-kampüs ulaşımı ve yurt yaşamı, yapılması gerekenleri belirlemek ve engelsiz bir yükseköğretim yaşamının sağlanmasına yardımcı olmak.

Bu amaçla yürütülen çalışmalardan biri de Engelli Rehberlik ve Bilgi Sistemi (Navigasyon) projesinin hayata geçirilmesidir.

(<https://eob.dpu.edu.tr/tr/index/sayfa/6120/engelli-yonlendirme-ve-bilgilendirme-sistemi-navigasyon>

<https://eob.dpu.edu.tr/tr/index/sayfa/3497/ios-platformu-icin-navigasyon-projesi>)

Ayrıca engelli bireyler, birimin sosyal medya hesapları aracılığıyla eğitim-öğretim veya sosyal faaliyetler hakkında bilgilendirilmektedir.

3. Engelli bireylerin hayatını kolaylaştırmak için yapılan düzenlemeler sonucunda Yüksek Öğretim Kurulu Engelsiz Üniversite Bayrak ödülleri kapsamında 14 adet turuncu bayrak verildi.

Yükseköğretim Kurulu Engelsiz Üniversite Bayrağı ödülleri kapsamında uzayda erişilebilirlik alanında ödül kazanan birimlere turuncu bayrak, sosyo-kültürel faaliyetlerde erişilebilirlik alanında ödül kazanan birimlere, eğitimde erişilebilirlik alanında ödül alan birimlere yeşil bayrak verilir. Üniversitemiz, Yükseköğretim Kurulu tarafından düzenlenen Engelsiz Üniversite Ödülleri'nde 14 Bayrak ile birinci sırada yer almaktadır.

([Engelsiz Birim Ödülleri DPU.docx](#)), ([Engelsiz Öğrenci Birimi YÖK Ödül Haberi.docx](#)), (<https://engelsiz.yok.gov.tr/Sayfalar/Haberler/2020/kutahya-dumlupinar-universitesi-neengelsizbayrak.aspx>,

<https://eob.dpu.edu.tr/tr/index/slide/5938/05-mayis-2021-engelsiz-universite->

[bayrak-odulleri](#)). Engelsiz Üniversite Bayrak Ödülleri kapsamında aldığımız bayraklar, engelli bireylerin üniversitede hayatlarını kolaylaştırmak için gerekli düzenlemelerin yapıldığının bir göstergesidir.

2020 Engelsiz Üniversite Bayrak Ödülleri

Turuncu Bayrak (Uzayda Fakülte/Meslek Yüksekokulu Erişilebilirliği)

1- Evliya Çelebi Yerleşkesi Mavi Bayrak	1- Evliya Çelebi Yerleşkesi Mavi Bayrak
2- Evliya Çelebi Yerleşkesi Turuncu Bayrak	2- Evliya Çelebi Yerleşkesi Turuncu Bayrak
3- Bedesten Turuncu Bayrak	3- Bedesten Turuncu Bayrak
4- Engelli Öğrenci Birimi Turuncu Bayrak	4- Engelli Öğrenci Birimi Turuncu Bayrak
5- Fen-Edebiyat Fakültesi Turuncu Bayrak	5- Fen-Edebiyat Fakültesi Turuncu Bayrak
6- Hüsnü Özyeğin Kız Öğrenci Yurdu Turuncu Bayrak	6- Hüsnü Özyeğin Kız Öğrenci Yurdu Turuncu Bayrak
7- Kapalı Spor Salonu Turuncu Bayrak	7- Kapalı Spor Salonu Turuncu Bayrak
8- Konukevi Turuncu Bayrak	8- Konukevi Turuncu Bayrak
9- Olimpik Yüzme Havuzu Turuncu Bayrak	9- Olimpik Yüzme Havuzu Turuncu Bayrak
10- Mühendislik Fakültesi Turuncu Bayrak	10- Mühendislik Fakültesi Turuncu Bayrak
11- Rektörlük Binası Turuncu Bayrak	11- Rektörlük Binası Turuncu Bayrak
12- Şehit Ömer Halisdemir Kütüphanesi Turuncu Bayrak	12- Şehit Ömer Halisdemir Kütüphanesi Turuncu Bayrak
13- Tavşanlı Fen Bilimleri Fakültesi Turuncu Bayrak	13- Tavşanlı Fen Bilimleri Fakültesi Turuncu Bayrak
14- Yabancı Diller Yüksekokulu Turuncu Bayrak	14- Yabancı Diller Yüksekokulu Turuncu Bayrak

4.Yükseköğretim Kurulu'nun talebi doğrultusunda, uzaktan eğitim devam ederken engelli öğrencilerimize yönelik farkındalık yaratılarak Üniversitemizde öğrenim gören özel gereksinimli öğrencilere yönelik ders sunumları, ders hazırlıkları ve derslerde gerekli iyileştirmeler yapılmıştır.

Yükseköğretim Kurulu'nun uzaktan eğitimdeki engelli öğrencilerle ilgili yazısına dayanılarak engelli öğrencilerin talepleri dikkate alındı (YÖK,Uzaktan Eğitimde Engelli Öğrenciler.pdf). Gelen talepler doğrultusunda, ilgili dönem sınavlarında (ara sınavların görme engelli öğrencilere yönelik sınavlar yerine ödevlerin teslim edilmesi yönünde kararlar alındı).

Ek Kanıt Bağlantısı:

<https://www.facebook.com/dpuengelsiz>

<http://twitter.com/@BirimiDpu>

https://instagram.com/engelsiz_dpu?igshid=fw1yz42pqjir

https://www.youtube.com/channel/UCg2b5RlvpaiLXJvt7UA7mEw?view_as=subscriber

[1.12] Güvenlik ve Güvenlik Tesisleri

Üniversite panik butonu, yangın söndürücü gibi donanımlar mevcut olup, güvenlik altyapısı kapsamında eğitilmiş personel görevlendirilmiş, iş sağlığı ve güvenliği konusunda gerekli düzenlemeler yapılmıştır. Güvenlik altyapısının ve güvenlik tesislerinin bulunması nedeniyle herhangi bir kaza, yangın, suç, doğal afet durumlarında müdahale süresi "10 dakikadan fazladır".

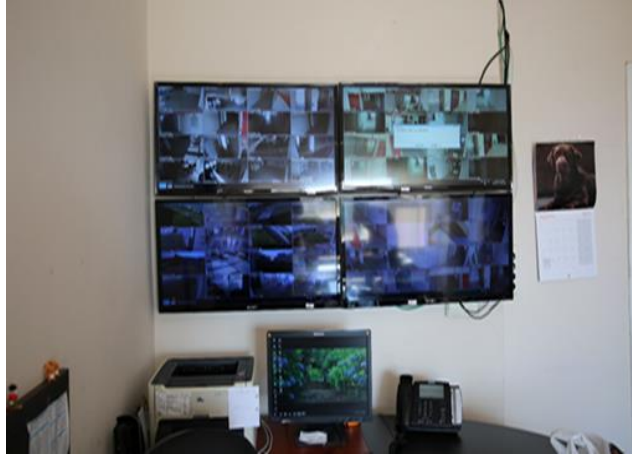

Kapalı Devre Televizyon (Güvenlik Cemara)

Güvenlik kamerası

Yangın Alarmı Yangın Söndürücü

Yangın Alarmı Yangın Söndürücü

Güvenlik Personeli

Yangın Söndürme Sistemi

Üniversitemiz yerleşkelerinin güvenliğini sağlamak amacıyla Özel Güvenlik Hizmet alımı kapsamında istihdam edilen Özel Güvenlik Görevlilerinin görev ve çalışma şartlarını sağlamak için çalışan Güvenlik Birimi, gerekli çalışmaları yaparak koordinasyon görevini yerine getirmektedir. gerekli denetimleri yaparak, "Kütahya Dumlupınar Üniversitesi Güvenlik Hizmetlerinin Yürütülmesi Hakkında Yönerge" çerçevesinde faaliyetlerini yürütmektedir. Güvenlik hizmetlerinin yürütülmesinden sorumlu özel güvenlik kuruluşunun iş akış şemasında belirtildiği gibi, kampüste güvenlik sorunu oluşturabilecek bir olay olması durumunda olaya en kısa sürede müdahale edilir.

Ayrıca Kütahya Dumlupınar Üniversitesi birimlerinde görev yapan tüm personelin, taşeronların, hizmet alımı yöntemi ile çalışanların, stajyer ve öğrenci statüsünün iş sağlığı ve güvenliğinin sağlanması, mevcut sağlık ve güvenlik koşullarının iyileştirilmesine ilişkin usul ve esasların düzenlenmesinde; İş Sağlığı ve Güvenliği (İSG) Uygulama Rehberi

(<https://isg.dpu.edu.tr/tr>) İş Sağlığı ve Güvenliği Koordinatörlüğü (<https://isg.dpu.edu.tr/tr>) tarafından işverenlere, işveren temsilcilerine, İSG profesyonellerine, İSG konularında görevlendirilenlere ve çalışanlara rehberlik etmek amacıyla(https://birimler.dpu.edu.tr/app/views/panel/ckfinder/userfiles/143/files/dokumantasyon/_S_SAGLIGI_VE_GUeVENL_G_UYGULAMA_KILAVUZU.pdf) yayınlandı.

Ek Kanıt Bağlantısı:

<https://imidb.dpu.edu.tr/tr/index/sayfa/1746/guvenlik-teskilati>

<https://imidb.dpu.edu.tr/tr/index/sayfa/8526/is-akislari>

[1.13] Öğrencilerin, Akademisyenlerin ve İdari Personelin Refahı İçin Sağlık Altyapı Tesisleri

Üniversitemizin sağlık altyapısı (ilkyardım,acil servis,klinik,hastane ve sertifikalı personel) Hazır, halka açık ve erişilebilir.

Gözlem Odası

Mediko-Sosyal ve Gençlik Danışma Merkezi Tedavi Odası

Mediko-Sosyal ve Gençlik Danışma Merkezi Tedavi Odası

Üniversitemiz Sağlık Kültür ve Spor Müdürlüğü'ne bağlı olarak faaliyet gösteren Mediko-Sosyal ve Gençlik Danışma Merkezimiz, öğrencilere, akademik ve idari personele ve bakmakla yükümlü oldukları aile bireylerine sağlık hizmeti vermektedir. Medico Sosyal Merkez, öğrencilerin ve çalışanların beden ve ruh sağlığını korumak için çalışmakta ve çeşitli alanlarda (enjeksiyon, pansuman, tansiyon ölçümü, konferans, seminer vb.) sağlık hizmeti vermektedir. Merkezimiz DPU Evliya Çelebi Yerleşkesi Bedesten Külliyesinde 1 ebe, 2 hemşire ve 1 diyetisyen ve 1 ambulans ile hizmet vermektedir.

Üniversitemizin tüm birimlerinde İlk Yardım Personeli görevlendirilmiştir.

Ek Kanıt Bağlantısı:

<https://sks.dpu.edu.tr/index/sayfa/1754/mediko-hizmetleri>

[1.14] Koruma: Orta veya Uzun Vadeli Koruma Tesislerinde Güvence Altına Alınan Bitki, Hayvan ve Yaban Hayatı, Gıda ve Tarım İçin Genetik Kaynaklar

Kampüste yaşayan ve kampüs sakinlerinden biri haline gelen hayvanların ihtiyaçlarının karşılanması ve korunması amacıyla üniversite yöneticileri, akademik ve idari personel ve öğrenciler tarafından koruma programları düzenlenmiş ve tüm bu koruma programları hayata geçirilmiştir. uygulandı. Bu koruma programları kapsamında hayvanların beslenme, barınma, sağlık ve sevgi ihtiyaçlarının karşılanması için gerekli çalışmalar yapılmıştır.

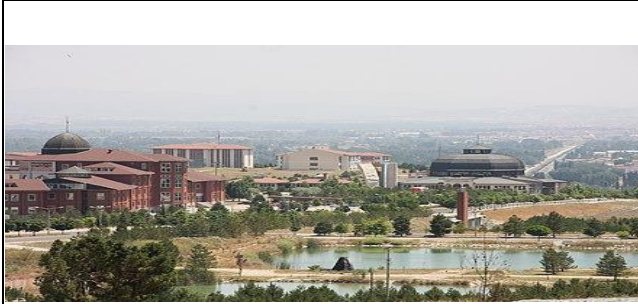

Turkuaz Köşk

Gölet

Hayvan Barınağı

Gölde Balık Tutma

Ek Kanıt Bağlantısı:

<https://sks.dpu.edu.tr/index/sayfa/10531/hayvan-barinagi>

<https://sks.dpu.edu.tr/index/sayfa/8553/hayvan-haklari-koruma-toplulugu>

[2] Enerji ve İklim Değişikliği

[2.1] Enerji Verimli Cihazların Kullanımı

Kütahya Dumlupınar Üniversitesi enerji tasarrufu sağlamak için enerji verimli TV, buzdolabı, çamaşır makinesi, çamaşır kurutucusu, fotokopi makinesi, hava perdeleri, projektörler, klima, lazer yazıcı, çok işlevli yazıcı, fotokopi makinesi, barkod tarayıcı optik okuyucu, kimlik baskı makinesi gibi araçlar kullanmaktadır. Kütahya Dumlupınar Üniversitesi tarafından kullanılan enerji verimli cihazların geleneksel cihazlara oranı %99,7'dir.

Çamaşır makineleri ve kurutma makineleri (Kütahya Dumlupınar Üniversitesi, Türkiye)

Televizyon (Kütahya Dumlupınar Üniversitesi, Türkiye)

Kimlik Baskı Makinesi (Kütahya Dumlupınar Üniversitesi, Türkiye)

Fotokopi Makinesi (Kütahya Dumlupınar Üniversitesi, Türkiye)

Koşu Bandı (Kütahya Dumlupınar Üniversitesi, Türkiye)

Fotokopi Makinesi (Kütahya Dumlupınar Üniversitesi, Türkiye)

Fotokopi Baskı Makinesi (Kütahya Dumlupınar Üniversitesi, Türkiye)

Bilgisayarlar (Kütahya Dumlupınar Üniversitesi, Türkiye)

Cihaz Toplamı	Cihaz Toplamı	Cihaz Toplamı	Cihaz Toplamı
Televizyon	37	37	100
Buzdolabı	338	324	95,9
Çamaşır Kurutucusu	20	20	100
Çamaşır Makinesi	27	27	100

Çamaşır Makinesi Madeni Para Sistemi	1	1	100
Fotokopi Makinesi	7	7	100
Hava Perdeleri	16	16	100
Projektörler	52	52	100
Klima	3	3	100
Lazer Yazıcı	37	37	100
Çok İşlevli Yazıcı	1	1	100
Barkod Tarayıcı Optik Okuyucu	1	1	100
Fotokopi Baskı Makinesi	1	1	100
Kimlik Baskı Makinesi	1	1	100
Ortalama			99,7

[2.2] Akıllı Bina Uygulaması

Kütahya Dumlupınar Üniversitesi bünyesinde oda ısı ayarlama aparatı (İç Ortam – Termal Konfor-I1), yangın söndürme sistemleri (Güvenlik-Yangın Söndürme-S2), güvenlik video izleme sistemi (Güvenlik-Video İzleme-S3), enerji tüketiminin otomatik olarak kaydedilmesini sağlayan system (Enerji-İzleme-E1), hava kalitesini arttırmak için çalışan fanlar (İç Ortam _Hava Kalitesi-I2), otomatik aydınlatma kontrolü için kullanılan sensörler (Aydınlatma-Sensörler-L2), yüksek verimli LED ışıklar (Aydınlatma – Ledler-L1) akıllı bina sistemleri olarak kullanılmaktadır. Akıllı binanın toplam kat alanlarının toplam tüm kat bina alanlarına oranı %16,24'tür.

$$58.712/361.516,15 = \% 16,24$$

Dokunma Densörlü (Kütahya Dumlupınar Üniversitesi, Türkiye)

Oda Sıcaklık Ayar Aparatı

Yangın Söndürme Sistemleri (Kütahya Dumlupınar Üniversitesi, Türkiye)

Öğrenci (Giriş-Çıkış) Yurt Parmak İzi Otomasyonu (Kütahya Dumlupınar Üniversitesi, Türkiye)

Güvenlik Video İzleme Sistemi (Kütahya Dumlupınar Üniversitesi, Türkiye)

MERK ÖĞRENCİ YURDU ANA GİRİŞ

Cihaz Modeli RGSR-155
Bağlantı Noktası MERKEZ ÖĞRENCİ YURDU

<input type="checkbox"/> TOPLAM AKTİF GÜÇ	17,38 kW	<input type="checkbox"/> Toplam kompanzasyon reaktif gü...	0 VAR
<input type="checkbox"/> Toplam Reaktif Güç	-38,79 VAR	<input type="checkbox"/> Kompanzasyon görünür güç L1	0 VA
<input type="checkbox"/> Toplam Görünür Güç	18,11 kVA	<input type="checkbox"/> Kompanzasyon görünür güç L2	0 VA
<input type="checkbox"/> Reaktif Güç L1	-16,1 VAR	<input type="checkbox"/> Kompanzasyon görünür güç L3	0 VA
<input type="checkbox"/> Reaktif Güç L2	2,95 VAR	<input type="checkbox"/> Kompanzasyon toplam import gör...	0 VA
<input type="checkbox"/> Reaktif Güç L3	-25,65 VAR	<input type="checkbox"/> Kompanzasyon toplam export gör...	0 VA
<input type="checkbox"/> Gerilim LN1	226,82 V	<input type="checkbox"/> Toplam Kompanzasyon Görünür Gü...	0 VA
<input type="checkbox"/> Gerilim LN2	225,87 V	<input type="checkbox"/> Güç Faktörü L1	0,95
<input type="checkbox"/> Gerilim LN3	226,7 V	<input type="checkbox"/> Güç Faktörü L2	0,95
<input type="checkbox"/> Gerilim LN4	56,59 V	<input type="checkbox"/> Güç Faktörü L3	0,98
<input type="checkbox"/> Gerilim L12	391,68 V	<input type="checkbox"/> Güç Faktörü Toplam Import	0,96
<input type="checkbox"/> Gerilim L23	392,35 V	<input type="checkbox"/> Güç Faktörü Toplam Export	0
<input type="checkbox"/> Gerilim L31	392,72 V	<input type="checkbox"/> Toplam Güç Faktörü	0,96
<input type="checkbox"/> Akım LN1	24,54 A	<input type="checkbox"/> Cos L1	-1
<input type="checkbox"/> Akım LN2	25,42 A	<input type="checkbox"/> Cos L2	1
<input type="checkbox"/> Akım LN3	30 A	<input type="checkbox"/> Cos L3	-1
<input type="checkbox"/> Nötr Akımı	10,76 A	<input type="checkbox"/> CosPhi Toplam Import	-1
<input type="checkbox"/> Kompanzasyon Akım L1	0 A	<input type="checkbox"/> CosPhi Toplam Export	0
<input type="checkbox"/> Kompanzasyon Akım L2	0 A	<input type="checkbox"/> TOPLAM COS	-1
<input type="checkbox"/> Kompanzasyon Akım L3	0 A	<input type="checkbox"/> Dönüş Alanı	0

Enerji tüketiminin otomatik olarak alınması ve kaydedilmesi (Kütahya Dumlupınar Üniversitesi, Türkiye)

Hava Kalitesi (fanlar) (Kütahya Dumlupınar Üniversitesi, Türkiye)

Sensörler (Otomatik Aydınlatma Kontrolü)

Led Işıklar (Yüksek Verimli)

Otomatik Açılan Kapılar

Personel Giriş-Çıkış Kayıtları

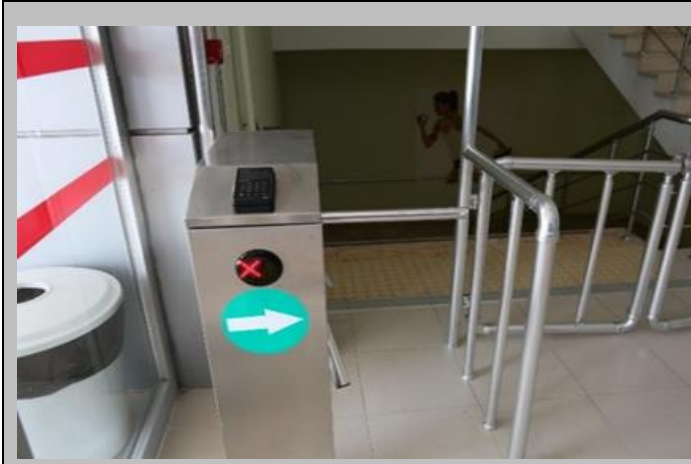

Yüzme Havuzu (Giriş-Çıkış)

Öğrenci İzin Sistemi Cihazı

[2.3] Kampüsteki Yenilenebilir Enerji Kaynakları

Kütahya Dumlupınar Üniversitesi kampüs sınırları içerisinde güneş enerjisi panelleri, sinerji camları, sokak aydınlatması gibi araçlarla güneş enerjisinden yararlanılmaktadır.

Sokak Aydınlatmasından Elde Edilen Yaklaşık 65.000 Kwh

Sinerji Cam Isı Yaklaşık 5.000 Kwh

Doğal Aydınlatma Yaklaşık 10.600 Kwh

Toplam: 80.600 Kwh

Kampüs elektrik şebekesine bağlı 5Kwh Solar PV Enerji Sistemi. (Kütahya Dumlupınar Üniversitesi, Türkiye)

İslami İlimler Fakültesi Sinerji Camı (Kütahya Dumlupınar Üniversitesi, Türkiye)

Güneş Panelleri Mühendislik Fakültesi

Yabancı Diller Yüksekokulu Sinerji Camı

Kongre Kültür Merkezi Sinerji Camı (Kütahya Dumlupınar Üniversitesi, Türkiye)

[2.4] Yıllık Elektrik Kullanımı (Kilowat saat olarak)

Evliya Çelebi Yerleşkesinin bir yıllık aylık toplam elektrik tüketimi (Kwh), (Kütahya Dumlupınar Üniversitesi, Türkiye.)

Evliya Çelebi Yerleşkesinin yıllık toplam elektrik tüketimindeki (Kwh) trend, (Kütahya Dumlupınar Üniversitesi, Türkiye.)

$E_t = 6108024450$ Kwh

Toplam Kampüs Nüfusu = 1331

$E_n = 6.108.024.450 / 1331 = 4.589.049$ Kwh

Evliya Çelebi Yerleşkesi'nin 2020 yılı toplam elektrik kullanımı 4.589.049 Kwh'dir. Kütahya Dumlupınar Üniversitesi ana kampüs alanında; elektrik aydınlatma, ısıtma ve laboratuvar aletleri için kullanılır.

[2.5] Yenilenebilir Enerji Üretiminin Yıllık Toplam Enerji Kullanımına Oranı

Kütahya Dumlupınar Üniversitesi kampüs sınırları içerisinde güneş enerjisi panelleri, sinerji camları, sokak aydınlatması gibi araçlarla güneş enerjisinden yararlanılmaktadır.

Sokak Aydınlatmasından Elde Edilen Yaklaşık 65.000 Kwh

Synargy Cam Isı Yaklaşık 5.000 Kwh

Doğal Aydınlatma 10.600 Kwh

Toplam: 80.600 Kwh

Kampüs elektrik şebekesine bağlı 5Kwh Solar PV enerji sistemi.

İslami İlimler Fakültesi Sinerji Camı

Güneş Panelleri Mühendislik Fakültesi

Yabancı Diller Yüksekokulu Sinerji Camı

Kongre Kültür Merkezi Sinerji Camı (Kütahya Dumlupınar Üniversitesi, Türkiye)

No	Yenilenebilir Enerji Üretimi (Kwh)	Yenilenebilir Enerji Üretimi (Kwh)
1	Sokak Aydınlatmasından Elde Edilen Yaklaşık Değer	65.000
2	Synargy Cam Isı Yaklaşık	5.000
3	Doğal Aydınlatma	10.600
	Toplam	80.600

80.600 / 6.108.024.450 (Elektrik kullanımı) = 0,0013 %

[2.6] Tüm İnşaat ve Yenileme Politikalarında Yansıtılan Yeşil Bina Uygulama Unsurları

Merkez Yerleşkemizde yeşil bina uygulaması olarak büyük pencereleri, cam tavanları ve polikarbonat çatıları sayesinde güneş ışığından yararlanan binalar bulunmaktadır. Binada ayrıca yeşil alanlar bulunmaktadır. Bu nedenle DPU bünyesinde 3'ten fazla yeşil bina uygulaması bulunmaktadır.

İktisadi ve İdari Bilimler Fakültesi Binası (Kütahya Dumlupınar Üniversitesi, Türkiye)

Kütüphane ve Dokümantasyon Daire Binası (Kütahya Dumlupınar Üniversitesi, Türkiye)

Fen-Edebiyat Fakültesi; Fizik, Kimya ve Arkeoloji Bölümleri Binası (Kütahya Dumlupınar Üniversitesi, Türkiye)

Bedesten Yemekhane ve Mühendislik Fakültesi Binası (Kütahya Dumlupınar Üniversitesi, Türkiye)

Rektörlük Binası, Kalite Koordinatörlüğü (Kütahya Dumlupınar Üniversitesi, Türkiye)

Rektörlük Binası, Kalite Koordinatörlüğü (Kütahya Dumlupınar Üniversitesi, Türkiye)

İslami İlimler Fakültesi (Kütahya Dumlupınar Üniversitesi, Türkiye)

Merkez Yerleşkemizde yeşil bina uygulaması olarak gün ışığından yararlanan binalar bulunmaktadır. İslami İlimler Fakültesi, Kalite Koordinatörü ve Uygulamalı Bilimler Fakültesi'nde geniş alan camları kullanılarak güneş ışığı kullanılmıştır. Kütüphane ve Dokümantasyon Bölümü ile İktisadi ve İdari Bilimler Fakültesi'nde cam tavan bulunmaktadır. Kapalı katta yeşil alanlar mevcuttur. Kütüphane ve Dokümantasyon Daire Başkanlığı'nın yeşil zemininde muz ağaçları, palmye ağaçları ve çeşitli bitkiler yetiştirilmektedir.

Fen-Edebiyat Fakültesi'nde; Fizik, Kimya ve Arkeoloji Bölümlerinde güneş gören Polikarbonat çatılar bulunmaktadır. Mühendislik Fakültesi güneşe bakan dört adet Polikarbonat çatıya sahiptir. Kız Öğrenci Yurdu, İslami İlimler Fakültesi, Yabancı Diller Yüksekokulu, Rektörlük Binası ve Konukevi yeşil bina uygulamalarına sahiptir.

Ek Kanıt Bağlantısı:

<https://www.youtube.com/watch?v=cecFZBFSY9E>

<https://tr.foursquare.com/v/iktisadi-ve-idari-bilimler-fak%C3%BCltesi-kantini/506136d4e4b06b15af7b0777?openPhotId=5879ea3be72ef63214b96bde>

<https://tr.foursquare.com/v/iktisadi-ve-idari-bilimler-fak%C3%BCltesikantini/506136d4e4b06b15af7b0777?openPhotId=51500bb4e4b091941e25f357>

<https://www.youtube.com/watch?v=t8P4BY7ends>

<https://www.youtube.com/watch?v=ShgtZUXbRM4>

[2.7] Sera Gazı Emisyonu Azaltma Programı

Kütahya Dumlupınar Üniversitesi, sera gazı emisyonlarını azaltmak için Kapsam 1, Kapsam 2 ve Kapsam 3 kapsamında programlar uygulamaktadır. Uygulanan programları şu şekilde özetlemek mümkündür:

1. Üniversiteye ait ulaşım araçlarının yakıt yakmasını azaltmak için (Kapsam 1), üniversite tarafından elektrikli araçlar satın alınmış ve bu araçların şarj edilmesi için şarj üniteleri sağlanmıştır.
2. Üniversite tarafından satın alınan ve tüketilen elektrikten kaynaklanan sera gazı emisyonlarını (Kapsam2) azaltmak amacıyla, kampüste belirli yerlere güneş enerjisi panelleri yerleştirilerek yenilenebilir enerji kaynağı olan güneş enerjisinden elektrik üretimi yapılmaktadır.
3. Kampüs içi ulaşımdan kaynaklanan sera gazı emisyonlarını azaltmak için (Kapsam 3) bisiklet yolları için alan ayrılmış, üniversiteye ait bisikletler akademik ve idari personel ile öğrencilerin kullanımına sunulmuştur.

Elektrikli Araç Şarj İstasyonu (Kütahya Dumlupınar Üniversitesi, Türkiye)

Kampüs Elektrik Şebekesi Bağlantılı 5 Kwh Solar PV Enerji Sistemi (Kütahya Dumlupınar Üniversitesi, Türkiye)

Kütahya Dumlupınar Üniversitesi Merkez Yerleşke İçi Bisiklet Yolları (Kütahya Dumlupınar Üniversitesi, Türkiye)

Sıfır Emisyonlu Elektrikli Bisiklet (Kütahya Dumlupınar Üniversitesi, Türkiye)

[2.8] Toplam Karbon Ayakizi (metrik ton olarak son 12 aydaki CO2 emisyonu)

CO₂ (Elektrik)

=yıllık elektrik kullanımı (kWh)1000×0,84
= 3871,79316 kWh1000×0,84
= 3854,80116 metrik ton

CO₂ (otobüs)

=üniversitenizdeki servis otobüsü sayısı × her gün servis otobüsü seferleri için toplam seyahat × sadece kampüs içinde her gün aracın yaklaşık seyahat mesafesi (KM) ×240100×0,01
= 8,64 metrik ton

CO₂ (araba)

=üniversitenize giren araç sayısı × 2 × yalnızca kampüs içinde her gün aracın yaklaşık seyahat mesafesi (KM) ×240100×0,02
= 2,592 metrik ton

CO₂ (motosiklet)

=üniversitenize giren motosiklet sayısı × 2 × yalnızca kampüs içinde her gün aracın yaklaşık seyahat mesafesi (KM) ×240100×0,01
= 5,76 metrik ton

CO₂ (Toplam)

= **3871,79316** metrik ton

Toplam Karbon Ayak İzi Örneği (UI GreenMetric)

Diğer veriler ana yerleşke için olduğu gibi elektrik tüketimi sadece ana yerleşke için alınmıştır. Her keşif için kat edilen günlük kampüs içi mesafe 5 km'dir. olarak alındı.

Her araç için ana kampüs girişinden rektörlüğe kadar olan mesafenin iki katı (1,5 km) günlük ortalama kat edilen mesafe alınmıştır.

[2.9] Covid-19 Pandemisi Sırasında Yenilikçi Program(Lar)ın Sayısı

Covid-19 pandemisi sırasında havalandırma ve öğrenme yönetim sistemi gibi yenilikçi programlar hayata geçirildi. Kampüs içindeki derslikler ve odalar yüksek kaliteli hava filtreleri ile havalandırılmaktadır. Ayrıca Covid-19 sürecinde eğitim ve öğretim faaliyetlerinin en kaliteli şekilde yürütülmesini sağlamak amacıyla uzaktan eğitim sistemi ALMS - ÖYS sistemi kullanılmaktadır.

Hava Kalitesi (Fanlar) (Kütahya Dumlupınar Üniversitesi, Türkiye)

Uzaktan eğitim politikalarına ilişkin izleme raporları Üniversitemiz Uzaktan Eğitim Merkezi bünyesinde uzaktan eğitim için Advacity firmasına ait ALMS ve Perculus adlı yazılımlardan alınmaktadır. Sistemin örnek raporları aşağıda gösterilmiştir.

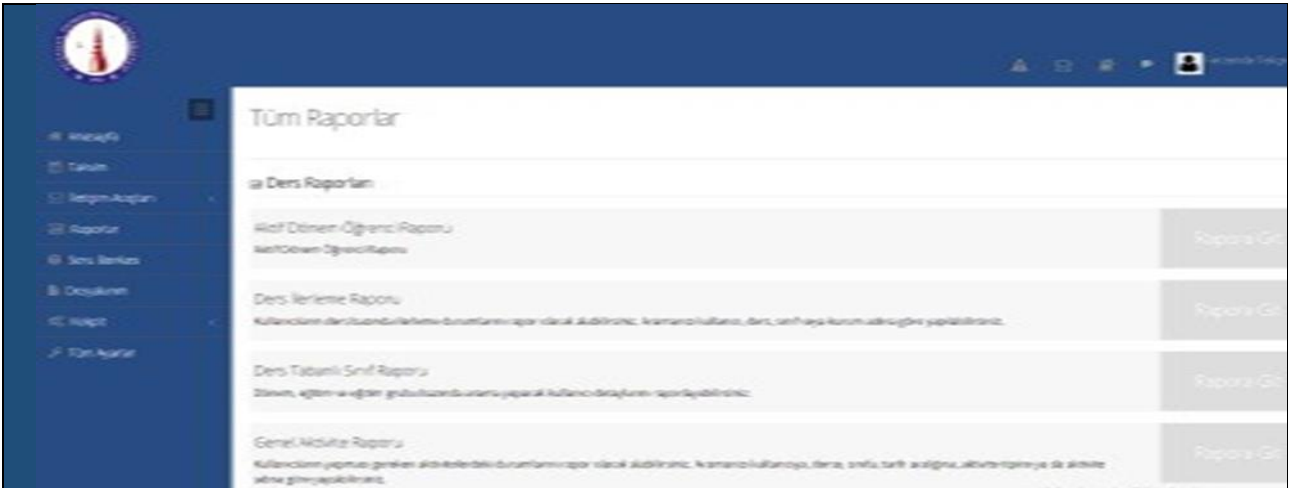

Uzaktan Eğitim Sistemi Raporları-1 (Kütahya Dumlupınar Üniversitesi, Türkiye)

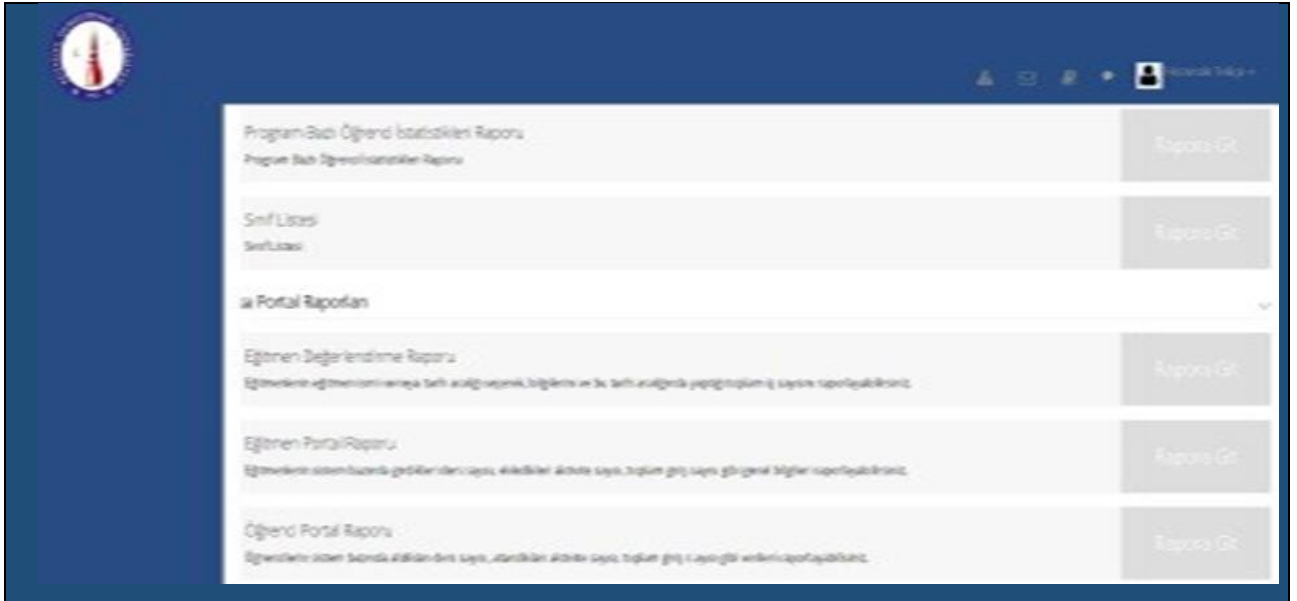

- Program Bazı Öğrenci İstatistikleri Raporu
- Program Bazı İşlevsel İstatistik Raporu
- Sınıf Listesi
- Sınıf Listesi
- Eğitmen Değerlendirme Raporu
- Eğitmen Portal Raporu
- Öğrenci Portal Raporu

Uzaktan Eğitim Sistemi Raporları-2 (Kütahya Dumlupınar Üniversitesi, Türkiye)

- Sınav Sınav Raporu
- Sınav Kontrol Raporu
- Sınav İstatistik Raporu
- Sınav Raporu
- Yazın Masası Aylık Kapan Raporu

Uzaktan Eğitim Sistemi Raporları-3 (Kütahya Dumlupınar Üniversitesi, Türkiye)

- Program
- Grup
- Aktivite Adı
- Aktif Kullanıcılar Gözet
- Rapor Tarihi
- Rapor Türü
- Sistem

Uzaktan Eğitim Sistemi Raporları-4 (Kütahya Dumlupınar Üniversitesi, Türkiye)

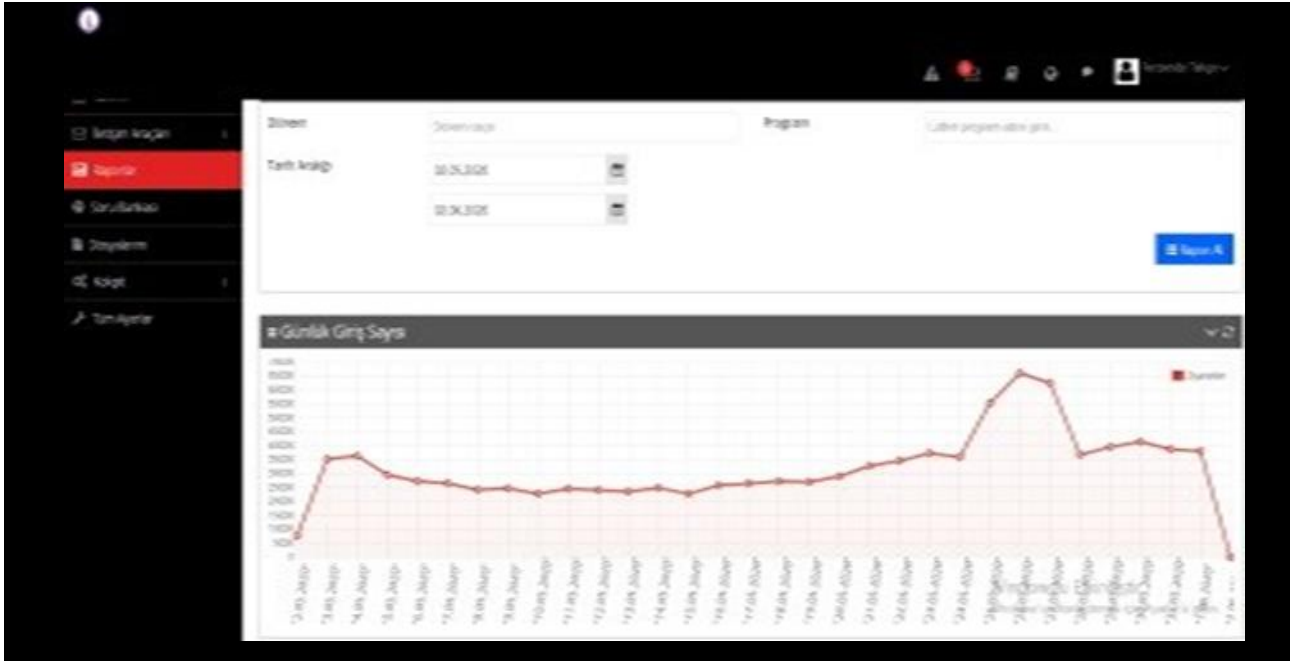

Uzaktan Eğitim Sistemi Kullanım İstatistikleri-1 (Kütahya Dumlupınar Üniversitesi, Türkiye)

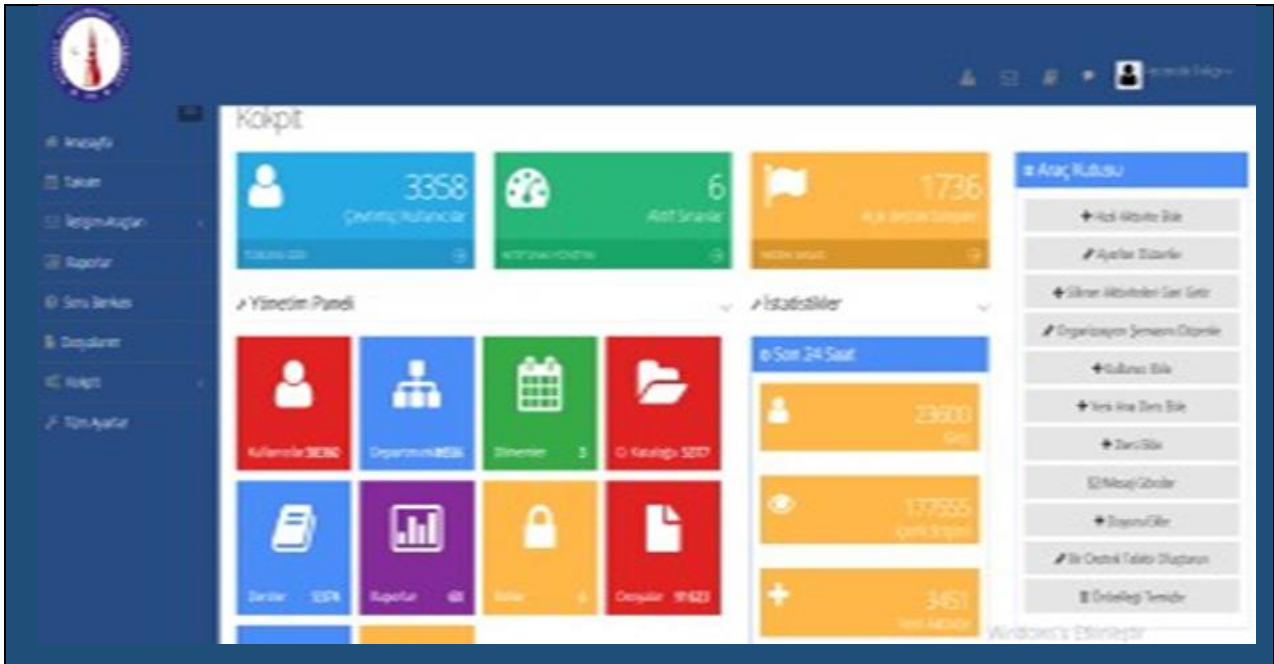

Uzaktan Eğitim Sistemi Yönetici Arayüzü (Kütahya Dumlupınar Üniversitesi, Türkiye)

Kullanılan uzaktan eğitim sistemi raporlama araçlarında yer alan ders raporları ve portal raporları seçenekleri ile öğretim elemanlarının gelişimi ve ders içeriklerinin politikamıza uygunluğu detaylı olarak izlenebilmektedir. Uygulamada izleme sonuçları ve paydaş görüşleri dikkate alınarak güncellemeler yapılır.

Üniversitemiz tarafından kullanılan ve <https://oys.dpu.edu.tr> adresinde hizmet veren Öğretim Yönetim Sisteminde entegre ödev teslim sistemi ve sınav modülü bulunmaktadır. Sistemdeki ödev uygulamasının örnek ekran görüntüsü aşağıda verilmiştir:

Uzaktan Eğitim Sistemi Kullanım İstatistikleri-1 (Kütahya Dumlupınar Üniversitesi, Türkiye)

Quiz 1

1- Complete the sentence with the correct form of the verb in brackets.
Example: He lives (live) in London.
What kind of film _____ you _____ (find)?

Maximum: 200 seconds (3 minutes)

İklim Süre: 29 dakika

Geçmiş sorular

1	2	3	4	5	6
7	8	9	10	11	12
13	14	15	16	17	18
19	20	21	22	23	24
25	26	27	28	29	30

Uzaktan Eğitim Sistemi Kullanım İstatistikleri-1 (Kütahya Dumlupınar Üniversitesi, Türkiye)

Soru Sayısı * 25

Soru Ağırlıklandırma Tipi Zorluk Seviyesi

Kullanılacak Zorluk Dereceleri

Soru Ağırlıkları

Zorluk	Sayı	Not
Çok Kolay *Bu zorluk derecesi için soru sayısı: 0	5	1
Kolay *Bu zorluk derecesi için soru sayısı: 0	5	2
Orta *Bu zorluk derecesi için soru sayısı: 0	5	3
Zor *Bu zorluk derecesi için soru sayısı: 0	5	6
Çok Zor *Bu zorluk derecesi için soru sayısı: 0	5	8
TOPLAM	25	100

[2.10] İklim Değişikliği Konusunda Etkili Üniversite Programları

Kütahya Dumlupınar Üniversitesi, iklim değişikliği ile ilgili riskleri azaltmak için çevredeki topluluklara ve ulusal düzeyde eğitim, öğretim materyalleri ve etkinlikler sağlamaktadır. Kütahya Dumlupınar Üniversitesi'nin iklim değişikliğine bağlı riskleri azaltmak için yürüttüğü çalışmaları şu şekilde ifade etmek mümkündür:

1. Güneş enerjisi panelleri ile elektrik üretimi
2. Yenilenebilir enerji kaynakları ile ilgili projeler
3. fidan dikme (ağaç dikme) faaliyetleri
4. Havuzlarda balıkçılık faaliyetleri

5. Öğrenci kulüpleri tarafından yapılan çalışmalar

1. GÜNEŞTEN ELEKTRİK ÜRETİMİ,

Bazı birimlerde güneş panelleri bulunur; Mühendislik fakültesi ve Kongre Kültür Merkezi. Ayrıca üniversiteye ait binaların çatılarına güneş enerjisi santrali kurulması planlanmaktadır. İlgili madde aşağıda verilmiştir:

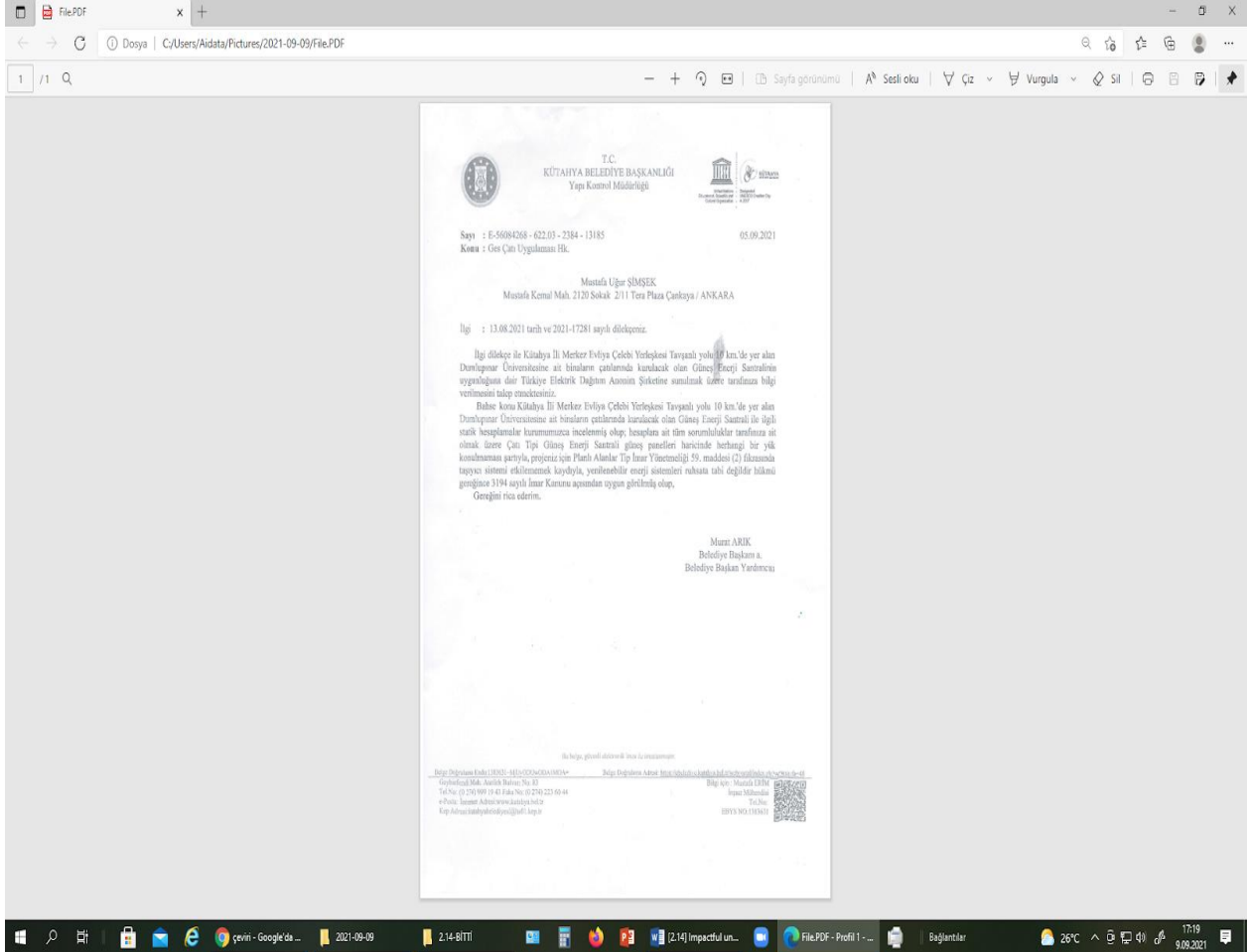

2. YENİLENEBİLİR ENERJİ KAYNAKLARI PROJELERİ

YENİLENEBİLİR ENERJİ KAYNAKLARI BAP (Bilimsel Araştırma Projeleri) PROJELERİ	
Proje Adı	Tamamlama Tarihi
Paralel hibrit aktif güç filtreleri için kontrol panosu tasarımı ve gerçekleştirilmesi	Devam ediyor
Güneş Botu ile Sualtı Biyolojik-Hidrojeolojik-Çevresel Ekoloji Araştırmalarının Yapılması ve Değerlendirilmesi	19.09.2018
Rüzgar Türbini Santrallerinde Konumlandırma Probleminin Algoritmalar ile Çözümü ve WAsP Programı ile Karşılaştırmalı Analiz	25.02.2019
Yeni nesil enerji kaynağı hidrojen için grafenle dekore edilmiş trimetalik nanokompozitlerin hazırlanması, karakterizasyonu ve uygulamaları.	19.09.2018
Metal Borid Malzemelerin İkincil Hava Hücrelerinde Enerji Kaynağı Olarak Kullanımı için Korozyon Direncinin ve OER/ORR Kinetiğinin İyileştirilmesi	19.09.2018
Güneş Enerjisi Santrali Verimlilik İyileştirme Çalışması ve Gözlemi	30.03.2020

Kütahya'da Yetiştirilen Yöresel Ürünlerin PLC Kontrollü Döner Tepsili, Dolap Tipi Kurutucuda Kurutulması ve Güneş ve Jeotermal Enerji Kaynaklarının Ysa Sistemi ile Kullanılabilirliğinin Modellenmesi	23.12.2019
Alkolden enerji elde etmek için yeni nanomalzemelerin sentezi, karakterizasyonu ve uygulanabilirliği.	30.03.2020

2. FIDAN DİKME ETKİNLİKLERİ ÜNİVERSİTEDE SIKLIKLA YAPILMAKTADIR.

<https://pazarlarmyo.dpu.edu.tr/tr/index/etkinlik/1666/11-milyon-fidan-dikimi-etkinligi>

<https://pazarlarmyo.dpu.edu.tr/tr/index/etkinlik/1656/pazarlar-meslek-yuksekokulunda-cevre-koruma-etkinligi>

<https://dpu.edu.tr/index/etkinlik/1287/dpu-fidan-dikim-etkinligi>

<https://eob.dpu.edu.tr/tr/index/slide/3614/fidan-dikim-etkinligi>

http://haber.dpu.edu.tr/tr/haber_oku/5fad2ab2632b0/dpu-tomer-yuzlerce-fidani-toprakla-bulusturdu

<https://sks.dpu.edu.tr/tr/index/sayfa/10532/fidan-dikimi>

3. GÖLETLERDE BALIKÇILIK FAALİYETLERİ

Sakıncalı türler arasında yer alan ve balıkçılar tarafından İsrail sazını olarak da anılan gölet (Carassius sp) balık türlerini yok etmek için üniversitenin göletlerinde düzenli olarak balıkçılık etkinlikleri düzenlenmektedir.

http://haber.dpu.edu.tr/tr/haber_oku/5f17df7312049/dpude-engel-tanimiyor-balik-tutuyorum-etkinligi

5.ÖĞRENCİ KULÜPLERİ

1. Duscart Alternatif Enerji Araçları Topluluğu
2. Proje Geliştirme ve Yönetim Topluluğu
3. Proje Eğitim ve Kültür Topluluğu
4. Genç Girişimciler Topluluğu
5. Sanayi ve Verimlilik Topluluğu
6. Genç Tema ve Çevre Toplumu
7. Uluslararası Elektrik ve Elektronik Mühendisliği Derneği

Ek Kanıt Bağlantısı:

<https://aekam.dpu.edu.tr/tr/index/sayfa/4944/gunesten-elektrik-uretimi>

<https://aekam.dpu.edu.tr/tr/index/sayfa/4946/mobil-arac-bap-destekli>

<https://aekam.dpu.edu.tr/tr/index/sayfa/4945/guneslenme-olcum-istasyonu>

[3] Atıklar

[3.1] Üniversite Atıkları için Geri Dönüşüm Programı

Kütahya Dumlupınar Üniversitesi, personel ve öğrencilerin atıkların geri dönüşüme dahil edilmesini teşvik edecek politikalar benimsemiş, bu konuda personel ve öğrencilerin çabalarını artıracak uygulamalar hayata geçirmiştir.

Bu kapsamda bazı çalışmalar yapılmıştır;

1. Organik ve organik olmayan atıkların ayrı kutularda toplanmasını sağlamak,
2. Ambalaj atıklarının plastik, kağıt, metal, cam vb. şeklinde ayrı kutularda toplanmasını sağlamak,
3. Üniversitede organik atıkları gübreye çeviren kompost makinesi sağlamak,
4. Kağıt atıklarının geri dönüşümünü sağlamak için belge öğütücüleri tanıtmak,
5. Kağıt ve Plastik Kullanımını Azaltma Programı kapsamında yazışmaların DPU EBYS (Dumlupınar Üniversitesi Elektronik Belge Yönetim Sistemi) üzerinden yapılmasını sağlamak ve DPU OBS'yi (Dumlupınar Üniversitesi Öğrenci Bilgi Sistemi) akademik ve idari olarak öğrencilerin kullanımına sunmak. kadro,
6. Sıfır atık temalı afiş yarışması düzenleyerek
7. Öğrenci ve personel arasında sıfır atık bilincinin oluşturulması için "İşletmelerde Sıfır Atık" konulu konferanslar düzenleyerek

İnorganik Atık Arıtma Örneği (Kütahya Dumlupınar Üniversitesi, Türkiye)

Üniversite Atıkları için Geri Dönüşüm Programı Örneği (Kütahya Dumlupınar Üniversitesi)

Üniversite Atıkları Geri Dönüşüm Programı Örneği (Kütahya Dumlupınar Üniversitesi)

DPÜ EBYS

DPÜ OBS (<https://obs.dpu.edu.tr/>)

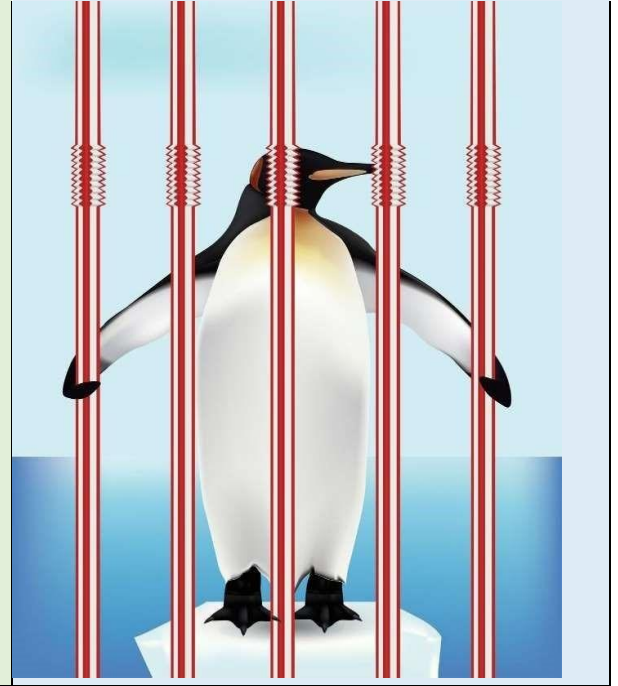
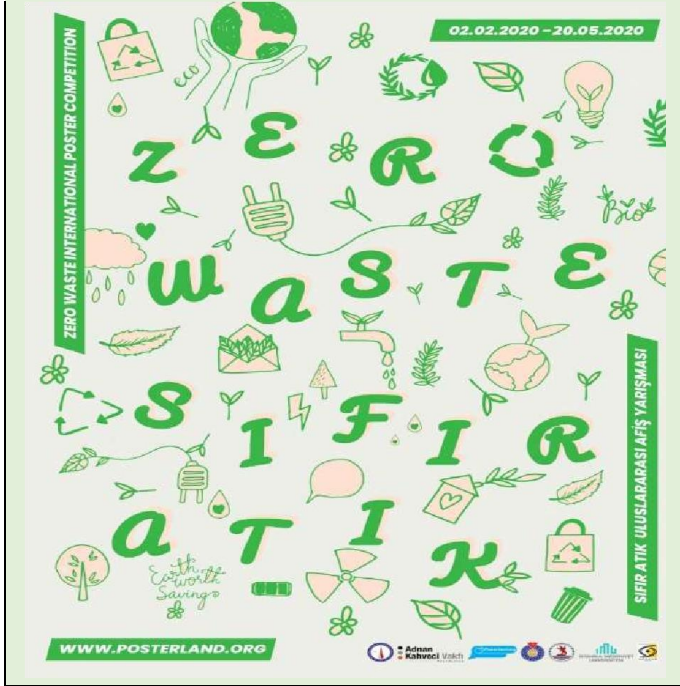

DPÜ Sıfır Atık Temalı Poster Yarışması
(http://haber.dpu.edu.tr/tr/haber_oku/5ec8153f6048c/sifir-atik-konulu-uluslararasi-afis-yarismasina-rekor-katirim)

DPÜ Sıfır Atık Yarışmasında Ödül Alan Poster (Mine Kıyamççek-Turkey
<https://posterland.org/tr/kazananlar?p=gallery>)

“İşletmelerde Sıfır Atık” Konferansı
(<https://tavsanlimyo.dpu.edu.tr/tr/index/slide/4950/isletmelerde-sifir-atik-konulukonferans>)

1. DPU, ERA Çevre Teknolojileri A.Ş. inorganik atıkların geri dönüşümü için.
2. DPU, Sıfır Atık Yönetmeliğine uygun olarak Sıfır Atık Yönetim Sistemi kurmuş ve Sıfır Atık Sertifikası almaya hak kazanmıştır.
3. DPU, Kütahya Belediyesi Temizlik İşleri Müdürlüğü ile inorganik atıkların işlenmesi konusunda anlaşma yapmıştır.

1. DPU, ERA Çevre Teknolojileri A.Ş. inorganik atıkların geri dönüşümü için. Üniversitemizin ERA Çevre Teknolojileri A.Ş. inorganik atıkların işlenmesi için. Tıbbi atık işleme tesislerinin bulunduğu illerdeki merkez ve tüm ilçe belediyelerinde oluşan tıbbi atıklar, ildeki tıbbi atık işleme tesisine gönderilmektedir.

Tıbbi Atık Depolama (Kütahya Dumlupınar Üniversitesi, Türkiye)

İlave Kanıt Linki :

<https://eracevre.com/tesis/kutahya-tibbi-atik-sterilizasyon-tesisi>

<https://ced.csb.gov.tr/atik-yonetim-uygulamasi-tabs-motat-kds-erisimi-icin-gecicigiris-ekrani-kullanima-acilmistir.-haber-226058>

<https://kutahya.csb.gov.tr/mahalli-cevre-kurulu-kararlari-mck-i-80173>

[3.2] Kampüste Kağıt ve Plastik Kullanımını Azaltma Programı

Kütahya Dumlupınar Üniversitesi, kampüste kağıt ve plastik kullanımını azaltmak için şu çalışmaları yaptı:

1. DPU, OBS'yi (DPU öğrenci bilgi sistemi) kullanır.
2. DPU Uzaktan Eğitim Sistemini kullanır
3. DPU, EBYS'nin (Elektronik Belge Yönetim Sistemi) personel tarafından kullanılmasını sağlamıştır.
4. DPU Bilimsel Araştırma Projeleri Sistemini kullanır.
5. Ambalaj atıklarının plastik, kağıt, metal, cam vb. şekilde ayrı kutularda toplanmasını sağlamak için gerekli önlemleri almıştır.
6. Kağıt atıklarının geri dönüşümünü sağlamak için evrak imha makineleri devreye alındı. DPU, inorganik atıkların işlenmesi için Has Erdoğanlar firması ile çalışmaktadır.

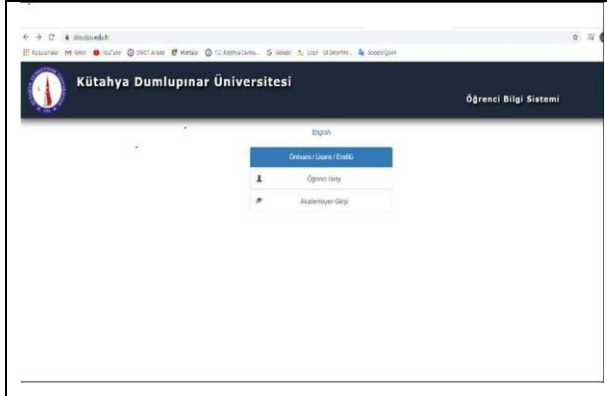

1-Öğrenci bilgi sistemi

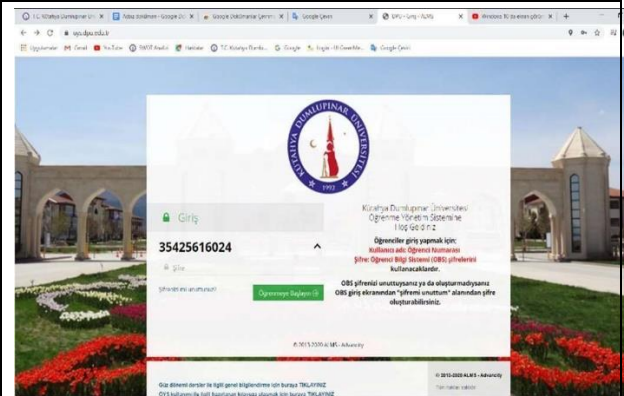

2-Öğrenme yönetim sistemi (uzaktan eğitim sistemi)

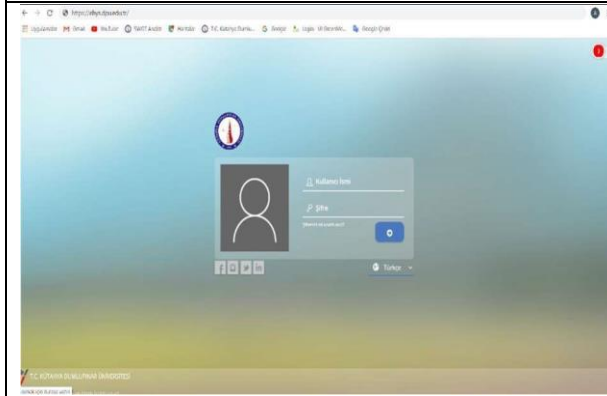

3-Elektronik belge yönetim sistemi.

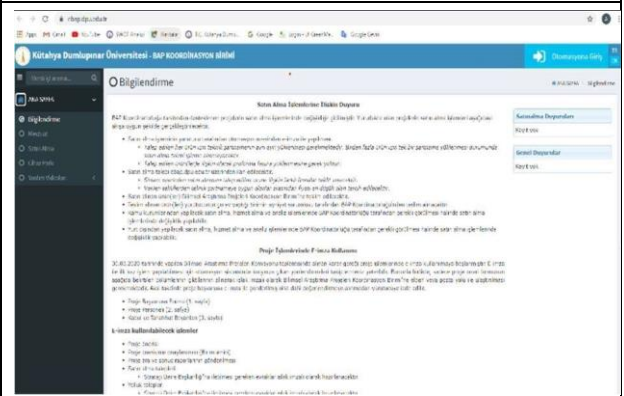

4-Bilimsel araştırma projeleri sistemi

Kampüste Kağıt ve Plastik Kullanımını Azaltma Programı Örneği (Kütahya Dumlupınar Üniversitesi, Kütahya)

1. Öğrenci bilgi sistemi sayesinde öğrenciler kendi sınav sonuçlarını öğrenebilirken, öğrencilerin mezuniyet bilgileri ve ders kayıtlarının sonuçları da sistemde görülebilmekte ve böylece kağıt israfının önüne geçilmektedir.
2. Öğrenim yönetim sistemi sayesinde öğretim üyeleri uzaktan eğitim ders videolarını ve dersle ilgili dokümanları sisteme yükleyerek online sınav yapabilir, öğrenciler bu dokümanlara ve ders videolarına ulaşabilir ve kağıt israfı önlenir.
3. Elektronik belge yönetim sistemi, duyuru ve duyurular sayesinde üniversite içi resmi yazışmalar kağıt israfı olmadan yapılabilir.
4. Bilimsel araştırma projeleri sistemi sayesinde öğretim üyeleri bilimsel projelere başvurabilirler. Bu sayede resmi yazışmalardan kaynaklanan kağıt israfının önüne geçilmiş olur.

Kompost Makinesi

Kağıt İmha Makinesi

Üniversite Atıkları için Geri Dönüşüm Programı
Örneği Kütahya Dumlupınar Üniversitesi

İnorganik Atık Arıtma Örneği (Kütahya Dumlupınar
Üniversitesi, Türkiye)

Üniversitedeki organik atıklar ve inorganik atıklar ayrı çöp bidonlarında toplanmakta ve organik atıklar üniversitenin kendi tesislerinde geri dönüştürülmektedir. İnorganik atıklar ise önce depolama alanlarında toplanmakta, ardından Kütahya belediyesi tarafından toplanarak geri dönüştürülmektedir.

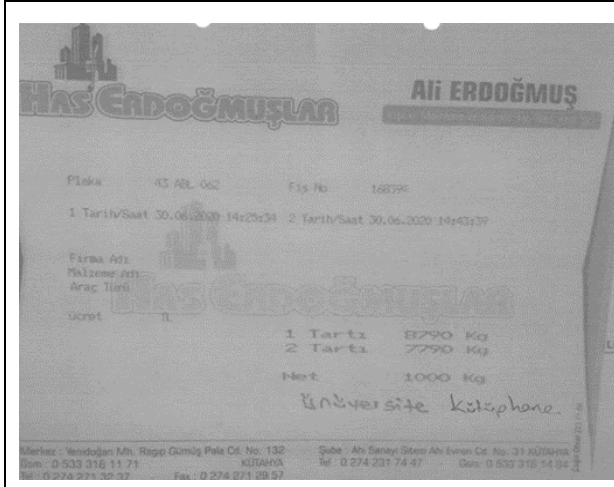

Kütüphane

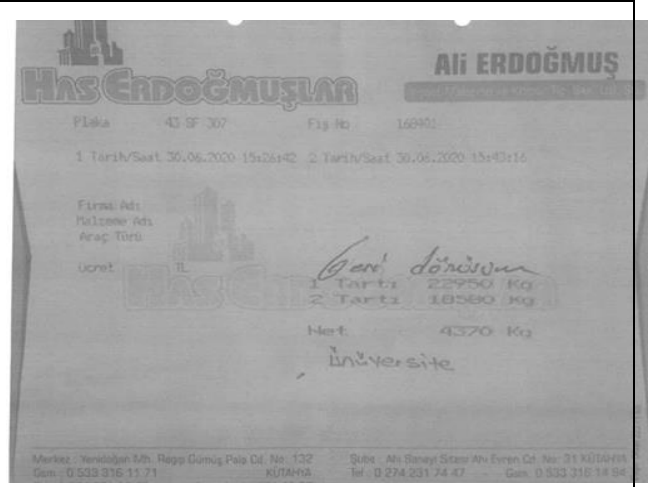

Rektörlük

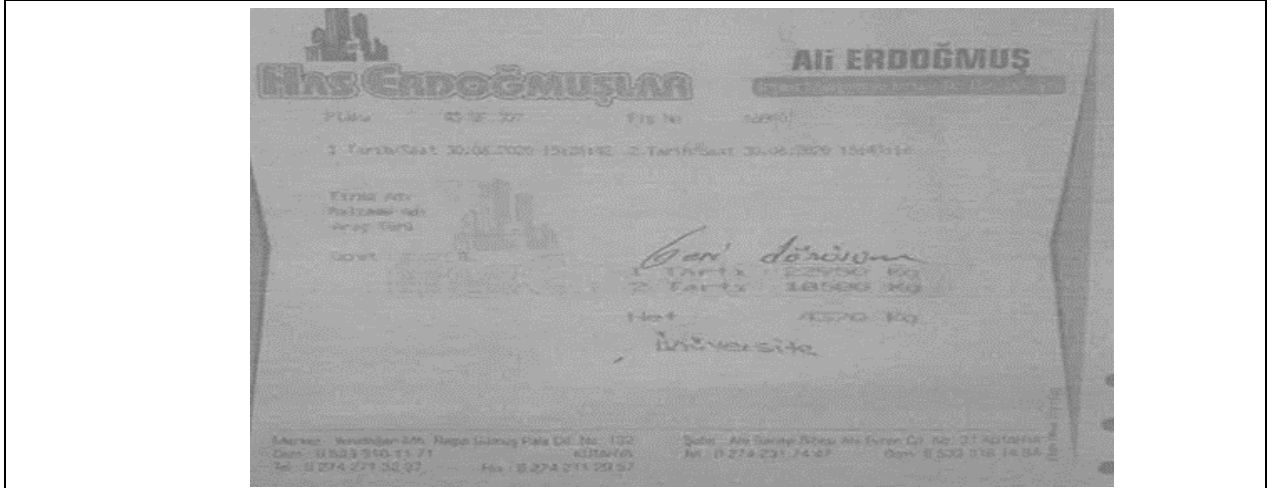

İnorganik Atıkların İşlenmesi İçin Has Erdoğanlar Firması İle Çalışması

Ek Kanıt Bağlantısı:

<https://www.gorehber.com/firma/has-erdogmuslar-138733/detay>

<https://obs.dpu.edu.tr/>

<https://oys.dpu.edu.tr/>

<https://ebys.dpu.edu.tr/>

<https://kalite.dpu.edu.tr/tr/index/sayfa/11706/2020-uzaktanegitim-raporu>

[3.3] Organik Atık Arıtma

Kütahya Dumlupınar Üniversitesi, organik atıkların geri dönüşümünü ve işlenmesini sağlamak amacıyla,

1. Organik atıkları gübreye çeviren kompost makinesine sahiptir.
2. Kütahya Belediyesi Temizlik İşleri Müdürlüğü ile bitkisel atık yağların toplanması ve geri dönüşümü için sözleşme imzalanmıştır.

3. Sıfır Atık Yönetmeliğine uygun olarak Sıfır Atık Yönetim Sistemi kurmuş ve Sıfır Atık Belgesi almaya hak kazanmıştır.

Organik atıkların işlenmesi için Üniversitemiz tarafından yürütülen bu çalışmalar sonucunda organik atıklar kısmen işlenmektedir (>%50-%75 işleme).

1. Üniversitede organik atıkları gübreye dönüştüren kompost makinesi bulunmaktadır.

Kompost Makinesi

2. DPU, atık bitkisel yağların toplanması ve geri dönüştürülmesi için Kütahya Belediyesi Temizlik İşleri Müdürlüğü ile sözleşme yapmıştır.

Evrak Tarih ve Sayısı: 02/12/2019-20904

 T.C.
KÜTAHYA BELEDİYE BAŞKANLIĞI
Temizlik İşleri Müdürlüğü

  KÜTAHYA
UNESCO Creative City
in 2017

Sayı : 67290695 - 622.02 - 647 / E.18503
Konu : Bitkisel Atık Yağlar Hk. 02.12.2019

DUMLUPINAR ÜNİVERSİTESİ REKTÖRLÜĞÜ İDARİ VE MALİ İŞLER DAİRE BAŞKANLIĞINA

06.06.2015 tarih ve 29378 sayılı Resmi Gazete’de yayımlanan Bitkisel Atık Yağların Kontrolü Yönetmeliği gereği Belediyemiz ve lisanslı bitkisel atık yağ geri kazanım firması Kolza Biodizel ve Petrol Ürünleri San. ve Tic. A.Ş. arasında 17/10/2019 tarihinde Bitkisel Atık Yağların Toplanması İşi Sözleşmesi yapılmıştır. Bu sözleşme kapsamında, belediyemiz yetki alanı içinde atık yağların, atık yağ üreticilerinden toplanmasında tek yetkili, Kolza Biodizel ve Petrol Ürünleri San. ve Tic. A.Ş. firmasıdır.

Kurumunuz birimlerinden kaynaklanan bitkisel atık yağların geri kazanımı için lisanslı bitkisel atık yağ firması ile sözleşme yapmanız ve bitkisel atık yağlarınızı Çevre ve Şehircilik Bakanlığı'nın MOTAT sistemi üzerinden taşıtmanız gerekmektedir.

Bilgilerinize rica ederim.

Abdullah DAMCI
Belediye Başkan Yardımcısı
e-İmza

Ek : 1 Adet Sözleşme

BİTKİSEL ATIK YAĞLARIN TOPLANMASI İŞİ SÖZLEŞMESİ

MADDE 1 - SÖZLEŞMENİN TARAFLARI:

İşbu sözleşmenin tarafları T.C. KÜTAHYA BELEDİYESİ (sözleşmede BELEDİYE olarak anılacaktır) ile T.C. Çevre ve Şehircilik Bakanlığı'ndan lisanslı Bitkisel Atık Yağ Geri Kazanım Firması KOLZA Biodizel ve Petrol Ürünleri San. ve Tic. A.Ş. (Sözleşmede TOPLAYICI olarak anılacaktır) arasında yapılmıştır.

MADDE 2 - TARAFLARA İLİŞKİN BİLGİLER:

BELEDİYE

Adres: Gaybiefendi Mahallesi Atatürk Bulvarı No:83 KÜTAHYA

Tel No:0 850 283 43 43

Faks No: 0 274 283 43 43

Elektronik Posta Adresi:temizlik@kutahya.bel.tr

TOPLAYICI

Adres: Kimyacılar Organize Sanayi Bölgesi Melek Aras Bulvarı Aromatik Cadde No:31 Tuzla/İSTANBUL

Tel No: 0216 593 24 90 (Fabrika)

0216 593 24 91 (Fabrika)

Elektronik Posta Adresi:kolza@kolza.com.tr

MADDE 3 -SÖZLEŞMENİN AMACI:

Bu sözleşmenin amacı, Bitkisel Atık Yağların Kontrolü Yönetmeliği gereğince Kütahya Belediyesi yetki sınırları içinde, iş yerlerinden, eğitim kurumlarından ve konutlardan Bitkisel Atık Yağların toplanması amacıyla BELEDİYE ve TOPLAYICI'nın birlikte hazırlayacakları plan ve program doğrultusunda atık bitkisel yağların toplanması yönetiminin sağlanmasıdır.

İlgili kurum ve kuruluşlara verilmek üzere, atık bitkisel yağların alındığı yeri, tarihi, miktarı vb. bilgiler ile toplanan atıkların nerede ve nasıl değerlendirildiğine ilişkin sağlıklı denetimin yapılabilmesi ve kayıt altına alınabilmesi için, atık bitkisel yağların, BELEDİYE'nin sözleşme yaptığı lisanslı firmaya verilmesine yönelik çalışmalar yapmaktır.

MADDE 4-İŞİN TARİFİ:

Bitkisel Atık Yağların Kontrolü Yönetmeliği'ne uygun olarak, BELEDİYE nin sınırları içerisinde bulunan atık bitkisel yağ üreticisi konumundaki; ev, okul, restoran, lokanta, otel, fabrika, ...vb. işyeri mutfaklarından çıkan atık bitkisel yağların, TOPLAYICI'nın tehlikeli atık taşıma lisansı bulunan araçları ve tehlikeli madde taşıma sertifikası bulunan şoförleri vasıtasıyla toplanması, taşınması ve lisanslı geri kazanım - bertaraf tesisine teslimidir.

MADDE 5 -TOPLAYICI FİRMANIN SORUMLULUKLARI:

- 5.1. TOPLAYICI bitkisel atık yağ toplama işlemini, Bitkisel Atık Yağların Kontrolü Yönetmeliği'nde tanımlandığı şekilde yapacak, gerekli evrakları düzenleyecek ve bu evrakları ilgili birimlere (atık yağ üreticisi, BELEDİYE, İl Çevre ve Şehircilik Müdürlüğü ve Çevre ve Şehircilik Bakanlığı'na) zamanında teslim edecektir.

5.2. TOPLAYICI, BELEDİYE sınırları içerisinde bulunan ve kendisi ile sözleşme yapmış olan bütün atık üreticisi konumundaki işyerlerine, ayırım yapmadan hizmet verecektir.

5.3. TOPLAYICI nın, BELEDİYE'ye yanlış ve/veya eksik bilgi verdiğinin saptanması durumunda, lisanslarının herhangi birinin süresinin dolması veya iptal olması durumunda, TOPLAYICI nın bölgesindeki atık bitkisel yağ toplama faaliyetleri BELEDİYE tarafından hemen durdurulacaktır.

5.4. TOPLAYICI bu sözleşmedeki hak ve yükümlülüklerini BELEDİYE'nin yazılı izni olmadan bir başkasına devredemez.

MADDE 6 -BELEDİYENİN SORUMLULUKLARI

6.1. BELEDİYE sınırları içinde atık yağ toplama sözleşmesi ve yağ teslimatı konusunda düzenli denetim yaparak atık üreticilerinin Bitkisel Atık Yağların Kontrolü Yönetmeliği'ne uymalarını sağlayacaktır.

6.2. TOPLAYICI ile sözleşme yapmayan veya sözleşme yapıp, yağ teslim etmeyen işyerleri ile ilgili, TOPLAYICI nın ihbarlarını ve her ay sonu sunacağı raporlarını göz önüne alarak sorunlu yerlerde, sorunları kanun ve yönetmelikler çerçevesinde gidermeye çalışacaktır.

6.3. BELEDİYE mücavir alanı içerisinde lisanssız korsan toplayıcıların önlenmesi için gerekli tedbirler alınacak, bitkisel atık yağların TOPLAYICI firma dışındaki kişi veya kurumlarca toplanmasının engellenmesi için Çevre ve Şehircilik Bakanlığı'ndan alınmış olan yetki devri uyarınca gerekli yaptırımlar uygulanacaktır.

MADDE 7 -SÖZLEŞMENİN FESHİ:

Taraflar sözleşmede yazan hak ve sorumluluklarını kabul ve taahhüt ederler. Sözleşmede belirtilen sorumluluklarını yerine getirmediklerinin tespiti halinde, yazı ile bildirilir. Bir ay süre sonrasında sorun giderilmediği takdirde, sözleşme iptal edilir.

İşbu sözleşme (1) yıl süreyle geçerli olup, yedi (7) madde, iki (2) sayfa ve iki (2) nüshadan ibaret olup .../...../2019 tarihinde taraflarca imzalanmıştır.

TOPLAYICI

KOLTA BİODİZEL YAĞIT VE PETROL
GRUPLARI SANAYİ VE TİCARET A.Ş.
Konya Dumlupınar Üniversitesi
Yenişehir Kampüsü
Tel: 0218 563 04 00 Faks: 0218 563 24 02
Yenişehir / D. 575 040 3306

BELEDİYE

Prof. Dr. Alim İŞİK
Belediye Başkanı

3.DPU, Sıfır Atık Yönetmeliğine uygun olarak Sıfır Atık Yönetim Sistemi kurmuş ve Sıfır Atık Sertifikası almaya hak kazanmıştır.

Evrak Tarih ve Sayısı: 01.10.2020-13351

 T.C.
KÜTAHYA VALİLİĞİ
Çevre ve Şehircilik İl Müdürlüğü 

Belge No: TS/43/B1/6/2 Tarih: 30/09/2020

SIFIR ATIK BELGESİ
(Temel Seviye)

Adı : DÜMLUPINAR ÜNİVERSİTESİ REKTÖRLÜĞÜ KÜTAHYA
Adresi : KÜTAHYA, KIRAZPINAR Mahallesi, KÜTAHYA DÜMLUPINAR ÜNİVERSİTESİ EVLİYAÇELEBİ YERLEŞKESİ
KÜME EVLER, No: 1-, MERKEZ, Türkiye
Vergi No : 3140451181

12/07/2019 tarihli ve 30829 sayılı Resmi Gazete'de yayımlanarak yürürlüğe giren Sıfır Atık Yönetmeliği'nce Sıfır Atık Yönetim Sistemi'ni kurarak Sıfır Atık Belgesi'ni almaya hak kazanmıştır.

Belge Son Geçerlilik Tarihi: 30/09/2025

 e-İmza
İbrahim ÇATLADAN
Çevre ve Şehircilik İl
Müdürü

Not: 5070 sayılı Elektronik İmza Kanunu gereği bu belge elektronik imza ile imzalanmıştır.
Elektronik Dıştara Kodu: E20BAKMY Elektronik Adresi: <https://www.tck.gov.tr/cevre-sozlesim/13-Aktifligi>

Bu belge 5070 sayılı Elektronik İmza Kanununun 5. Maddesi gereğince güvenli elektronik imza ile imzalanmıştır.

[3.4] İnorganik Atık Arıtma

Üniversitemiz inorganik atıkların işlenmesi için aşağıdaki çalışmaları yürütmektedir:

1. Üniversitedeki organik atıklar ve inorganik atıklar ayrı çöp bidonlarında toplanmakta ve organik atıklar üniversitenin kendi tesislerinde geri dönüştürülmektedir. İnorganik atıklar önce düzenli depolama sahalarında toplanmakta, ardından Kütahya belediyesi tarafından toplanarak geri dönüştürülmektedir.
2. DPU, inorganik atıkların arıtılması için Has Erdoğanlar firması ile çalışmaktadır. Üniversitemiz tarafından inorganik atıkların işlenmesi için yapılan bu çalışmalar sonucunda inorganik atıkların tamamı (>%75 işleme) işlenmektedir.

İnorganik Atık Arıtma Örneği (Kütahya Dumlupınar Üniversitesi, Türkiye)

İnorganik Atık Arıtma Örneği (Kütahya Dumlupınar Üniversitesi, Türkiye)

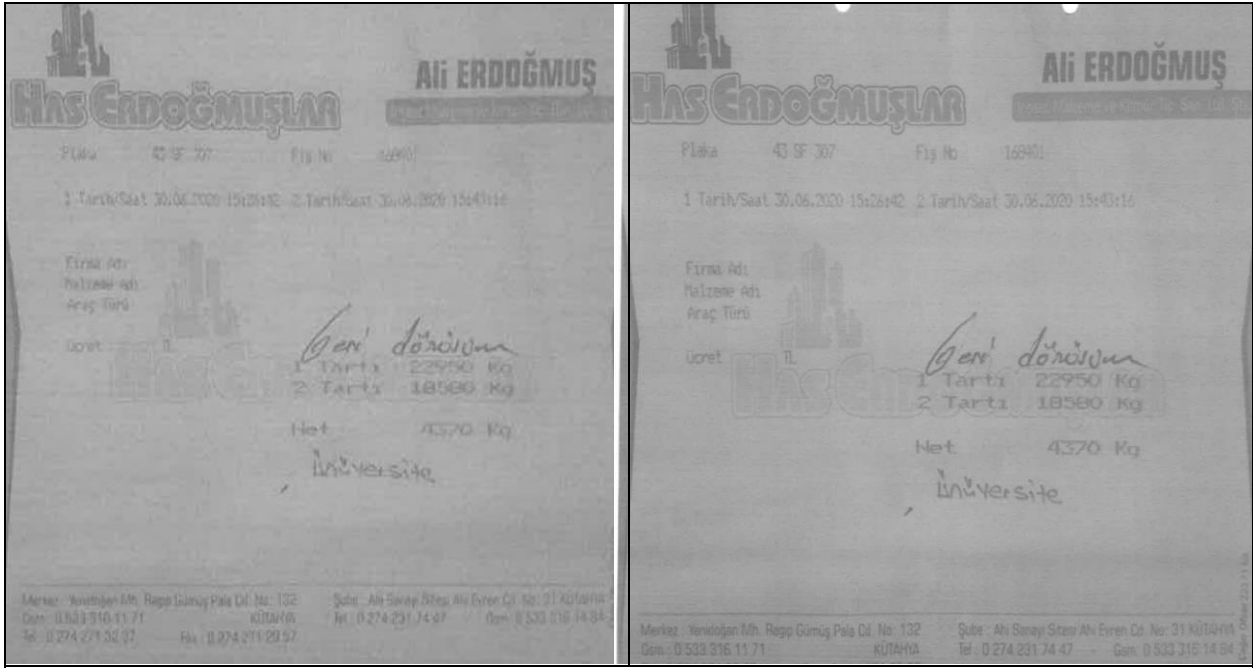

Rektörlük (Kütahya Dumlupınar Üniversitesi, Türkiye)

DPU, inorganik atıkların işlenmesi için Has Erdoğmuşlar firması ile çalışmaktadır.

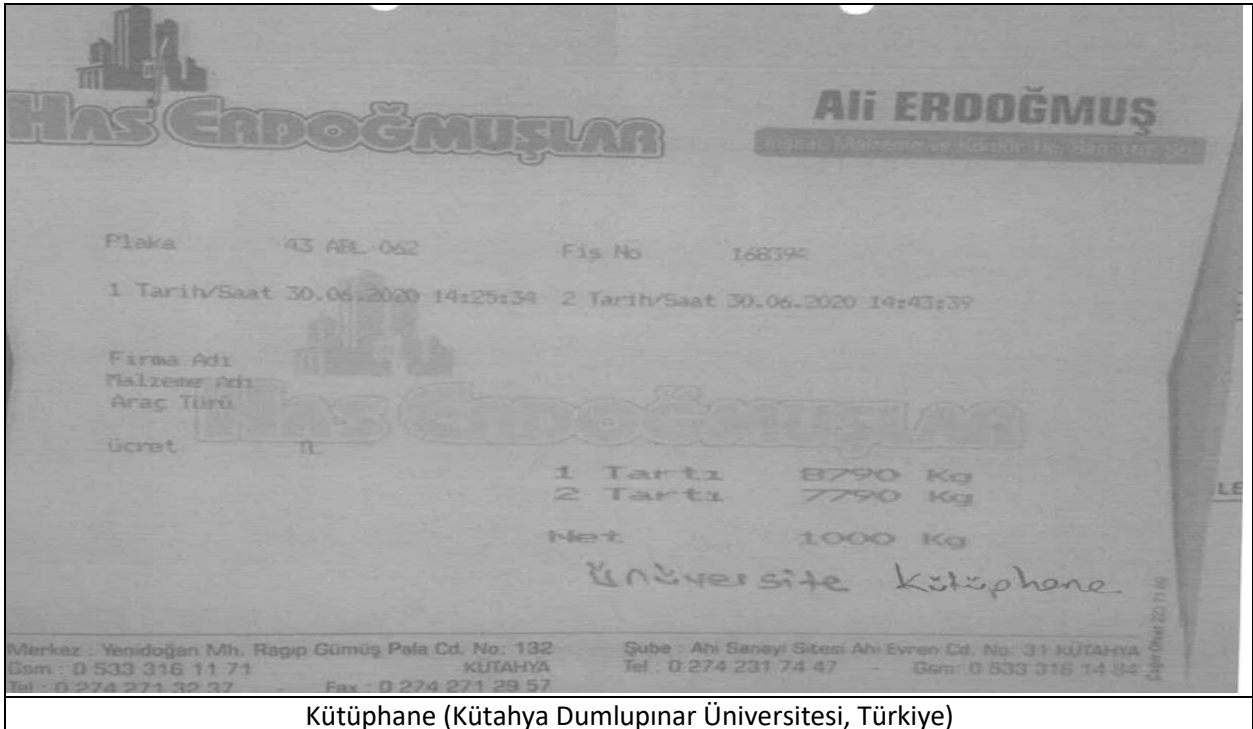

Kütüphane (Kütahya Dumlupınar Üniversitesi, Türkiye)

İnorganik atıkların işlenmesi için Has Erdoğmuşlar firması ile çalışılmıştır.

Ek Kanıt Bağlantısı:

<https://www.gorehber.com/firma/has-erdogmuslar-138733/detay>

[3.5] Toksik Atık Arıtma

DPU tıbbi atıkların geri dönüşümü kapsamında;

1. Era çevre teknolojileri Anonim Şirketi ile sözleşme yapılmıştır.
2. Ayrıca DPU, Atık Yönetimi Uygulamasını kullanır
3. Toksik atıkların arıtılması için yapılan bu çalışmalar sonucunda toksit atıkların tamamı işlenmektedir.

1. DPU, tıbbi atıkların geri dönüşümü kapsamında Kütahya Valiliği Mahalli Çevre Kurulu Kararı doğrultusunda hareket eder. İlimizde tıbbi atık tesisi olarak faaliyet gösteren Kütahya Valiliğine bağlı Era Çevre Teknolojileri Anonim Şirketi ile sözleşme imzalanmıştır. İlgili tıbbi atık sözleşmesi kapsamında tıbbi atık işleme tesislerinin bulunduğu illerdeki merkez ve tüm ilçe belediyelerinde oluşan tıbbi atıklar, ildeki tıbbi atık işleme tesisine gönderilmektedir.

T.C. KÜTAHYA VALİLİĞİ MAHALLİ ÇEVRE KURULU KARARI	T.C. KÜTAHYA VALİLİĞİ MAHALLİ ÇEVRE KURULU KARARI
<p>Karar Tarihi :27/01/2021 Karar No :2021/08</p> <p>İlimiz Mahalli Çevre Kurulu, Vali Yardımcısı Sn. Aydın BÖRÜ'nün Başkanlığında, kurul üyelerinin katılımı ile 27.01.2021 Çarşamba günü saat: 14.00'de Valilik Toplantı Salonunda toplanmış olup; toplantı sonrasında aşağıdaki karar alınmıştır.</p> <p>25.01.2017 tarih ve 29959 sayılı Resmî Gazete'de yayımlanarak yürürlüğe giren "Tıbbi Atıkların Kontrolü Yönetmeliği'nin "Atık Bertarafında Mali Yükümlülük" başlıklı, 24. maddesinin 2. fıkrasında;" Bu yönetmelik hükümlerine uygun olmak şartıyla, toplama, taşıma, sterilizasyon ve bertaraf harcamalarına esas olacak tıbbi atık bertaraf ücreti, her yıl tıbbi atığın oluştuğu ilin mahalli çevre kurulu tarafından tespit ve ilan edilerek Bakanlığa bildirilir. Tıbbi atık bertaraf ücretinin tespitinde, oluşan atığın geleceği sterilizasyon ve/veya bertaraf tesisine taşıma masrafı ile sterilizasyon ve/veya bertaraf maliyetleri göz önüne alınır." denilmektedir.</p> <p>Yine söz konusu yönetmeliğin "Belediyelerin Yükümlülükleri" başlıklı 8. maddesinin birinci fıkrasının c bendinde "Herhangi bir kimyasalla mamelele görülmüş patolojik atıkların 20. maddede belirtilen yöntemle bertaraf edilmesini sağlamakla yükümlüdürler" denilmektedir.</p> <p>Bu maddeler doğrultusunda ilimiz sınırları içerisinde bulunan ilim sağlık kuruluşlarında oluşan Tıbbi Atık ve herhangi bir kimyasalla mamelele görülmüş Patolojik Atıklar için, 01.01.2021 tarihinden itibaren geçerli olmak üzere;</p> <p>1) Ülkemizde yürürlükte Covid-19 salgını ile mücadele kapsamında Çevre ve Şehircilik Bakanlığının Çevre Yönetimi Genel Müdürlüğüne yayımlanan 07.04.2020 tarih ve 84334 sayılı 2020/12 Genelgesi'nin 2. Maddesinde "Sağlık kuruluşlarında veya diğer alanlarda (özellikle yurtları vb.) sağlık çalışanı karantina binalarında oluşan atıklar ile kurum, kuruluş ve işletmelerin kendi ve diğer tıbbi birimlerinde oluşan atıklar ile kurum, kuruluş ve işletmelerin kendi ve diğer tıbbi birimlerinde oluşan atıkların tıbbi atık olarak yönetilmesi gerekmektedir" talimatı üzerine ilimizde, sağlık kuruluşları ve diğer alanlarda 2020 Mayıs ayı itibari ile Covid-19 salgını sürecinde Tıbbi Atık miktarında büyük artış gerçekleşmiştir (2018 yılı 437,744 kg/yıl, 2019 yılı 468,548 kg/yıl iken 2020 yılı toplam tıbbi atık 653,767 kg/yıl olarak gerçekleşmiştir). Salgının devam etmesi ve bama muhtemel söz konusu genelgenin geçelliğinin devam etmesi nedeniyle Atık Sterilizasyon Tesisini işleten Era Çevre Teknolojileri AŞ'ne tıbbi atıkların toplanması, taşınması ve bertaraf için tıbbi atık ücretin Sağlık Kuruluşlarına ödenecek tutarın bir önceki dönemden yitirilme olan kilogram başına olan fiyatın (3,80 TL/kg + KDV) aynı tutarına 2021 yılı için 3,80TL/kg+KDV olarak belirlenmesine,</p> <p>1.1 a)İlimizde ayda 10 kg ve altında tıbbi atık üreten sağlık kuruluşları için tıbbi atık bertaraf ücretinin 42,00TL/ay+KDV olarak belirlenmesine, b)İlimizde ayda 10 kg ile 20kg arasında tıbbi atık üreten sağlık kuruluşları için tıbbi atık bertaraf ücretinin 72,00TL/ay+KDV olarak belirlenmesine,</p> <p>2)Herhangi bir kimyasalla mamelele görülmüş Patolojik Atıkların toplarılması, taşınması ve yakma tesisinde bertaraf bedelinin 8,50TL/kg+KDV olarak belirlenmesine,</p> <p>3) 25.01.2017 tarih ve 29959 sayılı Resmî Gazete 'de yayımlanarak yürürlüğe giren Tıbbi Atıkların Kontrolü Yönetmeliği'nin 8. maddesinin üçüncü fıkrasında "Tıbbi atık işleme tesislerinin bulunduğu illerdeki merkez ve ilim ilçe belediyelerinde oluşan tıbbi atıklar ildeki tıbbi atık işleme tesisine gönderilir. Ancak, tıbbi atık işleme tesisinin kapasitesinin yetersizliği</p>	<p>Karar Tarihi :27/01/2021 Karar No :2021/08</p> <p>ve uygunsuz coğrafi koşullar gibi sebeplerle tıbbi atıkların bu tıbbi atık işleme tesisine gönderilmesinde zorluklar olması halinde; tıbbi atıklar bir başka ilde bulunan tıbbi atık işleme tesisine gönderilebilir. Bu durumda; öncelikle tıbbi atığın gönderilmek istendiği tıbbi atık işleme tesisinin bulunduğu ilin il müdürlüğünün uygun görüşünü müteakip, her iki ilin mahalli çevre kurulunda olumlu karar alınması kaydıyla ilgili belediye ile sözleşme yapılması gerekmektedir." hükmü gereğince ilimizde bulunan sterilizasyon tesisinde müteakip sebeplerin oluşması durumunda tıbbi atıkların bertarafının ilimize yakın olan Bursa ilinde bulunan sterilizasyon tesisinde yapılmasına, Oy çokluğu ile karar verilmiştir.</p> <p>Aydın BÖRÜ Vali a. Vali Yardımcısı</p> <p>Yasir KIRILIN İl Emniyet Müdürlüğü</p> <p>Ahmet Ali ARTUN İl Afet ve Acil Durum Müdürlüğü</p> <p>İbrahim ÇATLIDAN Çevre ve Şehircilik İl Müdürlüğü</p> <p>Liyayettin ŞARİÇEK Defterdar</p> <p>KATILMADI Belediye Başkanlığı</p> <p>Recep VİRTEKGÖZ İl Jandarma Komutanlığı</p> <p>Yaşar Yaman SAĞLAM Orman Bölge Müdürlüğü</p> <p>Nuray NİLİÇ Sanayi ve Teknoloji İl Müdürlüğü</p> <p>Ömer KAYMAKÇI Kültür ve Turizm İl Müdürlüğü</p> <p>Mustafa İGCAKUR İl Millî Eğitim Müdürlüğü</p> <p>Ahmet BÜBER İl Sağlık Müdürlüğü</p>

Tıbbi Atık Depolama

Sterilizasyon Tesisi

ERA ÇEVRE TEKNOLOJİLERİ ANONİM ŞİRKETİ
ERA ÇEVRE TEKNOLOJİLERİ A.Ş. KURUMSAL İÇİŞİLERİ VE İNŞAAT İŞLERİ MÜDÜRLÜĞÜ

ERA ÇEVRE TEKNOLOJİLERİ ANONİM ŞİRKETİ
ERA ÇEVRE TEKNOLOJİLERİ A.Ş. KURUMSAL İÇİŞİLERİ VE İNŞAAT İŞLERİ MÜDÜRLÜĞÜ
 067
 34930 - ÜSKÜDAR / İSTANBUL

T.C. KUTAHYA İLİ YEREL YÖNETİMLER KATI ATIK BERTARAF TEŞİSLERİ YAPMA VE İŞLETME BİRLİĞİ (KÜKAB)
 İÇİŞİLERİ VE İNŞAAT İŞLERİ MÜDÜRLÜĞÜ
 E-Posta :
 Telefon :
 Faks :

Vergi Dairesi : 33 AÜSTÜN
 Vergi No : 314051181

e-Arşiv Fatura

Okur

Vergi No	: 3370372067
Vergi Dairesi	: 33AÜSTÜN
Ticaret Sicil No	: 302142
Merkezi No	: 0087007206700019
Tel	: 2163445523
Fax	: 2164283372
E-Posta	: iletisim@kukab.org.tr
İnternet Sitesi	: http://www.kukab.org.tr

Fatura Tarihi	: 30/04/2023
Fatura No	: 00000000000000000000
Veriyen	: TRT 2 / ULK J. S
Alınan	: ERACENPATLARA
Fatura Tipi	: 00113
Yolcu Tarihi	: 15/05/2023

S.No	Mal/Hizmet	Miktar	Birim Fiyat	KDV Oranı	KDV Tutarı	Toplam
1	33 KUTAHYA İLİ YEREL YÖNETİMLER KATI ATIK BERTARAF TEŞİSLERİ YAPMA VE İŞLETME BİRLİĞİ (KÜKAB) İÇİŞİLERİ VE İNŞAAT İŞLERİ MÜDÜRLÜĞÜ	1 Adet	42 TL	% 18	7,56 TL	49,56 TL

MKTİH : 00000000000000000000	Mal Hizmet Toplam Tutarı	:	42,00 TL
Yolcu Tarihi : 15/05/2023	Hesaplanan KDV (% 18)	:	7,56 TL
	Vergi Boru Dahil Toplam Tutar	:	49,56 TL
	Ödenecek Tutar	:	49,56 TL

İçişleri Hizmetleri ÜSKÜDAR/İSTANBUL
 Muhterem Sayın İlgili,
 Açıklanmış 2 - (TL) 2022 ve 301 MÇE kararlaştırılan bedelinin 100 bin TL'lik kısmının tahsil edilmesi için fatura düzenlenmiştir. Bu fatura ile ilgili olarak aşağıdaki bilgileri lütfen dikkate alınız.
 * T.C. K. 23- Madde 23'e göre 8 gün içinde KDV istisnasıyla ilgili fatura kesilmiştir.
 * Bu fatura ile ilgili olarak KÜKAB tarafından istenilen belgeleri tarafımıza iletmeniz için lütfen dikkate alınınız.
 * İlgili fatura e-Arşiv belgesi olarak düzenlenmiştir ve elektronik ortamda iletilmiştir.

Ödeme Bilgileri
 Hesap No : 3370372067
 Hesap No : 00000000000000000000
 Hesap Adı : ERACENPATLARA
 Hesap Türü : İÇİŞİLERİ VE İNŞAAT İŞLERİ MÜDÜRLÜĞÜ
 Hesap No : 00000000000000000000
 * Vade süresinde ödenmeyen fatura boru için vade farkı uygulanır.
 * Boru ile ilgili olarak fatura@kukab.org.tr adresine bilgi vermeniz rica edilir.

e-Arşiv Fatura
 Görülmüş ve Onaylanmıştır.
Bekir OKUR
 Şube Müdürü

ERA ÇEVRE TEKNOLOJİLERİ ANONİM ŞİRKETİ
KIZILIRMA ALIHA DAĞ. CO. NAŞAĞAN İŞ MERKEZİ C BLOK NO:66 KAT:3
D:7
39192 - ÖZGÖZAR / İSTANBUL

e-Arşiv Fatura

7/10/2021

e-ARŞİV FATURA

Vergi No : 3370372067
Vergi Dairesi : ÖZELANITC
Ticaret Sicil No : 303143
Mersis No : 0337037206700019
Tel : 224316503
Fax : 2244283372
E-Posta : mcr@eraenviro.com
İnternet Sitesi : http://www.eraenviro.com

Fatura Tarihi : 31/08/2021
Fatura No : 8AR302100004969
Versiyon : TR.2 / UR.2.1
Seriye No : 2AR30/FATURA
Fatura Tipi : SATIS
Vade Tarihi : 15/09/2021

T.C. KÜTAHYA DÜMLUPINAR ÜNİVERSİTESİ REKTÖRLÜĞÜ
EVLİYA ÇELEBİ VERİLEŞME YERİNEKİ YOLU İZMİR MERKEZİ KÜTAYHA
MERKEZ / KÜTAYHA
E-Posta :
Telefon :
Faks :

Vergi Dairesi : 30 AĞUSTOS
Vergi No : 374051281

S.No	Mal/Hizmet	Miktar	Birim Fiyat	KDV Oran	KDV Tutarı	Toplam
1	(3-KÜTAYHA) AYLIK TIBBİ ATIK BÜKÜ (TDP, TAŞ, VE BERT.) 200000000 LY	1 Adet	42 TL	% 18	7,56 TL	42,00 TL

ETBİ: 4C142D41-832A-4762-8DA2-11896649962

Tarih: 04 Eylül 2021 12:40:08 AB: Kurş

% 18 KDV (Miktar: 42,00 TL) : 7,56 TL
Vergiler Toplamı : 7,56 TL

Net Hizmet Toplamı Tutar : 42,00 TL
Hesaplanan KDV (% 18) : 7,56 TL
Vergiler Dahil Toplam Tutar : 49,56 TL
Ödenecek Tutar : 49,56 TL

İşletme Merkezi: ÖZGÖZAR/İSTANBUL

Not:

- Açıklama : (TL) 2021 yılı için MÇK tarafından belirlenen belirsiz ve belirsiz olmayan kayınlara ilişkin fiyatlarına ilişkin ek talep hükümleri vardır.
- Bu belgenin serik edilmiş ve/veya başka bir şekilde kullanılması halinde ayrıca serik edilmiş olacaktır.
- T.T.E. 22 maddesine göre 6 gün içinde ödemeyen için fatura kabul edilmiş olur.
- Bu faturadan doğan her türlü haklarında İşletme Merkezi bel ve İnce Ödemeleri yetkilidir.
- İşbu fatura e-Arşiv İmli kapağında dijital olarak ve elektronik ortamda kullanılmıştır.

Ödeme Bilgileri

Son Ödeme Tarihi : 15/09/2021

Banka Hesap Bilgileri : Halk Bankası TL 53 0001 2009 8300 0010 2636 77 (TL)

Ödeme Açıklaması : Ödeme yapıldıktan sonra fatura kabul edilmiş ve fatura numarası belirtilmiştir.

Ödeme Tarihi : Bu fatura vade tarihinde kadar banka hesabımıza Havale/FT ile ödenebilir.

* Vade tarihinde ödenmeyen faturalar için vade faizi uygulanır.

* E-mail değiştirildiği durumlarda fatura@eraenviro.com e-mail adresine bilgi verilmelidir aksi takdirde.

e-Arşiv Fatura
Görülme ve
Bekir ÖZNER
Şube Müdürü

ERA ÇEVRE TEKNOLOJİLERİ ANONİM ŞİRKETİ

KESİMLİ MEKALELERİNİZİ ÇELİK MEKALDEN (3. MEKAZ) G BLOK NO:43 KAT:3
0:7
39192 - ÖZGÖR / ESKİŞEHİR

e-Arsiv Fatura

Bekir ÖZNER

e-ARŞİV FATURA

Vergi No : 3370372057
Vergi Dairesi : ÖZGÖR/AYE
Ticaret Sicil No : 363241
Mersis No : 0533037206700010
Tel : 2163168833
Faks : 2164283372
E-Posta : mrc@era-ct.com.tr
İnternet Sitesi : http://www.era-ct.com.tr

Fatura Tarihi : 31/06/2023
Fatura No : SAR202300004866
Versiyon : T1L2 / UML 2.1
Sıra No : 84820/PATLRA
Fatura Tipi : SATIS
Vade Tarihi : 15/06/2023

T.C. KÜTAHYA DÜMLUPINAR ÜNİVERSİTESİ REKTÖRLÜĞÜ
EĞİTİM VE YERLİ İZLENİMLERİNİZİ TAŞIYAN YOLU 10. KAT MEKAZ/3. KAT
0:7
E-Posta :
Telefon :
Faks :

Vergi Dairesi : 30. A. ÖZGÖR
Vergi No : 214045181

S.No	Mal/Hizmet	Miktar	Birim Fiyat	KDV Oran	KDV Tutarı	Toplam
1	1-(40/1000)-1 AYLIK TIRBİ ATK BULGİ (TOPL., TAĞ. VE İKRY.) ZOOHİZLER İY	1 Adet	42 TL	% 18	7,56 TL	42,00 TL

ETTİN: 4014861-003A-4210-80A2-1180484800	Mal Hizmet Toplam Tutar	42,00 TL
Tatili: 108 ÖZGÖR TIRBİ ÜZERİNE AY KURU	Hesaplanan KDV (% 18)	7,56 TL
% 18 KDV (Nasıl: 42,00 TL)	Vergiler Dahil Toplam Tutar	49,56 TL
Vergiler Toplamı :	Ödenecek Tutar	49,56 TL

İşletme Merkezi: ÖZGÖR/AYE/AYE
Not :
Açıklama 1 : (T1) 2021 yılı için MÇK tarafından belirlenecek kg belirlenmeden önceki fiyatlar için bu fatura için de talep hakları saklıdır
* Bu belgenin envanç edilebilir olması için belgenin tutarına ek olarak ayrıca envanç belgesi alınmalıdır.
* T.C. 22.maddesine göre 3 gün içinde diğer belgeleriyle ilgili fatura kabul edilmiş sayılır.
* İşbu faturadan dolayı her türlü idari/cezai sorumluluklar devlet ve işyeri tarafından kabul edilmez.
* İşbu fatura e-Arsiv form kapsamında dijital olarak ve elektronik ortamda RetBelge'dir.

Ödeme Bilgileri
Ödeme Tarihi : 15/06/2023
Banka Hesap Bilgileri : Halk Sınması TR33 0001 2009 8240 0033 2604 77 (TL)
Ödeme Açıklaması : Ödeme yaparken defter açıklama kısmında "Fatura Numarası" belirtiniz.
Ödeme Tarihi : Bu fatura vade tarihine kadar Banka Hesabınıza Havale/İFT ile ödenecektir.
* Vade tarihine kadar ödenmeyen faturalar için vade faizi uygulanır.
* E-mail adresinizde fatura@era-ct.com.tr mail adresine bilgi verilmemesi rica ederiz.

e-Arsiv Fatura
Görülmesi ve Tasvanmasıdır.
Bekir ÖZNER
Şub. Müdürü

2. Ayrıca DPU, Türkiye Cumhuriyeti Çevre ve Şehircilik Bakanlığı tarafından hazırlanan, atıkların oluştuğu yerden geri dönüşüme veya bertarafına kadar olan tüm süreçleri izleme, kontrol etme ve raporlamayı amaçlayan Atık Yönetimi Uygulamasını kullanır.

Atık Yönetim Uygula

Kullanıcı Adı : 48952464e4E

Tamamlanmış Taşıma

Anasayfa	Taşıma Numarası	E2487698
Atık Beyan Sistemi (TABS) ▼	Üretici	168191 - DÜMLUPINAR ÜNİVERSİTESİ REKTÖRLÜĞÜ KÜTAHYA (ÇKN: 230614634)
Atık Gönderim İşlemleri ▲	Üretim Adresi	KÜTAHYA, KIRAZPINAR Mahallesi, KÜTAHYA DÜMLUPINAR ÜNİVERSİTESİ YERLEŞKESİ KÜME EVLERİ, 160103 - Entekalyonu önlemek amacı ile toplanmaları ve bertarafı özel işleme tabii olan atıklar
Taşıma Talebi Ekleme	Atık	H9 Entekalyon Yapıcı
Tabii Atık Taşıma Talebi Ekleme	H Numarası	Katı / ----
Doküman Taşımatları	20C'de Fiziksel Özellik	Kırılgaz / ----
Doküman Tipleri Atık Taşımatları	Renk	2
Yoldaki Taşımatlar	Net Ağırlık (kg)	Yüklenme sırasında girilecek.
Yoldaki Taşımatlar-Düzeltilmiş (A11 Düzeltildiği)	Ambalaj ve Konteynir Türü	Terle / ----
Kabul Doküman Taşımatları	Açıklamaları/Adres Bilgisi	Kütahya Dumlupınar Üniversitesi Rektörlüğü Tavşanlı Yolu 10 Km Kütahya
Kabul Doküman Taşımatları - Düzeltme Talebi	Sorumlu Kişinin Adı ve Soyadı	MURAT ARIOĞUL
Kabulu Yapılmış Taşımatlar	Taşıma Talep Tarihi	20.01.2021
Kabulu Yapılmamış Taşımatlar - Ambalaj Malzeme Düzeltme	Taşıma Tarihi	ATA-34-20 - ERA ÇEVRE TEKNOLOJİLERİ ANONİM ŞİRKETİ (MERKEZ)
Kombiye Taşımatlar ▼	Araç	ATA-34-20/TB-06 (Kamyon-435D631)
OTL / 50 kg İtib / Foto. Alınları ▼	Atık Çıkış Tarihi	21.01.2021
Raporlar ▼	Taşıma Teslim Tarihi	21.01.2021
Duyurular	Atık İşleme Tesisi	109917 - ERA ÇEVRE TEKNOLOJİLERİ ANONİM ŞİRKETİ - KÜTAHYA ŞUBE (KÜKAB TIBBİ ATIK STERİLİZASYON TESİSİ)
Çıkış Sorulan Sorular	Atık İşleme Tesisi Kabul Tarihi	21.01.2021
Yardım Dokümanları	Kabul Edilen Ağırlık (kg)	2
Tesis Ayarları	Durumu	Alıcı Tarafından Kabulü Yapıldı
İletişim		<input type="button" value="Yazdır"/>

[Geri Dön](#)

Ek Kanıt Bağlantısı:

<https://eracevre.com/tesis/kutahya-tibbi-atik-sterilizasyon-tesisi>

<https://ced.csb.gov.tr/atik-yonetim-uygulamasi-tabs-motat-kds-erisimi-icin-gecici-giris-ekrani-kullanima-acilmistir.-haber-226058>

<https://kutahya.csb.gov.tr/mahalli-cevre-kurulu-kararlari-mck-i-80173>

[4] Su

[4.1] Su Koruma Programı Uygulaması

Yağmur Suyu Toplama Boru Hatları (Kütahya Dumlupınar Üniversitesi, Türkiye)

Su Koruma Örneği – Göl (5 adet) (Kütahya Dumlupınar Üniversitesi, Türkiye)

Kütahya Dumlupınar Üniversitesi kendi su kaynaklarına sahiptir. Kullanılan suyun tamamı yeraltından kendi imkânlarımız ile çıkarılmaktadır. Ayrıca jeotermal su yeraltından çıkarılmaktadır.

- Dumlupınar Üniversitesi'nin tüm binalarında atık su ve temiz su (yağmur suyu) için ayrı bir kanalizasyon sistemi bulunmaktadır. Yağmur suyu böylece binaların çatılarından toplanır ve daha sonra binaların etrafındaki yerel göletlere ve kanallara deşarj edilir.
- Kampüsümüzde ayrı bir kanalizasyon sistemi bulunmaktadır.

- Yağmur suyunu çatıdan, otoparktan vb. toplayarak kampüsümüzdeki gölet ve kanallara deşarj ediyoruz.
- Bu çalışmada, musluk açıldığında sıcak su kullanıma hazır hale gelene kadar boşa harcanan soğuk suyun tasarruf edilmesi amacı ile sistem tasarlanmış ve uygulanmıştır. Bu nedenle projede programlanmış ATmega328 mikro kontrolörlü elektronik kontrol devresi, iki adet 220V su solenoid valfi -biri açık, diğeri normalde kapalı konumda- bir dijital basınç sensörü, bir dijital sıvı akış sensörü ve Bu amaca ulaşmak için bir dijital sıcaklık sensörü kullanılır. Günde 4 kez boşa harcanan suyun; dolayısıyla günde 5,72 litre, ayda 171,6 litre, sonuçta yılda 2059 litre içme suyu ücret ödenmesine rağmen israf ediliyor. Suyun sıcaklığı, şebeke suyunun basıncı ve suyun hareketi sistemde bulunan sensörler ile kontrol edilir. Bu çalışma sonucunda, sıcak su kullanıma hazır hale gelene kadar boşa harcanan soğuk su, mikrodenetleyici kontrolü sayesinde geri kazanılarak önemli miktarda su tasarrufu sağlanmıştır.

Ek Kanıt Bağlantısı:

<https://hdl.handle.net/20.500.12438/8012>

<https://www.mersinhaber.com/haber-dpu-yuzde-80-tasarruflu-radyator-sistemi-gelistirdi/351471>

<https://www.google.com/search?q=DP%C3%9C+G%C3%96LET&oq=DP%C3%9C+G%C3%96LET&aqs=chrome..69i57.3909j0j7&sourceid=chrome&ie=UTF-8>

Toplamda %51 su tasarrufu sağlanır.

[4.2] Su Geri Dönüşüm Programının Uygulanması

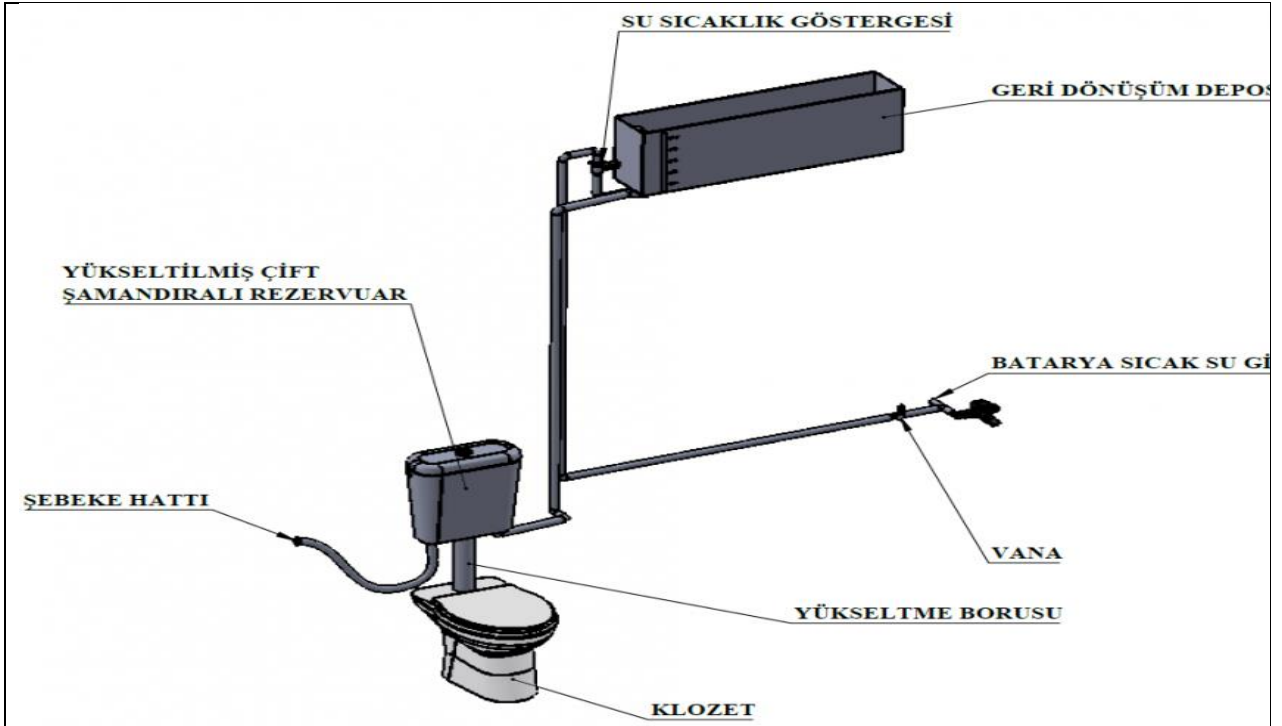

Yaşam alanlarında su israfını önleyen ve geri dönüşüme olanak sağlayan bir sistem.
(Kütahya Dumlupınar Üniversitesi, Türkiye)

Yeraltından Jeotermal su çıkıyor. (Kütahya Dumlupınar Üniversitesi, Türkiye)

Kütahya Dumlupınar Üniversitesi Makine Mühendisliği Fakültesi Öğretim Üyesi Prof.Dr.İsmet Çelik, yaşam alanlarında su israfını önleyen ve geri dönüşüme olanak sağlayan bir sistem geliştirdi.

SUYUN ISITILMASI SIRASINDA 10 - 24 LİTRE SU BOŞA HARCANIYOR

Üç aşamadan oluşan sistemde, ısınana kadar boşa harcanan su, geri dönüşüm deposunda toplanıyor. İkinci aşamada, geri dönüşüm tankında biriken su, ikinci bir şamandıranın yerleştirildiği rezervuarın doldurulmasında şebeke suyuna katkıda bulunur. Son aşamada ise temizlik için kullanılan su, mevcut rezervuar klozetten daha yükseğe yerleştirildiğinde kazandığı kinetik enerji sayesinde 10 litreden 6 litreye düşmektedir. Bu 6 litrenin 3 litresi ısınana kadar tahliye edilen suyun geri dönüşümü ile karşılandığından, yıkama sırasında %70 daha az su kullanılarak önemli bir tasarruf sağlanmaktadır.

ÜNİVERSİTEDEKİ GÖLETLER

Havuzlarda toplanan sular üniversitemiz tarafından sulamada kullanılmaktadır. Havuzda akademik çalışma amaçlı balıklar yetiştirilmektedir. Periyodik olarak fazla su çevredeki köylüler tarafından sulama için kullanılabilir.

1 inci. GÖLET (Konutun alt kısmında bulunur)

29.09.2000 tarihinde tamamlanmıştır. 2000 yılı birim fiyatları ile 147.499.00 TL'ye mal olmuştur. Üniversite vakfı tarafından yapılmıştır. 42.34 m²'lik bir alanı kaplamaktadır. 210.000 m³ su hacmine sahiptir.

Etrafında dinlenme alanları var. Dolusavak deşarjından akan su ile aşağıdaki tarlaların sulanmasına katkı sağlar.

Kampüsün yağmur suyu ve drenaj suyu çıkışları bu gölete bağlı olup, çevredeki yeraltı ve yüzey sularından da beslenmektedir.

Pompalama sistemi ile her geçen gün artarak 113.000 m² çim alanın sulanmasına katkı sağlamaktadır. Günlük sulamaya katkısı yaklaşık 8.000 TL'dir.

2. POND (Özel Gelişim Koleji'nin alt bölgesinde bulunur)

2007 yılında tamamlanmıştır. Yerleşkede yapılan kazıların değerlendirilmesi sonucunda üniversitemizin makine parkı ve temeli tarafından üniversitemize ücretsiz olarak yaptırılmıştır. 7.001 m²'lik bir alanı kaplamaktadır.

24.500 m³ su biriktirme hacmine sahiptir. Etrafında dinlenme alanları var. Çevredeki yer altı ve yüzey sularından beslenir.

Üniversitemize gelen termal su ve diğer suların deşarj ayakları da buraya bağlanmıştır.

3 üncü. POND (Özel Gelişim Koleji'nin bitişiğinde bulunur)

2007 yılında tamamlanmıştır. Diğer göletler ile birlikte yerleşke topografik alanının verimli kullanılmasına katkı sağlamaktadır. 2280 m²'lik bir alanı kaplamaktadır. 4.500 m³ su biriktirme hacmine sahiptir. Etrafında dinlenme alanları var. Çevredeki yeraltı ve yerüstü sularından beslenir.

Üniversitemize gelen termal su ve diğer suların deşarj ayakları da buraya bağlanmıştır.

4. DİĞER GÖLETLER

Kongre Kültür Merkezi'nin arkasındaki küçük göletler toplam 5000 m³ su hacmine sahiptir.

KÜTAHYA DUMLUPINAR ÜNİVERSİTESİ'NDE JEOTERMAL SU YERALTINDAN ÇIKARILYOR

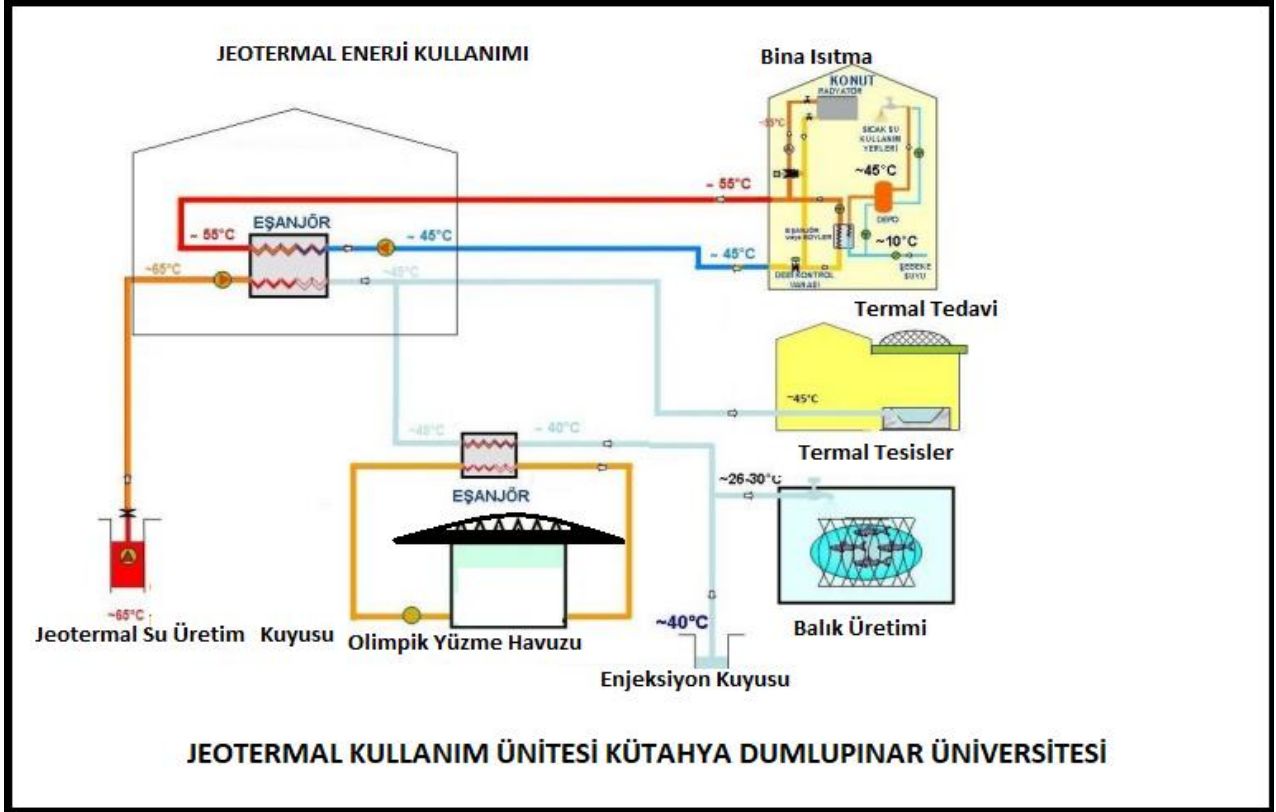

Yeraltından çıkarılan sıcak su Fizik Tedavi ve Rehabilitasyon Hastanesi'ne ve Olimpik Yüzme Havuzuna gönderilmektedir. Fizik Tedavi ve Rehabilitasyon Hastanesi havuzlarında bulunan sıcak su havuzlara gönderilmektedir. Ayrıca bahçe sulamada da kullanılmaktadır.

Fizyoterapi-Rehabilitasyon Hastanesi ve Olimpik Yüzme Havuzuna giden sıcak su kanalları
(Kütahya Dumlupınar Üniversitesi, Türkiye)

Toplamda %30 su tasarrufu sağlanmıştır.

Ek Kanıt Bağlantısı:

http://haber.dpu.edu.tr/tr/haber_oku/5f651d95dbaaf/dpude-su-israfini-onleyecek-sistem-gelistirildi
https://www.google.com/search?q=DP%C3%9C+G%C3%96LETLER&tbm=isch&ved=2ahUKEwjx-Yn135LsAhUJ8hoKHb8fD9sQ2-cCegQIABAA&oq=DP%C3%9C+G%C3%96LETLER&gs_lcp=CgNpbWcQAzoCCABQnDFY_0Rgg01oAnAAeACAAZcBiAHABJIBAzAuNjgBAKABAaoBC2d3cy13aXotaW1nwAEB&sclient=img&ei=4HR1X_GJDonka7-vNgN&bih=937&biw=1920&safe=active

[4.3] Su Verimli Cihazların Kullanımı (örn. el yıkama muslukları, tuvalet sifonu vb.)

Su Verimli Cihaz Kullanım Örneği (Kütahya Dumlupınar Üniversitesi, Türkiye)

Üniversitemizde bazı binalarda ekonomik sifon ve lavabo bulunmasına rağmen sayı ve yüzde olarak istatistik bulunmamaktadır. %30 civarında olduğu söylendi.

Yabancı Diller Yüksekokulu, Kütahya Dumlupınar Üniversitesi Vakıf Camii, İslami İlimler Fakültesi ve Spor Bilimleri Fakültesi binalarında sensörlü sifon ve lavabo uygulaması yapılmıştır. Üniversitede sarnıçlar (otomatik pisuvar kontrollü), susuz pisuvarlar, alçak sifonlu klozetler ve alçak floşlu musluklar ve otomatik musluklar bulunmaktadır. toplam yüzdesi %30'dur.

Cihaz	Ortalama Yüzde	Yüzde
Tuvalet, lavabo vb.		30 %

Ek Kanıt Bağlantısı:

<https://tr.foursquare.com/v/dumlup%C4%B1nar-%C3%BCniversitesi-vak%C4%B1f-camii/5049c7aee4b0a6ed512a79b0>

<https://ydyo.dpu.edu.tr/>

<https://iif.dpu.edu.tr/>

<https://sbf.dpu.edu.tr/>

[4.4] Arıtılmış Su Tüketimi

Arıtılmış su tüketimi örneği (Kütahya Dumlupınar Üniversitesi, Kütahya)

Resim A- Üniversite su deposu (Kütahya Dumlupınar Üniversitesi, Kütahya)

Kütahya Dumlupınar Üniversitesi, belediye tarafından sağlanan şehir suyunu kullanmamaktadır. Kütahya Dumlupınar Üniversitesi, kampüste kullanılan tüm suyu kendi imkânları ile çıkarmakta ve kullanmaktadır. Kullanılan suyun %80'i arıtılır. Kütahya Sağlık Bilimleri Üniversitesi ve diğer şantiyelerden ve Kredi Yurtlar Kurumu'ndan su ücreti topluyoruz.

[4.5] Covid-19 Salgını Sırasında Ek El Yıkama Ve Sanitasyon Tesislerinin Yüzdesi

Üniversite binalarımızın tamamında dezenfektan uygulaması yapılmış, binalara termometre ve sıvı dezenfektan aletleri yerleştirilmiştir.

Odalar düzenli aralıklarla dezenfekte edilmektedir. (Kütahya Dumlupınar Üniversitesi, Türkiye)

Sıcaklık Ölçer

Sıvı Dezenfektan Aletleri
(Kütahya Dumlupınar University, Turkey)

Kampüsteki tüm binalarda el dezenfektanı araçları mevcuttur. Tüm odalarda belirli aralıklarla özel makineler ile dezenfeksiyon işlemleri yapılmaktadır. Tüm binalarda el yıkama tesisleri bulunmaktadır. Rektörlük binasının girişinde ateş ölçüm cihazı bulunmaktadır.

[5] Toplu Taşıma (TR)

[5.1] Toplam araç sayısının (arabalar ve motosikletler) toplam kampüs nüfusuna bölümü

Üniversitemizde toplam araç sayısının toplam kampüs nüfusuna bölümü 0,045'ten azdır.

No	Araç Çeşidi	Sayısı
1	Üniversite tarafından yönetilen araçlar	45
2	Üniversiteye giren arabalar	9
3	Üniversiteye giren motosikletler	4
	Toplam	58

Toplam araç sayısının (arabalar ve motosikletler) toplam kampüs nüfusuna bölümü = 58 / 1331 (nüfus)

= 0,043

[5.2] Servis Hizmetleri

Üniversitemiz tarafından düzenli ve ücretsiz servis hizmeti verilmektedir.

Servis Araçları Örneği (Kütahya Dumlupınar Üniversitesi, TÜRKİYE)

KÜTAHYA DÜMLUPINAR ÜNİVERSİTESİ SERVİS SAATLERİ		
SAATLER	VARIŞ SAATİ	KALKIŞ SAATİ
İDARİ PERSONEL ARACI	08:30	17:30
SERVİS OTOBÜSÜ	09:00	11:00
GÜVENLİK PERSONELİ RİNG ARACI	07:45	15:15
	15:15	23:15
	23:15	07:45
TEMİZLİK PERSONELİ RİNG ARACI	07:45	17:45

Ring Servisleri Örneği – Otobüs Saatleri (Kütahya Dumlupınar Üniversitesi, TÜRKİYE)

Üniversite personeli, merkez kampüsten şehre ve şehirden merkez kampüse üniversite tarafından işletilen servis otobüsü ile çok iyi hizmet vermektedir.

Servis Araçları Örneği (Kütahya Dumlupınar Üniversitesi, TÜRKİYE)

[5.3] Kampüs Sıfır Emisyonlu Araçlar (ZEV) Politikası

Kütahya Dumlupınar Üniversitesi, bisiklet ve elektrikli bisiklet sahibi olup, sıfır emisyonlu araç kullanımını teşvik etmek amacıyla bisiklet ve elektrikli bisikletlerini personelinin ve öğrencilerinin kullanımına sunmakta ve kullanım ücreti olarak herhangi bir ücret talep etmemektedir. Ayrıca sıfır emisyonlu araç politikasının bir parçası olarak öğrencilerin güneş enerjisiyle çalışan araba yapım çalışmalarını da destekliyor.

Kampüs Bisikletleri Örneği

Sıfır Emisyonlu Elektrikli Bisiklet

DPU öğrencileri güneş enerjili araba üretti (Kütahya Dumlupınar Üniversitesi, Türkiye)

DPU Duscart Verimlilik
Yarışması Türkiye Dördüncülüğü

Mobil Araç (BAP destekli)

Kütahya Dumlupınar Üniversitesi (DPÜ) Simav Teknoloji Fakültesi İmalat Mühendisliği öğrencileri güneş enerjisiyle çalışan otomobil üretti. Aracın 2 saatlik elektrikle 40 kilometre yol gidebileceği belirtiliyor. Öğrenciler Kenan Güner ve Can Özdilek'tir.

Dumlupınar Üniversitesi DUSCART Elektromobil Takımı, ürettiği yerli elektrik motoru sayesinde TÜBİTAK tarafından düzenlenen 2020 Alternatif Enerjili Araba Yarışı'nın elektromobil kategorisinde 4. olarak büyük bir başarıya imza attı. Kocaeli Körfez Yarış Pisti'nde düzenlenen etkinliğe katılan DPÜ DUSCART ekibi, TÜBİTAK'ın zorunlu dört yerli ürün geliştirme koşulu arasında yer alan motor, akü yönetim sistemi, dahili şarj ünitesi ve araç kontrol sistemi ile yardımcı bileşenlerden akü paketlemesini kullandı. Katılımcı üniversitelerden talepler Bu parçalar Üniversitenin Elektrik-Elektronik Mühendisliği ve Makine Mühendisliği laboratuvarlarında tamamen yerli parçalarla üretilerek elektrikli araçta başarı ile kullanılmıştır.

DUSCART'ın gösteri yarışındaki hızlı turlarının dikkat çektiğini kaydeden Bakan Mustafa Varank ve Başkan Prof. Dr. Hasan Mandal öğrencileri tebrik ederek, günün anısına DUSCART aracına imza attı. Bakan Varank, bu yıl 13-15 Kasım tarihlerinde yapılacak Formula 1 yarışları için takımdaki öğrencilere bilet hediye ederek İstanbul Park'ta yarışı beklediğini ifade etti.

Ek Kanıt Bağlantısı:

<http://sks.dpu.edu.tr/index/sayfa/6681/bisiklet-toplulugu>

http://birimler.dpu.edu.tr/app/views/panel/ckfinder/userfiles/29/files/yonergeler/Bisiklet_Yoenergesi_Orjinal.pdf

<http://aekam.dpu.edu.tr/tr/index/sayfa/4943/gunes-arabasi>

<https://www.sonhaberler.com/dpu-ogrencileri-gunes-enerjili-araba-uretti-haber-554457>

<http://www.haberalanya.com.tr/kutahya/dpu-duscart-efficiency-challengeta-turkiye-dorduncusu-h199310.html>

<https://www.youtube.com/watch?v=BI4ZoKUSp-o>

<http://aekam.dpu.edu.tr/tr/index/sayfa/4946/mobil-arac-bap-destekli>

[5.4] Otopark Alanının Toplam Kampüs Alanına Oranı

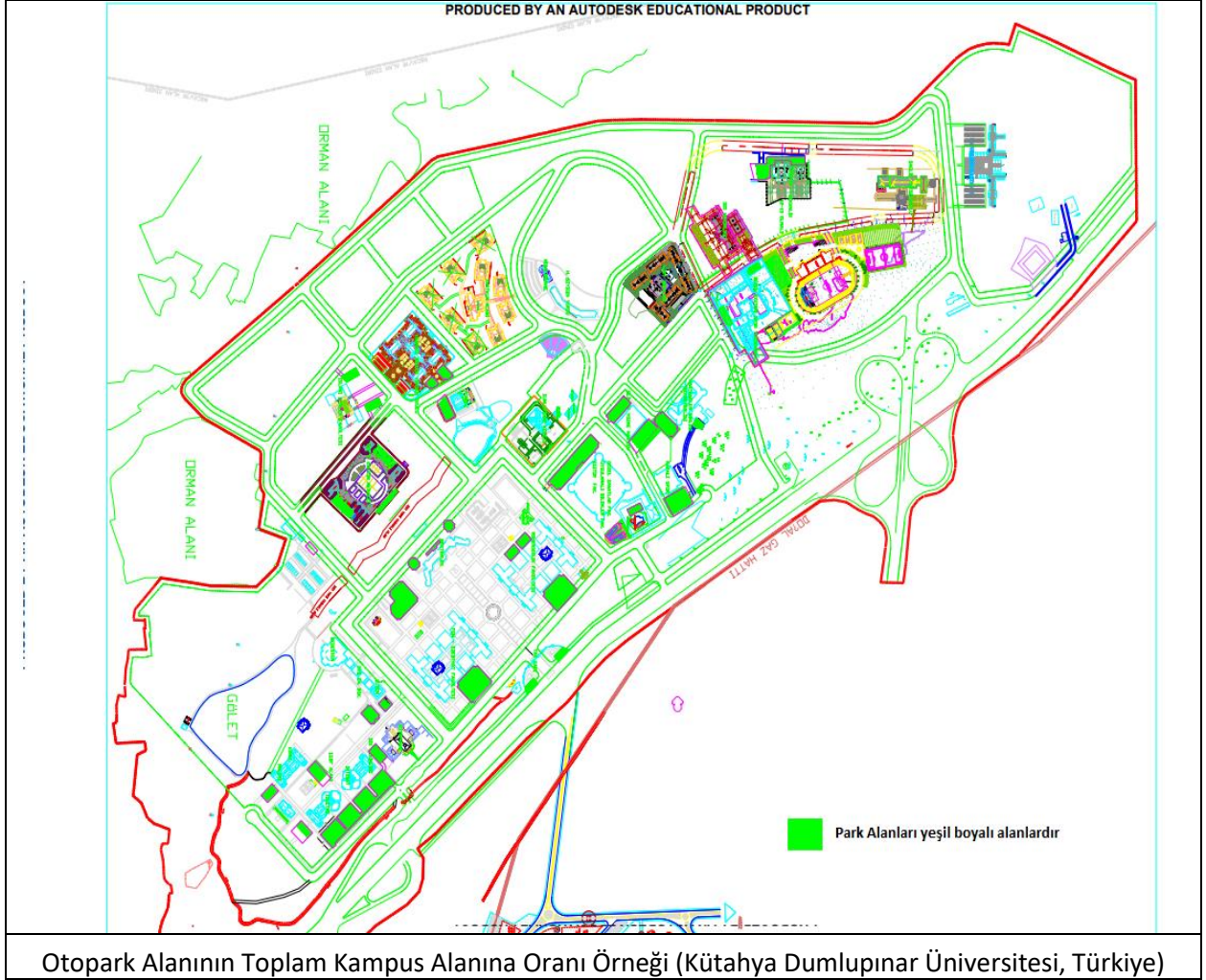

Toplam ana kampüs alanı: 7541371,54 m²

Toplam park alanı = 62431,91m²

Otopark alanının toplam kampüs alanına oranı

Formül: $((5.12/1.5) \times 100\%) = ((62431,91/7541371,54) \times 100\%) = 0,8$

0,8 % < 1 %

[5.5] Kampüsteki Park Alanını Son Üç Yıl İçerisinde (2018-2020 Arası) Sınırlandırmak Veya Azaltmak İçin Tasarlanan Ulaşım Programı

Ücretsiz Kiralık Bisiklet (Kütahya Dumlupınar Üniversitesi, TÜRKİYE)

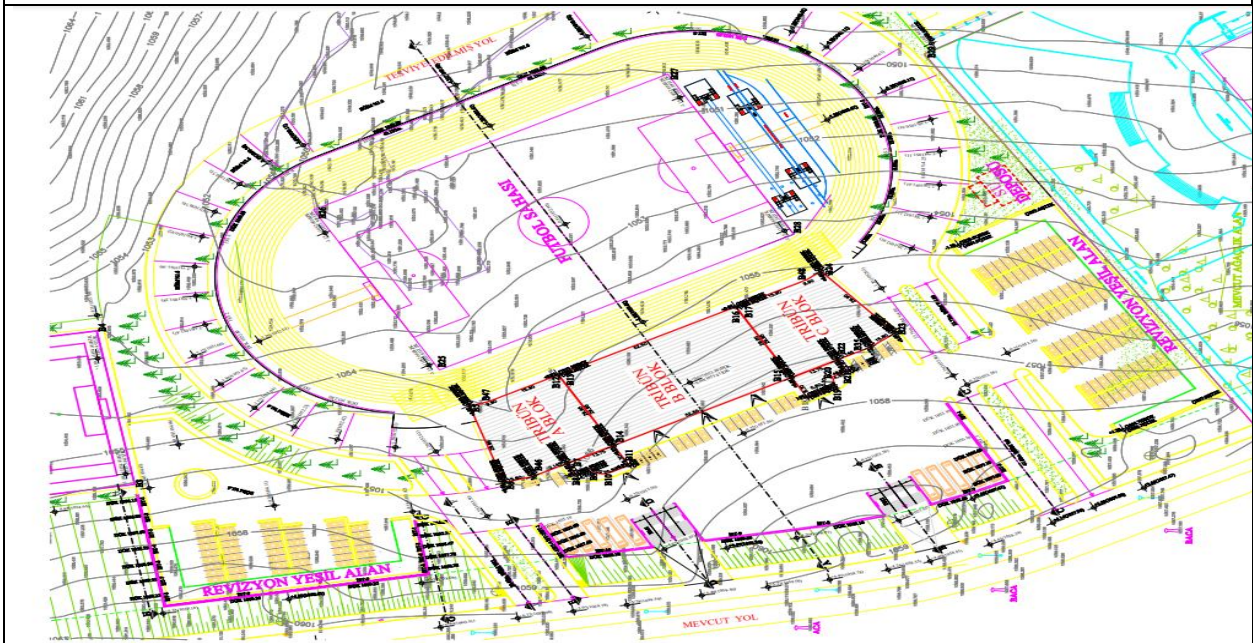

Kampüsteki park alanını azaltma programı
(Kütahya Dumlupınar Üniversitesi, BESYO (Beden Eğitimi ve Spor Yüksekokulu), TÜRKİYE)

1. Kampüs içinde ücretsiz bisiklet kiralama (189 adet bisiklet bulunmaktadır.)
2. Kampüsteki otopark alanını azaltma programı (Beden Eğitimi ve Spor Yüksekokulu): Önümüzdeki yıl spor tesislerinde açık alanda bulunan 10.000 metrekarelik park alanının 8.000 metrekareye düşürülmesi hedeflenmektedir.

[5.6] Kampüsteki Özel Araç Sayısını Azaltmaya Yönelik Ulaşım Girişimlerinin Sayısı

Kütahya Dumlupınar Üniversitesi kampüste özel araç kullanımını sınırlamak veya azaltmak için ücretsiz otobüs hizmeti, bisiklet hizmeti, sıfır emisyonlu araç kullanımı, UTV ve ATV kullanım hizmetleri vermektedir. Bu nedenle özel araç kullanımını sınırlamak veya azaltmak için Üniversitemiz tarafından sağlanan 5 ulaşım uygulaması bulunmaktadır.

Kampüs Otobüsü (Kütahya Dumlupınar Üniversitesi, Türkiye)

Sıfır Emisyonlu Elektrikli Bisiklet

Ücretsiz Kiralık Bisiklet
(Kütahya Dumlupınar Üniversitesi, Türkiye)

UTV (Kütahya Dumlupınar Üniversitesi, Türkiye)

ATV (Kütahya Dumlupınar Üniversitesi, Türkiye)

1. Kampüs içinde servis/otobüs kampüsü
2. Kampüste bisiklet kiralamak ücretsiz
3. Vaka Sıfır Emisyon Elektrikli Bisiklet
4. Kampüste UTV
5. Kampüste ATV

[5.7] Kampüs Yaya Yolu Politikası

Üniversite yerleşkemizde engelli dostu özelliklerle donatılmış yaya yolları bulunmaktadır. Kampüs içindeki parklar ve yaya yolları engellilerin de kullanabileceği şekilde düzenlenmiştir. Geceleri yayalar için aydınlatılan kampüsümüzde, araç yolu ile yaya yolu arasında bir bölme şeridi bulunmakta olup, bedensel engelli yayaların kullanımı için tasarlanmış rampalar ve somut yürüme yüzeyleri bulunmaktadır.

Yaya yolu örneği (Kütahya Dumlupınar Üniversitesi,TÜRKİYE)	Yaya yolu örneği (Kütahya Dumlupınar Üniversitesi,TÜRKİYE)
---------------------------------------------------------------	---------------------------------------------------------------

1. Kampüs planında park ve yaya yolu da düzenlenmiştir.
2. Araç yolu ile yaya yolu arasında ayırıcı şerit bulunmaktadır.
3. Geceleri yayalar için ışıklar var.
4. Bedensel engelli yayalar için tasarlanmış rampalar ve yönlendirme blokları bulunmaktadır.

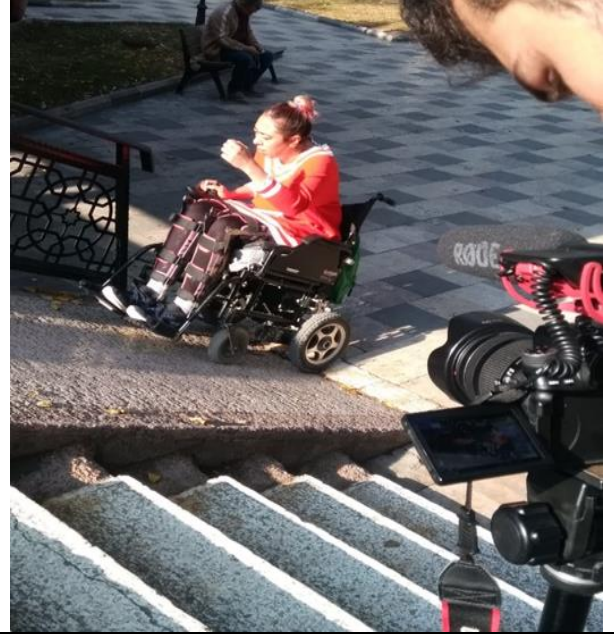

Fiziksel engelli yayalar için uygun rampalar ve yönlendirme blokları, (Kütahya Dumlupınar Üniversitesi,TÜRKİYE)

Park alanı örnekleri, (Kütahya Dumlupınar Üniversitesi,TÜRKİYE)

Geceleri yayalar için sokak lambası, (Kütahya Dumlupınar Üniversitesi, TÜRKİYE)

Geceleri yayalar için sokak lambası, (Kütahya Dumlupınar Üniversitesi, TÜRKİYE)

Ek Kanıt Bağlantısı:

<http://eob.dpu.edu.tr/tr/index/sayfa/6120/engelli-yonlendirme-ve-bilgilendirme-sistemi-navigasyon>

<https://eba.dpu.edu.tr/yatep/>

<http://eob.dpu.edu.tr/tr/index/sayfa/2929/misyonumuz-ve-vizyonumuz>

<http://sks.dpu.edu.tr/index/sayfa/2626/tema-ve-cevrecilik-toplulugu>

[6] Eğitim ve Araştırma

[6.1] Çevre ve Sürdürülebilirlik İle İlgili Ders / Modül Sayısı

Kütahya Dumlupınar Üniversitesi'nde 2020-2021 döneminde açılan sürdürülebilirlik ile ilgili olan derslerin sayısı 3.642'dir. Bu dersler ve derslere ilişkin bilgiler aşağıdaki tabloda verilmiştir.

SÜRDÜRÜLEBİLİRLİK İLE İLGİLİ DERSLER						
	Fakülte	Bölüm	Program	Müfredat	Ders Adı	S / Z
1	İktisadi ve İdari Bilimler Fakültesi	İşletme	İşletme	2021 İşletme Müfredatı	İş Etiği ve Sosyal Sorumluluk (Seçmeli Ders VII)	Seçmeli
2	İktisadi ve İdari Bilimler Fakültesi	İşletme	İşletme	2021 İşletme Müfredatı	Sosyal Psikoloji	Zorunlu
3	İktisadi ve İdari Bilimler Fakültesi	İşletme	İşletme	2021 İşletme Müfredatı	İş ve Sosyal Güvenlik Hukuku (Seçmeli Ders VI)	Seçmeli
4	İktisadi ve İdari Bilimler Fakültesi	İşletme	İşletme(İÖ)	2021 İşletme(İÖ) Müfredatı	İş Etiği ve Sosyal Sorumluluk (Seçmeli Ders VII)	Seçmeli
5	İktisadi ve İdari Bilimler Fakültesi	İşletme	İşletme(İÖ)	2021 İşletme(İÖ) Müfredatı	Sosyal Psikoloji	Zorunlu
6	İktisadi ve İdari Bilimler Fakültesi	İşletme	İşletme(İÖ)	2021 İşletme(İÖ) Müfredatı	İş ve Sosyal Güvenlik Hukuku (Seçmeli Ders VI)	Seçmeli
7	İktisadi ve İdari Bilimler Fakültesi	İktisat	İktisat	2021 İktisat Müfredatı	İş ve Sosyal Güvenlik Hukuku (Seçmeli Ders VI)	Seçmeli
8	İktisadi ve İdari Bilimler Fakültesi	İktisat	İktisat(İÖ)	2021 İktisat(İÖ) Müfredatı	İş ve Sosyal Güvenlik Hukuku (Seçmeli Ders VI)	Seçmeli
9	İktisadi ve İdari Bilimler Fakültesi	Kamu Yönetimi	Kamu Yönetimi	2021 Kamu Yönetimi Müfredatı	Sosyal Politika (Seçmeli Ders VII)	Seçmeli
10	İktisadi ve İdari Bilimler Fakültesi	Kamu Yönetimi	Kamu Yönetimi	2021 Kamu Yönetimi Müfredatı	Sosyal Psikoloji	Zorunlu
11	İktisadi ve İdari Bilimler Fakültesi	Kamu Yönetimi	Kamu Yönetimi(İÖ)	2021 Kamu Yönetimi(İÖ) Müfredatı	Sosyal Politika (Seçmeli Ders VII)	Seçmeli
12	İktisadi ve İdari Bilimler Fakültesi	Kamu Yönetimi	Kamu Yönetimi(İÖ)	2021 Kamu Yönetimi(İÖ) Müfredatı	Sosyal Psikoloji	Zorunlu
13	İktisadi ve İdari Bilimler Fakültesi	Siyaset Bilimi ve Uluslararası İlişkiler	Siyaset Bilimi ve Uluslararası İlişkiler	2021 Siyaset Bilimi ve Uluslar arası İlişkiler Müfredatı	Sosyal Psikoloji	Zorunlu
14	İktisadi ve İdari Bilimler Fakültesi	Siyaset Bilimi ve Uluslararası İlişkiler	Siyaset Bilimi ve Uluslararası İlişkiler(İÖ)	2021 Siyaset Bilimi ve Uluslar arası İlişkiler(İÖ) Müfredatı	Sosyal Psikoloji	Zorunlu
15	İktisadi ve İdari Bilimler	Ekonometri	Ekonometri	2021 Ekonometri Müfredatı	İş ve Sosyal Güvenlik Hukuku (Seçmeli)	Seçmeli

	Fakültesi				Ders III)	
16	İktisadi ve İdari Bilimler Fakültesi	Ekonometri	Ekonometri	2021 Ekonometri Müfredatı	Sosyal Psikoloji	Zorunlu
17	İktisadi ve İdari Bilimler Fakültesi	Ekonometri	Ekonometri(İÖ)	2021 Ekonometri(İÖ) Müfredatı	İş ve Sosyal Güvenlik Hukuku (Seçmeli Ders III)	Seçmeli
18	İktisadi ve İdari Bilimler Fakültesi	Ekonometri	Ekonometri(İÖ)	2021 Ekonometri(İÖ) Müfredatı	Sosyal Psikoloji	Zorunlu
19	İktisadi ve İdari Bilimler Fakültesi	Uluslararası Ticaret ve Finansman	Uluslararası Ticaret ve Finansman	2021 Uluslararası Ticaret ve Finansman Müfredatı (N.Ö.)	Sosyal Psikoloji	Zorunlu
20	İktisadi ve İdari Bilimler Fakültesi	Uluslararası Ticaret ve Finansman	Uluslararası Ticaret ve Finansman	2021 Uluslararası Ticaret ve Finansman Müfredatı (N.Ö.)	Sosyal Sorumluluk ve Etik	Seçmeli
21	İktisadi ve İdari Bilimler Fakültesi	Uluslararası Ticaret ve Finansman	Uluslararası Ticaret ve Finansman(İÖ)	2021 Uluslararası Ticaret ve Finansman Müfredatı (İÖ)	Sosyal Psikoloji	Zorunlu
22	İktisadi ve İdari Bilimler Fakültesi	Uluslararası Ticaret ve Finansman	Uluslararası Ticaret ve Finansman(İÖ)	2021 Uluslararası Ticaret ve Finansman Müfredatı (İÖ)	Sosyal Sorumluluk ve Etik	Seçmeli
23	Fen Edebiyat Fakültesi	Sosyoloji	Sosyoloji	2021 Sosyoloji Müfredatı	Sosyal Bilimlerde Metot I	Zorunlu
24	Fen Edebiyat Fakültesi	Sosyoloji	Sosyoloji	2021 Sosyoloji Müfredatı	Yerel Yönetim ve Sosyal Hizmetler (Seçmeli Ders VIII)	Seçmeli
25	Fen Edebiyat Fakültesi	Sosyoloji	Sosyoloji	2021 Sosyoloji Müfredatı	Sosyal Psikoloji	Zorunlu
26	Fen Edebiyat Fakültesi	Sosyoloji	Sosyoloji	2021 Sosyoloji Müfredatı	Sosyal Bilimlerde Metot II	Zorunlu
27	Fen Edebiyat Fakültesi	Sosyoloji	Sosyoloji	2021 Sosyoloji Müfredatı	Sosyal Bilimlerde İstatistiksel Yöntem	Zorunlu
28	Fen Edebiyat Fakültesi	Sosyoloji	Sosyoloji(İÖ)	2021 Sosyoloji(İÖ) Müfredatı	Sosyal Bilimlerde Metot I	Zorunlu
29	Fen Edebiyat Fakültesi	Sosyoloji	Sosyoloji(İÖ)	2021 Sosyoloji(İÖ) Müfredatı	Yerel Yönetim ve Sosyal Hizmetler (Seçmeli Ders VIII)	Seçmeli
30	Fen Edebiyat Fakültesi	Sosyoloji	Sosyoloji(İÖ)	2021 Sosyoloji(İÖ) Müfredatı	Sosyal Psikoloji	Zorunlu
31	Fen Edebiyat Fakültesi	Sosyoloji	Sosyoloji(İÖ)	2021 Sosyoloji(İÖ) Müfredatı	Sosyal Bilimlerde Metot II	Zorunlu
32	Fen Edebiyat Fakültesi	Sosyoloji	Sosyoloji(İÖ)	2021 Sosyoloji(İÖ) Müfredatı	Sosyal Bilimlerde İstatistiksel Yöntem	Zorunlu
33	Fen Edebiyat Fakültesi	Tarih	Tarih	2021 Tarih	Cumhuriyet Dönemi Sosyal ve Ekonomi Tarihi I (Seçmeli Ders I)	Seçmeli
34	Fen Edebiyat Fakültesi	Tarih	Tarih	2021 Tarih	Osmanlı Sosyal İktisat Tarihi	Zorunlu
35	Fen Edebiyat Fakültesi	Tarih	Tarih	2021 Tarih	Türkiye Cumhuriyeti Sosyal Tarihi I (Seçmeli Ders XI)	Seçmeli
36	Fen Edebiyat Fakültesi	Tarih	Tarih	2021 Tarih	Türkiye Cumhuriyeti Sosyal Tarihi II (Seçmeli Ders XII)	Seçmeli
37	Fen Edebiyat Fakültesi	Tarih	Tarih(İÖ)	2021 Tarih(İÖ) Müfredatı	Cumhuriyet Dönemi Sosyal ve Ekonomi Tarihi I (Seçmeli Ders I)	Seçmeli
38	Fen Edebiyat Fakültesi	Tarih	Tarih(İÖ)	2021 Tarih(İÖ) Müfredatı	Osmanlı Sosyal İktisat Tarihi	Zorunlu
39	Fen Edebiyat Fakültesi	Tarih	Tarih(İÖ)	2021 Tarih(İÖ) Müfredatı	Türkiye Cumhuriyeti Sosyal Tarihi I (Seçmeli Ders XI)	Seçmeli

40	Fen Edebiyat Fakültesi	Tarih	Tarih(İÖ)	2021 Tarih(İÖ) Müfredatı	Türkiye Cumhuriyeti Sosyal Tarihi II (Seçmeli Ders XII)	Seçmeli
41	Mühendislik Fakültesi	İnşaat Mühendisliği	İnşaat Mühendisliği	2021 İnşaat Mühendisliği Müfredatı	İşçi Sağlığı ve İş Güvenliği (Sosyal Seçmeli Ders I)	Seçmeli
42	Mühendislik Fakültesi	İnşaat Mühendisliği	İnşaat Mühendisliği	2021 İnşaat Mühendisliği Müfredatı	Sosyal Seçmeli Ders II	Seçmeli
43	Mühendislik Fakültesi	İnşaat Mühendisliği	İnşaat Mühendisliği	2021 İnşaat Mühendisliği Müfredatı	Kentsel Yapıda Çağdaş Yaklaşımlar (Sosyal Seçmeli Ders II)	Seçmeli
44	Mühendislik Fakültesi	İnşaat Mühendisliği	İnşaat Mühendisliği (İÖ)	2021 İnşaat Mühendisliği Müfredatı(İÖ)	İşçi Sağlığı ve İş Güvenliği (Sosyal Seçmeli Ders I)	Seçmeli
45	Mühendislik Fakültesi	Makine Mühendisliği	Makine Mühendisliği	2021 Makine Mühendisliği Müfredatı	İşçi Sağlığı ve İş Güvenliği (Sosyal Seçmeli Ders I)	Seçmeli
46	Mühendislik Fakültesi	Makine Mühendisliği	Makine Mühendisliği (İÖ)	2021 Makine Mühendisliği(İÖ) Müfredatı	İşçi Sağlığı ve İş Güvenliği (Sosyal Seçmeli Ders I)	Seçmeli
47	Mühendislik Fakültesi	Seramik Mühendisliği	Seramik Mühendisliği	2019 Seramik Mühendisliği Müfredatı	İş Hukuku ve İş Güvenliği (Sosyal Seçmeli Ders II)	Seçmeli
48	Mühendislik Fakültesi	Seramik Mühendisliği	Seramik Mühendisliği (İÖ)	2021 Seramik Mühendisliği(İÖ) Müfredatı	İş Hukuku ve İş Güvenliği (Sosyal Seçmeli Ders II)	Seçmeli
49	Mühendislik Fakültesi	Elektrik-Elektronik Mühendisliği	Elektrik-Elektronik Mühendisliği	2021 Elektrik-Elektronik Mühendisliği Müfredatı Türkçe	İş Sağlığı ve Güvenliği (Sosyal Seçmeli Ders II)	Seçmeli
50	Mühendislik Fakültesi	Endüstri Mühendisliği	Endüstri Mühendisliği	2021 Endüstri Mühendisliği Müfredatı	Kurumsal Sosyal Sorumluluk (Sosyal Seçmeli Ders I)	Seçmeli
51	Mühendislik Fakültesi	Endüstri Mühendisliği	Endüstri Mühendisliği	2021 Endüstri Mühendisliği Müfredatı	Yerküremiz (Sosyal Seçmeli Ders II)	Seçmeli
52	Mühendislik Fakültesi	Endüstri Mühendisliği	Endüstri Mühendisliği (İÖ)	2021 Endüstri Mühendisliği(İÖ) Müfredatı	Kurumsal Sosyal Sorumluluk (Sosyal Seçmeli Ders I)	Seçmeli
53	Mühendislik Fakültesi	Endüstri Mühendisliği	Endüstri Mühendisliği (İÖ)	2021 Endüstri Mühendisliği(İÖ) Müfredatı	Yerküremiz (Sosyal Seçmeli Ders II)	Seçmeli
54	Beden Eğitimi ve Spor Yüksekokulu	Spor Yöneticiliği	Spor Yöneticiliği	2015 Spor Yöneticiliği (N.Ö) Müfredatı (Girişimcilik) kariyer planlaması var	Seçmeli Teorik Ders IV (İş ve Sosyal Güvenlik Hukuku)	Seçmeli
55	Beden Eğitimi ve Spor Yüksekokulu	Spor Yöneticiliği	Spor Yöneticiliği(İÖ)	2015 Spor Yöneticiliği(İÖ) Müfredatı (Girişimcilik) kariyer planlaması var	Seçmeli Teorik Ders IV (İş ve Sosyal Güvenlik Hukuku)	Seçmeli
56	Güzel Sanatlar Fakültesi	Seramik	Seramik	2021 Seramik ve Cam Müfredatı (1. Sınıflar)	Sosyal Sorumluluk Uygulamaları	Zorunlu
57	Eğitim Fakültesi	Sınıf Öğretmenliği	Sınıf Öğretmenliği	2021 Sınıf Öğretmenliği Müfredatı	Eğitimde Sosyal Ağ Kullanımı	Seçmeli
58	Eğitim Fakültesi	Sınıf Öğretmenliği	Sınıf Öğretmenliği	2021 Sınıf Öğretmenliği Müfredatı	Sosyal Beceri Öğretimi	Seçmeli
59	Eğitim Fakültesi	Sınıf Öğretmenliği	Sınıf Öğretmenliği	2021 Sınıf Öğretmenliği Müfredatı	Sosyal Bilgiler Öğretimi	Zorunlu
60	Eğitim Fakültesi	Türkçe Öğretmenliği	Türkçe Öğretmenliği	2021 Türkçe Öğretmenliği Müfredatı	Eğitimde Sosyal Ağ Kullanımı	Seçmeli
61	Eğitim Fakültesi	Sosyal Bilgiler Öğretmenliği	Sosyal Bilgiler Öğretmenliği	2021 Sosyal Bilgiler Öğretmenliği Müfredatı	Sosyal Bilgilerin Temelleri	Zorunlu
62	Eğitim Fakültesi	Sosyal Bilgiler Öğretmenliği	Sosyal Bilgiler Öğretmenliği	2021 Sosyal Bilgiler Öğretmenliği Müfredatı	Eğitimde Sosyal Ağ Kullanımı	Seçmeli
63	Eğitim Fakültesi	Sosyal Bilgiler Öğretmenliği	Sosyal Bilgiler Öğretmenliği	2021 Sosyal Bilgiler Öğretmenliği Müfredatı	Sosyal Bilgiler Öğretimi I	Zorunlu
64	Eğitim Fakültesi	Sosyal Bilgiler Öğretmenliği	Sosyal Bilgiler Öğretmenliği	2021 Sosyal Bilgiler Öğretmenliği Müfredatı	Sosyal Antropoloji ve Medeniyet Tarihi	Zorunlu

65	Eğitim Fakültesi	Sosyal Bilgiler Öğretmenliği	Sosyal Bilgiler Öğretmenliği	2021 Sosyal Bilgiler Öğretmenliği Müfredatı	Sosyal Bilgiler Öğretimi II	Zorunlu
66	Eğitim Fakültesi	Okul Öncesi Öğretmenliği	Okul Öncesi Öğretmenliği	2021 Okul Öncesi Öğretmenliği Müfredatı	Okul Öncesinde Sosyal Beceri Eğitimi	Seçmeli
67	Eğitim Fakültesi	Okul Öncesi Öğretmenliği	Okul Öncesi Öğretmenliği	2021 Okul Öncesi Öğretmenliği Müfredatı	Eğitimde Sosyal Ağ Kullanımı	Seçmeli
68	Eğitim Fakültesi	Okul Öncesi Öğretmenliği	Okul Öncesi Öğretmenliği(İÖ)	2021 Okul Öncesi Öğretmenliği(İÖ) Müfredatı	Okul Öncesinde Sosyal Beceri Eğitimi	Seçmeli
69	Eğitim Fakültesi	Okul Öncesi Öğretmenliği	Okul Öncesi Öğretmenliği(İÖ)	2021 Okul Öncesi Öğretmenliği(İÖ) Müfredatı	Eğitimde Sosyal Ağ Kullanımı	Seçmeli
70	Eğitim Fakültesi	Fen Bilgisi Öğretmenliği	Fen Bilgisi Öğretmenliği	2021 Fen Bilgisi Öğretmenliği N.Ö Müfredatı	Eğitimde Sosyal Ağ Kullanımı	Seçmeli
71	Eğitim Fakültesi	İlköğretim Matematik Öğretmenliği	İlköğretim Matematik Öğretmenliği	2021 İlköğretim Matematik Öğretmenliği Müfredatı	Eğitimde Sosyal Ağ Kullanımı	Seçmeli
72	Uygulamalı Bilimler Yüksekokulu	Muhasebe	Muhasebe	2021 Muhasebe Müfredatı	Sosyal Güvenlik Sistemleri	Seçmeli
73	Uygulamalı Bilimler Yüksekokulu	Muhasebe	Muhasebe	2021 Muhasebe Müfredatı	Sosyal Sorumluluk ve Etik	Seçmeli
74	Uygulamalı Bilimler Yüksekokulu	Muhasebe	Muhasebe(İÖ)	2021 Muhasebe Müfredatı (İÖ)	Sosyal Güvenlik Sistemleri	Seçmeli
75	Uygulamalı Bilimler Yüksekokulu	Muhasebe	Muhasebe(İÖ)	2021 Muhasebe Müfredatı (İÖ)	Sosyal Sorumluluk ve Etik	Seçmeli
76	Uygulamalı Bilimler Yüksekokulu	Sigortacılık ve Risk Yönetimi	Sigortacılık ve Risk Yönetimi	2021 SRY Müfredatı	Sosyal Güvenlik Sistemleri	Seçmeli
77	Uygulamalı Bilimler Yüksekokulu	Sigortacılık ve Risk Yönetimi	Sigortacılık ve Risk Yönetimi	2021 SRY Müfredatı	Sosyal Sorumluluk ve Etik	Seçmeli
78	Uygulamalı Bilimler Yüksekokulu	Sigortacılık ve Risk Yönetimi	Sigortacılık ve Risk Yönetimi(İÖ)	2021 SRY (İÖ) Müfredatı	Sosyal Güvenlik Sistemleri	Seçmeli
79	Uygulamalı Bilimler Yüksekokulu	Sigortacılık ve Risk Yönetimi	Sigortacılık ve Risk Yönetimi(İÖ)	2021 SRY (İÖ) Müfredatı	Sosyal Sorumluluk ve Etik	Seçmeli
80	Tavşanlı Turizm İşletmeciliği ve Otelcilik Yüksekokulu	Turizm ve Otel İşletmeciliği	Turizm ve Otel İşletmeciliği	2017 Turizm ve Otel İşletmeciliği Müfredatı	İş ve Sosyal Güvenlik Hukuku	Zorunlu
81	Tavşanlı Turizm İşletmeciliği ve Otelcilik Yüksekokulu	Turizm ve Otel İşletmeciliği	Turizm ve Otel İşletmeciliği	2017 Turizm ve Otel İşletmeciliği Müfredatı	İş Etiği ve Sosyal Sorumluluk	Zorunlu
82	Tavşanlı Turizm İşletmeciliği ve Otelcilik Yüksekokulu	Turizm ve Otel İşletmeciliği	Turizm ve Otel İşletmeciliği (İÖ)	2017 Turizm ve Otel İşletmeciliği Müfredatı (İ.Ö)	İş ve Sosyal Güvenlik Hukuku	Zorunlu
83	Tavşanlı Turizm İşletmeciliği ve Otelcilik Yüksekokulu	Turizm ve Otel İşletmeciliği	Turizm ve Otel İşletmeciliği (İÖ)	2017 Turizm ve Otel İşletmeciliği Müfredatı (İ.Ö)	İş Etiği ve Sosyal Sorumluluk	Zorunlu
84	İslami İlimler Fakültesi	İlahiyat	İlahiyat (İÖ)	2021 İslami İlimler Formasyonlu İlahiyat Müfredatı İ.Ö. (1. ve 2. sınıflar) YENİ	Sosyal Kurumlarda Din Hizmetleri	Seçmeli
85	İslami İlimler Fakültesi	İlahiyat	İlahiyat (İÖ)	2021 İslami İlimler Formasyonlu İlahiyat Müfredatı İ.Ö. (1. ve 2. sınıflar) YENİ	Sosyal Değişme ve Din	Seçmeli

86	İslami İlimler Fakültesi	İlahiyat	İlahiyat (İÖ)	2021 İslami İlimler Formasyonlu İlahiyat Müfredatı İ.Ö. (1. ve 2. sınıflar) YENİ	Sosyal Kurumlar ve Din	Seçmeli
87	İslami İlimler Fakültesi	İlahiyat	İlahiyat (İÖ)	2021 İslami İlimler Formasyonlu İlahiyat Müfredatı İ.Ö. (1. ve 2. sınıflar) YENİ	Sosyal Psikoloji	Seçmeli
88	İslami İlimler Fakültesi	İlahiyat	İlahiyat	2021 İslami İlimler Formasyonlu İlahiyat Müfredatı (1. ve 2. sınıflar) YENİ	Sosyal Kurumlarda Din Hizmetleri	Seçmeli
89	İslami İlimler Fakültesi	İlahiyat	İlahiyat	2021 İslami İlimler Formasyonlu İlahiyat Müfredatı (1. ve 2. sınıflar) YENİ	Sosyal Değişme ve Din	Seçmeli
90	İslami İlimler Fakültesi	İlahiyat	İlahiyat	2021 İslami İlimler Formasyonlu İlahiyat Müfredatı (1. ve 2. sınıflar) YENİ	Sosyal Kurumlar ve Din	Seçmeli
91	İslami İlimler Fakültesi	İlahiyat	İlahiyat	2021 İslami İlimler Formasyonlu İlahiyat Müfredatı (1. ve 2. sınıflar) YENİ	Sosyal Psikoloji	Seçmeli
92	Mimarlık Fakültesi	İç Mimarlık	İç Mimarlık	2021 İç Mimarlık Bölümü	Sosyal Değişim için Tasarım	Seçmeli
93	Mimarlık Fakültesi	İç Mimarlık	İç Mimarlık	2021 İç Mimarlık Bölümü	Kurumsal Sosyal Sorumluluk	Seçmeli
94	Mimarlık Fakültesi	İç Mimarlık	İç Mimarlık (İÖ)	2021 İç Mimarlık Bölümü (İ.Ö)	Sosyal Değişim için Tasarım	Seçmeli
95	Mimarlık Fakültesi	İç Mimarlık	İç Mimarlık (İÖ)	2021 İç Mimarlık Bölümü (İ.Ö)	Kurumsal Sosyal Sorumluluk	Seçmeli
96	Kütahya Uygulamalı Bilimler Fakültesi	Bankacılık ve Finans (2811)	Bankacılık ve Finans	2021 Bankacılık ve Finans Müfredatı	Sosyal Güvenlik Sistemleri	Seçmeli
97	Kütahya Uygulamalı Bilimler Fakültesi	Bankacılık ve Finans (2811)	Bankacılık ve Finans	2021 Bankacılık ve Finans Müfredatı	Sosyal Sorumluluk ve Etik	Seçmeli
98	Kütahya Uygulamalı Bilimler Fakültesi	Muhasebe (2812)	Muhasebe	2021 Muhasebe Müfredatı	Sosyal Güvenlik Sistemleri	Seçmeli
99	Kütahya Uygulamalı Bilimler Fakültesi	Muhasebe (2812)	Muhasebe	2021 Muhasebe Müfredatı	Sosyal Sorumluluk ve Etik	Seçmeli
100	Kütahya Uygulamalı Bilimler Fakültesi	Sigortacılık ve Risk Yönetimi (2813)	Sigortacılık ve Risk Yönetimi	2021 SRY Müfredatı	Sosyal Güvenlik Sistemleri	Seçmeli
101	Kütahya Uygulamalı Bilimler Fakültesi	Sigortacılık ve Risk Yönetimi (2813)	Sigortacılık ve Risk Yönetimi	2021 SRY Müfredatı	Sosyal Sorumluluk ve Etik	Seçmeli
102	Kütahya Uygulamalı Bilimler Fakültesi	Finans ve Bankacılık (2814)	Finans ve Bankacılık	2021 Finans ve Bankacılık Müfredatı	Sosyal Güvenlik Sistemleri	Seçmeli
103	Kütahya Uygulamalı Bilimler Fakültesi	Finans ve Bankacılık (2814)	Finans ve Bankacılık	2021 Finans ve Bankacılık Müfredatı	Sosyal Sorumluluk ve Etik	Seçmeli
104	Kütahya Uygulamalı Bilimler Fakültesi	Muhasebe ve Finans Yönetimi (2815)	Muhasebe ve Finans Yönetimi	2021 Muhasebe ve Finans Yönetimi Müfredatı	Sosyal Güvenlik Sistemleri	Seçmeli
105	Kütahya Uygulamalı Bilimler Fakültesi	Muhasebe ve Finans Yönetimi (2815)	Muhasebe ve Finans Yönetimi	2021 Muhasebe ve Finans Yönetimi Müfredatı	Sosyal Sorumluluk ve Etik	Seçmeli
106	Tavşanlı Uygulamalı Bilimler Fakültesi	Turizm ve Otel İşletmeciliği (2911)	Turizm ve Otel İşletmeciliği	2021 Turizm ve Otel İşletmeciliği Müfredatı	İş ve Sosyal Güvenlik Hukuku	Zorunlu
107	Tavşanlı Uygulamalı Bilimler Fakültesi	Turizm ve Otel İşletmeciliği (2911)	Turizm ve Otel İşletmeciliği	2021 Turizm ve Otel İşletmeciliği Müfredatı	İş Etiği ve Sosyal Sorumluluk	Zorunlu
108	Tavşanlı Uygulamalı	Gastronomi ve Mutfak Sanatları (2913)	Gastronomi ve Mutfak Sanatları	2021 Gastronomi ve Mutfak Sanatları	Sosyal Sorumluluk ve Meslek Etiği	Seçmeli

	Bilimler Fakültesi					
109	Tavşanlı Uygulamalı Bilimler Fakültesi	Turizm İşletmeciliği	Turizm İşletmeciliği	2021 Turizm İşletmeciliği Müfredatı	İş ve Sosyal Güvenlik Hukuku	Zorunlu
110	Tavşanlı Uygulamalı Bilimler Fakültesi	Turizm İşletmeciliği	Turizm İşletmeciliği	2021 Turizm İşletmeciliği Müfredatı	İş Etiği ve Sosyal Sorumluluk	Zorunlu
111	Spor Bilimleri Fakültesi	Spor Yöneticiliği	Spor Yöneticiliği	2021 Spor Yöneticiliği (N.Ö) Müfredatı	Seçmeli Teorik Ders IV (İş ve Sosyal Güvenlik Hukuku)	Seçmeli
112	Spor Bilimleri Fakültesi	Spor Yöneticiliği	Spor Yöneticiliği (İÖ)	2021 Spor Yöneticiliği(İÖ) Müfredatı	Seçmeli Teorik Ders IV (İş ve Sosyal Güvenlik Hukuku)	Seçmeli
113	Gediz Meslek Yüksekokulu	Bankacılık ve Sigortacılık (3225)	Bankacılık ve Sigortacılık	2021 Bankacılık Sigortacılık Müfredatı	Bireysel Emeklilik ve Sosyal Güvenlik Sistemleri	Zorunlu
114	Gediz Meslek Yüksekokulu	Bankacılık ve Sigortacılık (3225)	Bankacılık ve Sigortacılık(İÖ)	2013 Bankacılık Sigortacılık İÖ Müfredatı	Bireysel Emeklilik ve Sosyal Güvenlik Sistemleri	Zorunlu
115	Gediz Meslek Yüksekokulu	İş Sağlığı ve Güvenliği (3228)	İş Sağlığı ve Güvenliği (İÖ)	2021 İş Sağlığı ve Güvenliği İ.Ö	Sosyal Güvenlik (Seçmeli Ders)	Seçmeli
116	Gediz Meslek Yüksekokulu	İş Sağlığı ve Güvenliği (3228)	İş Sağlığı ve Güvenliği	2021 İş Sağlığı ve Güvenliği	Sosyal Güvenlik (Seçmeli Ders)	Seçmeli
117	Gediz Meslek Yüksekokulu	Tıbbi Tanıtım ve Pazarlama (3274)	Tıbbi Tanıtım ve Pazarlama	2021 Tıbbi Tanıtım ve Pazarlama	Protokol ve Sosyal Davranış Kuralları (Seçmeli Ders)	Seçmeli
118	Gediz Meslek Yüksekokulu	Tıbbi Tanıtım ve Pazarlama (3274)	Tıbbi Tanıtım ve Pazarlama (İÖ)	2021 Tıbbi Tanıtım ve Pazarlama İÖ	Protokol ve Sosyal Davranış Kuralları (Seçmeli Ders)	Seçmeli
119	Gediz Meslek Yüksekokulu	Büro Yönetimi ve Yönetici Asistanlığı (3276)	Büro Yönetimi ve Yönetici Asistanlığı	2021 ÇAP Büro Yönetimi ve Yönetici Asistanlığı NÖ İş Sağlığı ve Güvenliği İ.Ö gelen	İş ve Sosyal Güvenlik Hukuku (Seçmeli Ders)	Seçmeli
120	Tavşanlı Meslek Yüksekokulu	Büro Yönetimi Ve Yönetici Asistanlığı (3351)	Büro Yönetimi Ve Yönetici Asistanlığı	2021 Büro Yönetimi ve Yönetici Asistanlığı Müfredatı (Bologna)	Protokol ve Sosyal Davranış Kuralları	Zorunlu
121	Tavşanlı Meslek Yüksekokulu	Büro Yönetimi Ve Yönetici Asistanlığı (3351)	Büro Yönetimi Ve Yönetici Asistanlığı	2021 Büro Yönetimi ve Yönetici Asistanlığı Müfredatı (Bologna)	İş ve Sosyal Güvenlik Hukuku (Seçmeli Ders)	Seçmeli
122	Tavşanlı Meslek Yüksekokulu	Büro Yönetimi Ve Yönetici Asistanlığı (3351)	Büro Yönetimi Ve Yönetici Asistanlığı(İÖ)	2014 Büro Yönetimi Ve Yönetici Asistanlığı(İÖ) Müfredatı (Bologno)	Protokol ve Sosyal Davranış Kuralları	Zorunlu
123	Tavşanlı Meslek Yüksekokulu	Büro Yönetimi Ve Yönetici Asistanlığı (3351)	Büro Yönetimi Ve Yönetici Asistanlığı(İÖ)	2014 Büro Yönetimi Ve Yönetici Asistanlığı(İÖ) Müfredatı (Bologno)	İş ve Sosyal Güvenlik Hukuku (Seçmeli Ders)	Seçmeli
124	Tavşanlı Meslek Yüksekokulu	Dış Ticaret (3352)	Dış Ticaret	2021 Dış Ticaret Müfredatı (BOLOGNA)	İş ve Sosyal Güvenlik Hukuku (Seçmeli Ders)	Seçmeli
125	Tavşanlı Meslek Yüksekokulu	Dış Ticaret (3352)	Dış Ticaret(İÖ)	2013 Dış Ticaret(İÖ) Müfredatı(BOLOGNA)	İş ve Sosyal Güvenlik Hukuku (Seçmeli Ders)	Seçmeli
126	Tavşanlı Meslek Yüksekokulu	Muhasebe ve Vergi Uygulamaları (3363)	Muhasebe ve Vergi Uygulamaları	2021 Muhasebe ve Vergi Uygulamaları Müfredatı (BOLOGNA)	İş ve Sosyal Güvenlik Hukuku (Seçmeli Ders)	Seçmeli
127	Altıntaş Meslek Yüksekokulu	İşletme Yönetimi (3417)	İşletme Yönetimi	2021 İşletme Yönetimi Müfredatı	İş ve Sosyal Güvenlik Hukuku (Seçmeli Ders)	Seçmeli
128	Altıntaş Meslek Yüksekokulu	Muhasebe ve Vergi Uygulamaları (3463)	Muhasebe ve Vergi Uygulamaları	2021 Muhasebe ve Vergi Uygulamaları Müfredatı	İş ve Sosyal Güvenlik Hukuku (Seçmeli Ders)	Seçmeli
129	Altıntaş Meslek Yüksekokulu	İnsan Kaynakları Yönetimi (3421)	İnsan Kaynakları Yönetimi	2021 İnsan Kaynakları Yönetimi (N.Ö)	İş ve Sosyal Güvenlik Hukuku (Seçmeli Ders)	Seçmeli

130	Altıntaş Meslek Yüksekokulu	Posta Hizmetleri (3423)	Posta Hizmetleri	2021 Posta Hizmetleri Müfredatı	İş ve Sosyal Güvenlik Hukuku (Seçmeli Ders)	Seçmeli
131	Altıntaş Meslek Yüksekokulu	Posta Hizmetleri (3423)	Posta Hizmetleri (İÖ)	2021 Posta Hizmetleri (İÖ) Müfredatı	İş ve Sosyal Güvenlik Hukuku (Seçmeli Ders)	Seçmeli
132	Altıntaş Meslek Yüksekokulu	Nüfus ve Vatandaşlık (3482)	Nüfus ve Vatandaşlık	2021 Nüfus ve Vatandaşlık	İş ve Sosyal Güvenlik Hukuku (Seçmeli Ders)	Seçmeli
133	Çavdarhisar Meslek Yüksekokulu	Turist Rehberliği (3612)	Turist Rehberliği	2021 Turist Rehberliği Müfredatı	Sosyal Sorumluluk ve Meslek Etiği	Zorunlu
134	Domanıç Haymeana Meslek Yüksekokulu	İşletme Yönetimi (3712)	İşletme Yönetimi	2021 İşletme Yönetimi Müfredatı	İş ve Sosyal Güvenlik Hukuku (Seçmeli Ders)	Seçmeli
135	Domanıç Haymeana Meslek Yüksekokulu	Bilgi Yönetimi(3766)	Bilgi Yönetimi	2021 Bilgi Yönetimi müfredatı	İş ve Sosyal Güvenlik Hukuku	Zorunlu
136	Domanıç Haymeana Meslek Yüksekokulu	Bilgi Yönetimi(3766)	Bilgi Yönetimi(İÖ)	2014 Bilgi Yönetimi (İÖ) müfredatı	İş ve Sosyal Güvenlik Hukuku	Zorunlu
137	Domanıç Haymeana Meslek Yüksekokulu	Bankacılık ve Sigortacılık (3716)	Bankacılık ve Sigortacılık	2021 Bankacılık ve Sigortacılık (N.Ö)	Bireysel Emeklilik ve Sosyal Güvenlik Sistemleri	Zorunlu
138	Domanıç Haymeana Meslek Yüksekokulu	İnsan Kaynakları Yönetimi (3769)	İnsan Kaynakları Yönetimi	2021 İnsan Kaynakları Yönetimi (N.Ö)	İş ve Sosyal Güvenlik Hukuku (Seçmeli Ders)	Seçmeli
139	Domanıç Haymeana Meslek Yüksekokulu	Sosyal Güvenlik (3770)	Sosyal Güvenlik	2021 Sosyal Güvenlik Müfredatı	Sosyal Politikaya Giriş	Zorunlu
140	Domanıç Haymeana Meslek Yüksekokulu	Sosyal Güvenlik (3770)	Sosyal Güvenlik	2021 Sosyal Güvenlik Müfredatı	Sosyal Güvenlik İşletme Belgeleri	Zorunlu
141	Domanıç Haymeana Meslek Yüksekokulu	Sosyal Güvenlik (3770)	Sosyal Güvenlik	2021 Sosyal Güvenlik Müfredatı	Sosyal Güvenliğin Güncel Sorunları	Zorunlu
142	Domanıç Haymeana Meslek Yüksekokulu	Sosyal Güvenlik (3770)	Sosyal Güvenlik	2021 Sosyal Güvenlik Müfredatı	Sosyal Güvenlik Finansmanı (Seçmeli Ders)	Seçmeli
143	Domanıç Haymeana Meslek Yüksekokulu	Sosyal Güvenlik (3770)	Sosyal Güvenlik	2021 Sosyal Güvenlik Müfredatı	Dezavantajlı Gruplar ile Sosyal Hizmet (Seçmeli Ders)	Seçmeli
144	Domanıç Haymeana Meslek Yüksekokulu	Sosyal Güvenlik (3770)	Sosyal Güvenlik	2021 Sosyal Güvenlik Müfredatı	Sosyal Güvenliğe Giriş	Zorunlu
145	Domanıç Haymeana Meslek Yüksekokulu	Sosyal Güvenlik (3770)	Sosyal Güvenlik	2021 Sosyal Güvenlik Müfredatı	İş ve Sosyal Güvenlik Hukuku	Zorunlu
146	Domanıç Haymeana Meslek Yüksekokulu	Sosyal Güvenlik (3770)	Sosyal Güvenlik	2021 Sosyal Güvenlik Müfredatı	Sosyal Sorumluluk Projeleri	Zorunlu
147	Domanıç Haymeana Meslek Yüksekokulu	Sosyal Güvenlik (3770)	Sosyal Güvenlik	2021 Sosyal Güvenlik Müfredatı	Sosyal Güvenlik Sistemleri, Veri Girişi ve Uygulamaları	Zorunlu
148	Domanıç Haymeana Meslek Yüksekokulu	Sosyal Güvenlik (3770)	Sosyal Güvenlik	2021 Sosyal Güvenlik Müfredatı	Sosyal Güvenlik Kurumu ve E-Devlet Uygulamaları (Seçmeli Ders)	Seçmeli
149	Domanıç Haymeana Meslek Yüksekokulu	Sosyal Güvenlik (3770)	Sosyal Güvenlik	2021 Sosyal Güvenlik Müfredatı	Aile ve Çocuklarda Sosyal Hizmet	Zorunlu
150	Domanıç Haymeana Meslek Yüksekokulu	Sosyal Güvenlik (3770)	Sosyal Güvenlik	2021 Sosyal Güvenlik Müfredatı	Dünyada Sosyal Güvenliğin Güncel Sorunları (Seçmeli Ders)	Seçmeli

151	Domanıç Haymeana Meslek Yüksekokulu	Sosyal Güvenlik (3770)	Sosyal Güvenlik	2021 Sosyal Güvenlik Müfredatı	Göçmenler ve Sığınmacılara Sosyal Hizmet (Seçmeli Ders)	Seçmeli
152	Emet Meslek Yüksekokulu	Dış Ticaret (3952)	Dış Ticaret	2021 Dış Ticaret Müfredatı	İş ve Sosyal Güvenlik Hukuku (Seçmeli Ders)	Seçmeli
153	Emet Meslek Yüksekokulu	Dış Ticaret (3952)	Dış Ticaret(İÖ)	2013 Dış Ticaret(İÖ) Müfredatı	İş ve Sosyal Güvenlik Hukuku (Seçmeli Ders)	Seçmeli
154	Emet Meslek Yüksekokulu	Turizm ve Otel İşletmeciliği (3966)	Turizm ve Otel İşletmeciliği	2021 Turizm ve Otel İşletmeciliği Müfredatı	İş ve Sosyal Güvenlik Hukuku (Seçmeli Ders)	Seçmeli
155	Emet Meslek Yüksekokulu	Çocuk Gelişimi (3977)	Çocuk Gelişimi	2021 Çocuk Gelişimi Müfredatı	Sosyal Hizmet (Seçmeli Ders)	Seçmeli
156	Emet Meslek Yüksekokulu	Çocuk Gelişimi (3977)	Çocuk Gelişimi(İÖ)	2021 Çocuk Gelişimi Müfredatı(İÖ)	Sosyal Hizmet (Seçmeli Ders)	Seçmeli
157	Emet Meslek Yüksekokulu	Maliye (3918)	Maliye	2021 Maliye Müfredatı	İş ve Sosyal Güvenlik Hukuku (Seçmeli Ders)	Seçmeli
158	Emet Meslek Yüksekokulu	Maliye (3918)	Maliye (İÖ)	2021 Maliye Müfredatı (İÖ)	İş ve Sosyal Güvenlik Hukuku (Seçmeli Ders)	Seçmeli
159	Emet Meslek Yüksekokulu	Sağlık Kurumları İşletmeciliği (3919)	Sağlık Kurumları İşletmeciliği	2021 Sağlık Kurumları İşletmeciliği Müfredatı	İş ve Sosyal Güvenlik Hukuku (Seçmeli Ders)	Seçmeli
160	Emet Meslek Yüksekokulu	Sağlık Kurumları İşletmeciliği (3919)	Sağlık Kurumları İşletmeciliği (İÖ)	2021 Sağlık Kurumları İşletmeciliği Müfredatı (İÖ)	İş ve Sosyal Güvenlik Hukuku (Seçmeli Ders)	Seçmeli
161	Emet Meslek Yüksekokulu	Sosyal Hizmetler (3978)	Sosyal Hizmetler	2021-Sosyal Hizmetler Müfredatı N.Ö	Sosyal Hizmete Giriş	Zorunlu
162	Emet Meslek Yüksekokulu	Sosyal Hizmetler (3978)	Sosyal Hizmetler	2021-Sosyal Hizmetler Müfredatı N.Ö	Sosyal Psikoloji (Seçmeli Ders)	Seçmeli
163	Emet Meslek Yüksekokulu	Sosyal Hizmetler (3978)	Sosyal Hizmetler	2021-Sosyal Hizmetler Müfredatı N.Ö	Sosyal Hizmet Mevzuatı	Zorunlu
164	Emet Meslek Yüksekokulu	Sosyal Hizmetler (3978)	Sosyal Hizmetler	2021-Sosyal Hizmetler Müfredatı N.Ö	Sosyal Sorunlar ve Sosyal Hizmet	Zorunlu
165	Emet Meslek Yüksekokulu	Sosyal Hizmetler (3978)	Sosyal Hizmetler	2021-Sosyal Hizmetler Müfredatı N.Ö	İnsan Hakları ve Sosyal Hizmet (Seçmeli Ders)	Seçmeli
166	Emet Meslek Yüksekokulu	Sosyal Hizmetler (3978)	Sosyal Hizmetler	2021-Sosyal Hizmetler Müfredatı N.Ö	Yaşlılar ile Sosyal Hizmet (Seçmeli Ders)	Seçmeli
167	Emet Meslek Yüksekokulu	Sosyal Hizmetler (3978)	Sosyal Hizmetler	2021-Sosyal Hizmetler Müfredatı N.Ö	Engelliler ile Sosyal Hizmet (Seçmeli Ders)	Seçmeli
168	Emet Meslek Yüksekokulu	Sosyal Hizmetler (3978)	Sosyal Hizmetler	2021-Sosyal Hizmetler Müfredatı N.Ö	Sosyal Politika Çalışmaları (Seçmeli Ders)	Seçmeli
169	Emet Meslek Yüksekokulu	Sosyal Hizmetler (3978)	Sosyal Hizmetler	2021-Sosyal Hizmetler Müfredatı N.Ö	Türkiye'de Sosyal Hizmet Araştırmaları (Seçmeli Ders)	Seçmeli
170	Emet Meslek Yüksekokulu	Sosyal Hizmetler (3978)	Sosyal Hizmetler	2021-Sosyal Hizmetler Müfredatı N.Ö	Sosyal Hizmet Kuram ve Uygulamaları	Zorunlu
171	Emet Meslek Yüksekokulu	Sosyal Hizmetler (3978)	Sosyal Hizmetler	2021-Sosyal Hizmetler Müfredatı N.Ö	Çocuklarla Sosyal Hizmet	Zorunlu
172	Emet Meslek Yüksekokulu	Sosyal Hizmetler (3978)	Sosyal Hizmetler	2021-Sosyal Hizmetler Müfredatı N.Ö	Sosyal Hizmet Etiği	Zorunlu
173	Emet Meslek Yüksekokulu	Sosyal Hizmetler (3978)	Sosyal Hizmetler	2021-Sosyal Hizmetler Müfredatı N.Ö	İnsan Davranışı ve Sosyal Çevre	Zorunlu
174	Emet Meslek Yüksekokulu	Sosyal Hizmetler (3978)	Sosyal Hizmetler	2021-Sosyal Hizmetler Müfredatı N.Ö	Aileler ile Sosyal Hizmet	Zorunlu
175	Emet Meslek Yüksekokulu	Sosyal Hizmetler (3978)	Sosyal Hizmetler	2021-Sosyal Hizmetler Müfredatı N.Ö	Toplumsal Cinsiyet ve Sosyal Hizmet (Seçmeli Ders)	Seçmeli

176	Emet Meslek Yüksekokulu	Sosyal Hizmetler (3978)	Sosyal Hizmetler	2021-Sosyal Hizmetler Müfredatı N.Ö	Adli Sosyal Hizmet (Seçmeli Ders)	Seçmeli
177	Emet Meslek Yüksekokulu	Sosyal Hizmetler (3978)	Sosyal Hizmetler	2021-Sosyal Hizmetler Müfredatı N.Ö	Okul Sosyal Hizmeti (Seçmeli Ders)	Seçmeli
178	Emet Meslek Yüksekokulu	Sosyal Hizmetler (3978)	Sosyal Hizmetler	2021-Sosyal Hizmetler Müfredatı N.Ö	Göç ve Sosyal Hizmet (Seçmeli Ders)	Seçmeli
179	Emet Meslek Yüksekokulu	Sosyal Hizmetler (3978)	Sosyal Hizmetler	2021-Sosyal Hizmetler Müfredatı N.Ö	Sosyal Hizmet ve Sivil Toplum Örgütleri (Seçmeli Ders)	Seçmeli
180	Emet Meslek Yüksekokulu	Sosyal Hizmetler (3978)	Sosyal Hizmetler	2021-Sosyal Hizmetler Müfredatı N.Ö	Tıbbi Sosyal Hizmet (Seçmeli Ders)	Seçmeli
181	Hisarcık Meslek Yüksekokulu	İşletme Yönetimi (4015)	İşletme Yönetimi	2021 İşletme Yönetimi Müfredatı	İş ve Sosyal Güvenlik Hukuku (Seçmeli Ders)	Seçmeli
182	Hisarcık Meslek Yüksekokulu	Emlak ve Emlak Yönetimi (4016)	Emlak ve Emlak Yönetimi	2021 Emlak ve Emlak Yönetimi Müfredatı	Protokol ve Sosyal Davranış Kuralları (Seçmeli Ders)	Seçmeli
183	Hisarcık Meslek Yüksekokulu	Halkla İlişkiler ve Tanıtım (4019)	Halkla İlişkiler ve Tanıtım	2021 Halkla İlişkiler ve Tanıtım Müfredatı	Sosyal Bilimlerde Araştırma Yöntemleri (Seçmeli Ders)	Seçmeli
184	Hisarcık Meslek Yüksekokulu	Halkla İlişkiler ve Tanıtım (4019)	Halkla İlişkiler ve Tanıtım	2021 Halkla İlişkiler ve Tanıtım Müfredatı	Popüler Kültür ve Sosyal Medya (Seçmeli Ders)	Seçmeli
185	Hisarcık Meslek Yüksekokulu	İş Sağlığı ve Güvenliği (4066)	İş Sağlığı ve Güvenliği	2021 İş Sağlığı ve Güvenliği	Psikososyal Risk Etmenleri (Seçmeli Ders)	Seçmeli
186	Hisarcık Meslek Yüksekokulu	İş Sağlığı ve Güvenliği (4066)	İş Sağlığı ve Güvenliği (İÖ)	2021 İş Sağlığı ve Güvenliği I.Ö	Psikososyal Risk Etmenleri (Seçmeli Ders)	Seçmeli
187	Hisarcık Meslek Yüksekokulu	Bankacılık ve Sigortacılık (4068)	Bankacılık ve Sigortacılık	2021 Bankacılık ve Sigortacılık (N.Ö)	Bireysel Emeklilik ve Sosyal Güvenlik Sistemleri	Zorunlu
188	Hisarcık Meslek Yüksekokulu	Ceza İnfaz ve Güvenlik Hizmetleri (4071)	Ceza İnfaz ve Güvenlik Hizmetleri	2021 Ceza İnfaz ve Güvenlik Hizmetleri	Sosyal ve Siyasi Düşünceler Tarihi (Seçmeli Ders)	Seçmeli
189	Hisarcık Meslek Yüksekokulu	Ceza İnfaz ve Güvenlik Hizmetleri (4071)	Ceza İnfaz ve Güvenlik Hizmetleri	2021 Ceza İnfaz ve Güvenlik Hizmetleri	Sosyal Hizmetler (Seçmeli Ders)	Seçmeli
190	Pazarlar Meslek Yüksekokulu	İş Sağlığı ve Güvenliği (4117)	İş Sağlığı ve Güvenliği	2021 İş Sağlığı ve İş Güvenliği	Sosyal Güvenlik (Seçmeli Ders)	Seçmeli
191	Pazarlar Meslek Yüksekokulu	İş Sağlığı ve Güvenliği (4117)	İş Sağlığı ve Güvenliği (İÖ)	2021 İş Sağlığı ve İş Güvenliği (I.Ö)	Sosyal Güvenlik (Seçmeli Ders)	Seçmeli
192	Pazarlar Meslek Yüksekokulu	Sağlık Kurumları İşletmeciliği (4182)	Sağlık Kurumları İşletmeciliği	2021 Sağlık Kurumları İşletmeciliği	İş ve Sosyal Güvenlik Hukuku	Zorunlu
193	Simav Meslek Yüksekokulu	İşletme Yönetimi (4220)	İşletme Yönetimi	2013 İşletme Yönetimi Müfredatı	İş ve Sosyal Güvenlik Hukuku (Seçmeli Ders)	Seçmeli
194	Simav Meslek Yüksekokulu	Bankacılık ve Sigortacılık (4223)	Bankacılık ve Sigortacılık	2021 Bankacılık ve Sigortacılık Müfredatı	Bireysel Emeklilik ve Sosyal Güvenlik Sistemleri	Zorunlu
195	Simav Meslek Yüksekokulu	Bankacılık ve Sigortacılık (4223)	Bankacılık ve Sigortacılık(İÖ)	2021 Bankacılık ve Sigortacılık(İÖ) Müfredatı	Bireysel Emeklilik ve Sosyal Güvenlik Sistemleri	Zorunlu
196	Simav Meslek Yüksekokulu	Yerel Yönetimler (4226)	Yerel Yönetimler	2021 Yerel Yönetimler Müfredatı	İş ve Sosyal Güvenlik Hukuku (Seçmeli Ders)	Seçmeli
197	Simav Meslek Yüksekokulu	Yerel Yönetimler (4226)	Yerel Yönetimler(İÖ)	2021 Yerel Yönetimler(İÖ) Müfredatı	İş ve Sosyal Güvenlik Hukuku (Seçmeli Ders)	Seçmeli
198	Simav Meslek Yüksekokulu	İnsan Kaynakları Yönetimi(4227)	İnsan Kaynakları Yönetimi	2021 İnsan Kaynakları Yönetimi Müfredatı	İş ve Sosyal Güvenlik Hukuku (Seçmeli Ders)	Seçmeli

					Ders)	
199	Simav Meslek Yüksekokulu	İnsan Kaynakları Yönetimi(4227)	İnsan Kaynakları Yönetimi(İÖ)	2013 İnsan Kaynakları Yönetimi(İÖ) Müfredatı	İş ve Sosyal Güvenlik Hukuku (Seçmeli Ders)	Seçmeli
200	Simav Meslek Yüksekokulu	Muhasebe ve Vergi Uygulamaları (4263)	Muhasebe ve Vergi Uygulamaları	2021 Muhasebe ve Vergi Uygulamaları Müfredatı	İş ve Sosyal Güvenlik Hukuku (Seçmeli Ders)	Seçmeli
201	Simav Meslek Yüksekokulu	Sağlık Turizmi İşletmeciliği (4272)	Sağlık Turizmi İşletmeciliği	2021 Sağlık Turizmi İşletmeciliği	Sosyal Güvenlik Sistemi (Seçmeli Ders)	Seçmeli
202	Şaphane Meslek Yüksekokulu	Bankacılık ve Sigortacılık (4317)	Bankacılık ve Sigortacılık	2021 Bankacılık ve Sigortacılık Müfredatı	Bireysel Emeklilik ve Sosyal Güvenlik Sistemleri	Zorunlu
203	Şaphane Meslek Yüksekokulu	Bankacılık ve Sigortacılık (4317)	Bankacılık ve Sigortacılık(İÖ)	2013 Bankacılık ve Sigortacılık(İÖ) Müfredatı	Bireysel Emeklilik ve Sosyal Güvenlik Sistemleri	Zorunlu
204	Şaphane Meslek Yüksekokulu	Yerel Yönetimler (4318)	Yerel Yönetimler	2021 Yerel Yönetimler N.Ö. Müfredatı	İş ve Sosyal Güvenlik Hukuku (Seçmeli Ders)	Seçmeli
205	Şaphane Meslek Yüksekokulu	Büro Yönetimi Ve Yönetici Asistanlığı (4351)	Büro Yönetimi Ve Yönetici Asistanlığı	2013 Büro Yönetimi ve Yönetici Asistanlığı N.Ö. Müfredatı	Protokol ve Sosyal Davranış Kuralları	Zorunlu
206	Şaphane Meslek Yüksekokulu	Büro Yönetimi Ve Yönetici Asistanlığı (4351)	Büro Yönetimi Ve Yönetici Asistanlığı	2013 Büro Yönetimi ve Yönetici Asistanlığı N.Ö. Müfredatı	İş ve Sosyal Güvenlik Hukuku (Seçmeli Ders)	Seçmeli
207	Şaphane Meslek Yüksekokulu	Büro Yönetimi Ve Yönetici Asistanlığı (4351)	Büro Yönetimi Ve Yönetici Asistanlığı(İÖ)	2013 Büro Yönetimi ve Yönetici Asistanlığı İ.Ö. Müfredatı	Protokol Ve Sosyal Davranış Kuralları	Zorunlu
208	Şaphane Meslek Yüksekokulu	Büro Yönetimi Ve Yönetici Asistanlığı (4351)	Büro Yönetimi Ve Yönetici Asistanlığı(İÖ)	2013 Büro Yönetimi ve Yönetici Asistanlığı İ.Ö. Müfredatı	İş ve Sosyal Güvenlik Hukuku (Seçmeli Ders)	Seçmeli
209	Şaphane Meslek Yüksekokulu	Halkla İlişkiler ve Tanıtım (4321)	Halkla İlişkiler ve Tanıtım	2021 Halkla İlişkiler ve Tanıtım Müfredatı	Sosyal Bilimlerde Araştırma Yöntemleri (Seçmeli Ders)	Seçmeli
210	Şaphane Meslek Yüksekokulu	Halkla İlişkiler ve Tanıtım (4321)	Halkla İlişkiler ve Tanıtım	2021 Halkla İlişkiler ve Tanıtım Müfredatı	Popüler Kültür ve Sosyal Medya (Seçmeli Ders)	Seçmeli
211	Şaphane Meslek Yüksekokulu	Halkla İlişkiler ve Tanıtım (4321)	Halkla İlişkiler ve Tanıtım	2021 Halkla İlişkiler ve Tanıtım Müfredatı	Sosyal Psikoloji (Seçmeli Ders)	Seçmeli
212	Şaphane Meslek Yüksekokulu	Halkla İlişkiler ve Tanıtım (4321)	Halkla İlişkiler ve Tanıtım (İÖ)	2021 Halkla İlişkiler ve Tanıtım Müfredatı (İÖ)	Sosyal Bilimlerde Araştırma Yöntemleri (Seçmeli Ders)	Seçmeli
213	Şaphane Meslek Yüksekokulu	Halkla İlişkiler ve Tanıtım (4321)	Halkla İlişkiler ve Tanıtım (İÖ)	2021 Halkla İlişkiler ve Tanıtım Müfredatı (İÖ)	Popüler Kültür ve Sosyal Medya (Seçmeli Ders)	Seçmeli
214	Şaphane Meslek Yüksekokulu	Halkla İlişkiler ve Tanıtım (4321)	Halkla İlişkiler ve Tanıtım (İÖ)	2021 Halkla İlişkiler ve Tanıtım Müfredatı (İÖ)	Sosyal Psikoloji (Seçmeli Ders)	Seçmeli
215	Şaphane Meslek Yüksekokulu	Sosyal Hizmetler (4322)	Sosyal Hizmetler	2021 Sosyal Hizmetler (NÖ) Yeni	Sosyal Hizmete Giriş	Zorunlu
216	Şaphane Meslek Yüksekokulu	Sosyal Hizmetler (4322)	Sosyal Hizmetler	2021 Sosyal Hizmetler (NÖ) Yeni	Sosyal Politika ve Ekonomi	Zorunlu
217	Şaphane Meslek Yüksekokulu	Sosyal Hizmetler (4322)	Sosyal Hizmetler	2021 Sosyal Hizmetler (NÖ) Yeni	Sosyal Hizmet Kuruluşları	Zorunlu
218	Şaphane Meslek Yüksekokulu	Sosyal Hizmetler (4322)	Sosyal Hizmetler	2021 Sosyal Hizmetler (NÖ) Yeni	Sosyal Hizmet Mevzuatı	Zorunlu
219	Şaphane Meslek	Sosyal Hizmetler (4322)	Sosyal Hizmetler	2021 Sosyal Hizmetler (NÖ) Yeni	Engellilerde Sosyal Hizmet (Seçmeli)	Seçmeli

	Yüksekokulu				Ders)	
220	Şaphane Meslek Yüksekokulu	Sosyal Hizmetler (4322)	Sosyal Hizmetler	2021 Sosyal Hizmetler (NÖ) Yeni	Tıbbi ve Psikiyatrik Sosyal Hizmet (Seçmeli Ders)	Seçmeli
221	Şaphane Meslek Yüksekokulu	Sosyal Hizmetler (4322)	Sosyal Hizmetler	2021 Sosyal Hizmetler (NÖ) Yeni	Sivil Toplum Örgütleri ve Sosyal Hizmet (Seçmeli Ders)	Seçmeli
222	Şaphane Meslek Yüksekokulu	Sosyal Hizmetler (4322)	Sosyal Hizmetler	2021 Sosyal Hizmetler (NÖ) Yeni	Sosyal Sorunlar (Seçmeli Ders)	Seçmeli
223	Şaphane Meslek Yüksekokulu	Sosyal Hizmetler (4322)	Sosyal Hizmetler	2021 Sosyal Hizmetler (NÖ) Yeni	Sosyal Psikoloji	Zorunlu
224	Şaphane Meslek Yüksekokulu	Sosyal Hizmetler (4322)	Sosyal Hizmetler	2021 Sosyal Hizmetler (NÖ) Yeni	İnsan Davranışı ve Sosyal Çevre	Zorunlu
225	Şaphane Meslek Yüksekokulu	Sosyal Hizmetler (4322)	Sosyal Hizmetler	2021 Sosyal Hizmetler (NÖ) Yeni	Sosyal Hizmette Koruma ve Bakım Modelleri	Zorunlu
226	Şaphane Meslek Yüksekokulu	Sosyal Hizmetler (4322)	Sosyal Hizmetler	2021 Sosyal Hizmetler (NÖ) Yeni	Aile, Çocuk ve Sosyal Hizmet	Zorunlu
227	Şaphane Meslek Yüksekokulu	Sosyal Hizmetler (4322)	Sosyal Hizmetler	2021 Sosyal Hizmetler (NÖ) Yeni	Sosyal Hizmet Meslek Etiği (Seçmeli Ders)	Seçmeli
228	Şaphane Meslek Yüksekokulu	Sosyal Hizmetler (4322)	Sosyal Hizmetler	2021 Sosyal Hizmetler (NÖ) Yeni	Popüler Kültür ve Sosyal Medya (Seçmeli Ders)	Seçmeli
229	Şaphane Meslek Yüksekokulu	Sosyal Hizmetler (4322)	Sosyal Hizmetler	2021 Sosyal Hizmetler (NÖ) Yeni	Yaşlılar ile Sosyal Hizmet (Seçmeli Ders)	Seçmeli
230	Şaphane Meslek Yüksekokulu	Sosyal Hizmetler (4322)	Sosyal Hizmetler	2021 Sosyal Hizmetler (NÖ) Yeni	İş ve Sosyal Güvenlik Hukuku (Seçmeli Ders)	Seçmeli
231	Şaphane Meslek Yüksekokulu	Sosyal Hizmetler (4322)	Sosyal Hizmetler	2021 Sosyal Hizmetler (NÖ) Yeni	Sosyal Sorumluluk Projeleri (Seçmeli Ders)	Seçmeli
232	Şaphane Meslek Yüksekokulu	Sosyal Hizmetler (4322)	Sosyal Hizmetler	2021 Sosyal Hizmetler (NÖ) Yeni	Yoksulluk ve Sosyal Hizmet (Seçmeli Ders)	Seçmeli
233	Şaphane Meslek Yüksekokulu	Sosyal Hizmetler (4322)	Sosyal Hizmetler	2021 Sosyal Hizmetler (NÖ) Yeni	Sosyal Hizmet Uygulamaları (Seçmeli Ders)	Seçmeli
234	Şaphane Meslek Yüksekokulu	Hukuk Büro Yönetimi ve Sekreterliği (4323)	Hukuk Büro Yönetimi ve Sekreterliği	2021 Hukuk Büro Yönetimi ve Sekreterliği (NÖ)	İş ve Sosyal Güvenlik Hukuku (Seçmeli Ders)	Seçmeli
235	Şaphane Meslek Yüksekokulu	Hukuk Büro Yönetimi ve Sekreterliği (4323)	Hukuk Büro Yönetimi ve Sekreterliği (İÖ)	2021 Hukuk Büro Yönetimi ve Sekreterliği (İÖ)	İş ve Sosyal Güvenlik Hukuku (Seçmeli Ders)	Seçmeli
236	Şaphane Meslek Yüksekokulu	Acil Durum ve Afet Yönetimi (4364)	Acil Durum ve Afet Yönetimi	2021 Acil Durum ve Afet Yönetimi	İş ve Sosyal Güvenlik Hukuku (Seçmeli Ders)	Seçmeli
237	Şaphane Meslek Yüksekokulu	Acil Durum ve Afet Yönetimi (4364)	Acil Durum ve Afet Yönetimi	2021 Acil Durum ve Afet Yönetimi	Sosyal Hizmetler (Seçmeli Ders)	Seçmeli
238	Kütahya Sosyal Bilimler Meslek Yüksekokulu	İşletme Yönetimi(5040)	İşletme Yönetimi	2021 İşletme Yönetimi Müfredatı	İş ve Sosyal Güvenlik Hukuku (Seçmeli Ders)	Seçmeli
239	Kütahya Sosyal Bilimler Meslek Yüksekokulu	İşletme Yönetimi(5040)	İşletme Yönetimi(İÖ)	2021 İşletme Yönetimi(İÖ) Müfredatı	İş ve Sosyal Güvenlik Hukuku (Seçmeli Ders)	Seçmeli
240	Kütahya Sosyal Bilimler	Emlak ve Emlak Yönetimi(5041)	Emlak ve Emlak Yönetimi	2021 Emlak ve Emlak Yönetimi Müfredatı	İş ve Sosyal Güvenlik Hukuku (Seçmeli Ders)	Seçmeli

	Meslek Yüksekokulu				Ders)	
241	Kütahya Sosyal Bilimler Meslek Yüksekokulu	Emlak ve Emlak Yönetimi(5041)	Emlak ve Emlak Yönetimi	2021 Emlak ve Emlak Yönetimi Müfredatı	Protokol ve Sosyal Davranış Kuralları (Seçmeli Ders)	Seçmeli
242	Kütahya Sosyal Bilimler Meslek Yüksekokulu	Emlak ve Emlak Yönetimi(5041)	Emlak ve Emlak Yönetimi(İÖ)	2014 Emlak ve Emlak Yönetimi (İÖ) Müfredatı	İş ve Sosyal Güvenlik Hukuku (Seçmeli Ders)	Seçmeli
243	Kütahya Sosyal Bilimler Meslek Yüksekokulu	Emlak ve Emlak Yönetimi(5041)	Emlak ve Emlak Yönetimi(İÖ)	2014 Emlak ve Emlak Yönetimi (İÖ) Müfredatı	Protokol ve Sosyal Davranış Kuralları (Seçmeli Ders)	Seçmeli
244	Kütahya Sosyal Bilimler Meslek Yüksekokulu	Bankacılık ve Sigortacılık(5045)	Bankacılık ve Sigortacılık	2021 Bankacılık ve Sigortacılık Müfredatı	Bireysel Emeklilik ve Sosyal Güvenlik Sistemleri	Zorunlu
245	Kütahya Sosyal Bilimler Meslek Yüksekokulu	Bankacılık ve Sigortacılık(5045)	Bankacılık ve Sigortacılık(İÖ)	2021 Bankacılık ve Sigortacılık(İÖ) Müfredatı	Bireysel Emeklilik ve Sosyal Güvenlik Sistemleri	Zorunlu
246	Kütahya Sosyal Bilimler Meslek Yüksekokulu	Büro Yönetimi Ve Yönetici Asistanlığı(5051)	Büro Yönetimi Ve Yönetici Asistanlığı	2021 Büro Yönetimi Ve Yönetici Asistanlığı Müfredatı	Protokol ve Sosyal Davranış Kuralları	Zorunlu
247	Kütahya Sosyal Bilimler Meslek Yüksekokulu	Büro Yönetimi Ve Yönetici Asistanlığı(5051)	Büro Yönetimi Ve Yönetici Asistanlığı	2021 Büro Yönetimi Ve Yönetici Asistanlığı Müfredatı	İş ve Sosyal Güvenlik Hukuku (Seçmeli Ders)	Seçmeli
248	Kütahya Sosyal Bilimler Meslek Yüksekokulu	Büro Yönetimi Ve Yönetici Asistanlığı(5051)	Büro Yönetimi Ve Yönetici Asistanlığı(İÖ)	2021 Büro Yönetimi Ve Yönetici Asistanlığı(İÖ) Müfredatı	Protokol ve Sosyal Davranış Kuralları	Zorunlu
249	Kütahya Sosyal Bilimler Meslek Yüksekokulu	Büro Yönetimi Ve Yönetici Asistanlığı(5051)	Büro Yönetimi Ve Yönetici Asistanlığı(İÖ)	2021 Büro Yönetimi Ve Yönetici Asistanlığı(İÖ) Müfredatı	İş ve Sosyal Güvenlik Hukuku (Seçmeli Ders)	Seçmeli
250	Kütahya Sosyal Bilimler Meslek Yüksekokulu	Dış Ticaret(5052)	Dış Ticaret	2021 Dış Ticaret Müfredatı	İş ve Sosyal Güvenlik Hukuku (Seçmeli Ders)	Seçmeli
251	Kütahya Sosyal Bilimler Meslek Yüksekokulu	Dış Ticaret(5052)	Dış Ticaret(İÖ)	2021 Dış Ticaret(İÖ) Müfredatı	İş ve Sosyal Güvenlik Hukuku (Seçmeli Ders)	Seçmeli
252	Kütahya Sosyal Bilimler Meslek Yüksekokulu	Otobüs Kaptanlığı(5064)	Otobüs Kaptanlığı	2021 Otobüs Kaptanlığı Müfredatı	Protokol ve Sosyal Davranış Kuralları (Seçmeli Ders)	Seçmeli
253	Kütahya Sosyal Bilimler Meslek Yüksekokulu	Otobüs Kaptanlığı(5064)	Otobüs Kaptanlığı	2021 Otobüs Kaptanlığı Müfredatı	İş ve Sosyal Güvenlik Hukuku (Seçmeli Ders)	Seçmeli
254	Kütahya Sosyal Bilimler Meslek Yüksekokulu	Turizm ve Otel İşletmeciliği(5066)	Turizm ve Otel İşletmeciliği	2021Turizm Ve Otel İşletmeciliği Müfredatı	İş ve Sosyal Güvenlik Hukuku (Seçmeli Ders)	Seçmeli
255	Kütahya Sosyal Bilimler Meslek Yüksekokulu	Turizm ve Otel İşletmeciliği(5066)	Turizm ve Otel İşletmeciliği(İÖ)	2021 Turizm Ve Otel İşletmeciliği(İÖ) Müfredatı	İş ve Sosyal Güvenlik Hukuku (Seçmeli Ders)	Seçmeli
256	Kütahya Sosyal Bilimler Meslek Yüksekokulu	Çağrı Merkezi Hizmetleri(5068)	Çağrı Merkezi Hizmetleri	2021 Çağrı Merkezi Hizmetleri Müfredatı	Protokol ve Sosyal Davranış Kuralları	Zorunlu
257	Kütahya Sosyal Bilimler Meslek Yüksekokulu	Çağrı Merkezi Hizmetleri(5068)	Çağrı Merkezi Hizmetleri	2021 Çağrı Merkezi Hizmetleri Müfredatı	İş ve Sosyal Güvenlik Hukuku (Seçmeli Ders)	Seçmeli
258	Kütahya Sosyal Bilimler Meslek Yüksekokulu	Turist Rehberliği(5069)	Turist Rehberliği	2021 Turist Rehberliği	Sosyal Sorumluluk ve Meslek Etiği	Zorunlu
259	Kütahya Sosyal Bilimler Meslek Yüksekokulu	Emlak Yönetimi	Emlak Yönetimi	2021 Emlak Yönetimi Müfredatı	İş ve Sosyal Güvenlik Hukuku (Seçmeli Ders)	Seçmeli
260	Kütahya Sosyal Bilimler Meslek Yüksekokulu	Emlak Yönetimi	Emlak Yönetimi	2021 Emlak Yönetimi Müfredatı	Protokol ve Sosyal Davranış Kuralları (Seçmeli Ders)	Seçmeli
261	Lisansüstü Eğitim Enstitüsü	Arkeoloji (8510)	Arkeoloji (YL)	2020 Arkeoloji TEZLİ (YL) Müfredatı YENİ.	Sosyal Etkinlik Dersi	Zorunlu

262	Lisansüstü Eğitim Enstitüsü	Batı Dilleri ve Edebiyatı (İngiliz Dili ve Edebiyatı) (8513)	İngiliz Dili ve Edebiyatı (YL)	2020 İngiliz Dili ve Edebiyatı TEZLİ (YL) Müfredatı YENİ.	Sosyal Etkinlik Dersi	Zorunlu
263	Lisansüstü Eğitim Enstitüsü	Beden Eğitimi ve Spor (8514)	Beden Eğitimi ve Spor (YL)	2020 Beden Eğitimi ve Spor TEZLİ (YL) Müfredatı GÜZ Girişli (YENİ)	Sosyal Etkinlik Dersi	Zorunlu
264	Lisansüstü Eğitim Enstitüsü	Beden Eğitimi ve Spor (8514)	Beden Eğitimi ve Spor (DR)	2020 Beden Eğitimi ve Spor (DR) Müfredatı YENİ. Güz Girişli	Spor ve Sosyal Meseleler	Seçmeli
265	Lisansüstü Eğitim Enstitüsü	Beden Eğitimi ve Spor (8514)	Beden Eğitimi ve Spor (DR)	2020 Beden Eğitimi ve Spor (DR) Müfredatı YENİ. Güz Girişli	Sosyal Etkinlik Dersi	Zorunlu
266	Lisansüstü Eğitim Enstitüsü	Beden Eğitimi ve Spor (8514)	Beden Eğitimi ve Spor (DR)	2020 Beden Eğitimi ve Spor (DR) Müfredatı YENİ. Güz Girişli	Spor ve Sosyal Psikoloji	Seçmeli
267	Lisansüstü Eğitim Enstitüsü	Birleşik Sanatlar (8516)	Birleşik Sanatlar (YL)	2020 Birleşik Sanatlar TEZLİ (YL) Müfredatı YENİ.	Sosyal Etkinlik Dersi	Zorunlu
268	Lisansüstü Eğitim Enstitüsü	Ekonometri (8523)	Ekonometri (YL)	2020 Ekonometri TEZLİ (YL) Müfredatı YENİ.	Sosyal Etkinlik Dersi	Zorunlu
269	Lisansüstü Eğitim Enstitüsü	Ekonometri (8523)	Ekonometri (DR)	2020 EKONOMETRİ DR YENİ	Sosyal Etkinlik Dersi	Zorunlu
270	Lisansüstü Eğitim Enstitüsü	Ekonometri (8523)	Uygulamalı Ekonomi ve Finansal Analiz (YL) (İngilizce)	2020 Uygulamalı Ekonomi ve Finansal Analiz TEZLİ (YL) Müfredatı YENİ.	Sosyal Etkinlik Dersi	Zorunlu
271	Lisansüstü Eğitim Enstitüsü	Türk Dili ve Edebiyatı (8525)	Türk Dili ve Edebiyatı (YL)	2020 Türk Dili ve Edebiyatı TEZLİ (YL) Müfredatı YENİ.	Sosyal Etkinlik Dersi	Zorunlu
272	Lisansüstü Eğitim Enstitüsü	Türk Dili ve Edebiyatı (8525)	Türk Dili ve Edebiyatı (DR)	2020 Türk Dili ve Edebiyatı (DR) Müfredatı YENİ.	Sosyal Etkinlik Dersi	Zorunlu
273	Lisansüstü Eğitim Enstitüsü	Bankacılık ve Finans (8528)	Finansal Ekonomi (YL)	2020 Finansal Ekonomi TEZLİ (YL) Müfredatı YENİ.	Sosyal Etkinlik Dersi	Zorunlu
274	Lisansüstü Eğitim Enstitüsü	Kamu Yönetimi (8532)	Kamu Yönetimi (DR)	2020 Kamu Yönetimi (DR) Müfredatı YENİ.	Sosyal Etkinlik Dersi	Zorunlu
275	Lisansüstü Eğitim Enstitüsü	Kamu Yönetimi (8532)	Kamu Yönetimi (DR)	2020 Kamu Yönetimi (DR) Müfredatı YENİ.	Sosyal Teori	Seçmeli
276	Lisansüstü Eğitim Enstitüsü	Kamu Yönetimi (8532)	Kamu Yönetimi (DR)	2020 Kamu Yönetimi (DR) Müfredatı YENİ.	Neo-Liberalizm ve Sosyal Devlet Tartışmaları	Seçmeli
277	Lisansüstü Eğitim Enstitüsü	Kamu Yönetimi (8532)	Kamu Yönetimi (YL)	2020 Kamu Yönetimi I. Grup TEZLİ (YL) Müfredatı YENİ.	Sosyal Etkinlik Dersi	Zorunlu
278	Lisansüstü Eğitim Enstitüsü	Kamu Yönetimi (8532)	Kamu Yönetimi (YL) (Tezsiz) (İÖ)	2020 Kamu Yönetimi (Tezsiz YL) GÜZ 10 DERS Müfredatı YENİ.	Bilim Felsefesi ve Sosyal Bilimlerde Yöntem	Seçmeli
279	Lisansüstü Eğitim Enstitüsü	Maliye (8539)	Maliye (YL)	2020 Maliye(YL) Müfredatı YENİ.	Sosyal Etkinlik Dersi	Zorunlu
280	Lisansüstü Eğitim Enstitüsü	Maliye (8539)	Maliye (DR)	2020 Maliye(DR) Müfredatı YENİ.	Sosyal Etkinlik Dersi	Zorunlu
281	Lisansüstü Eğitim Enstitüsü	İşletme (8540)	İşletme (YL) (Tezsiz) (İÖ)	2020 Tezsiz Yüksek Lisans (10 ders) Müfredatı YENİ	Sosyal Bilimlerde Araştırma Yöntemleri	Seçmeli
282	Lisansüstü Eğitim Enstitüsü	İşletme (8540)	İşletme (DR)	2020 İşletme (DR) Müfredatı YENİ.	Sosyal Etkinlik Dersi	Zorunlu
283	Lisansüstü Eğitim Enstitüsü	İşletme (8540)	İşletme (Yönetim Organizasyon) (YL)	2020 Yönetim ve Organizasyon I. Grup TEZLİ (YL) Müfredatı YENİ.	Sosyal Etkinlik Dersi	Zorunlu
284	Lisansüstü Eğitim Enstitüsü	İşletme (8540)	İşletme (Pazarlama) (YL)	2020 Pazarlama TEZLİ (YL) Müfredatı YENİ.	Sosyal Etkinlik Dersi	Zorunlu
285	Lisansüstü Eğitim Enstitüsü	İşletme (8540)	İşletme (Finans) (YL)	2020 Finans TEZLİ (YL) Müfredatı YENİ.	Sosyal Etkinlik Dersi	Zorunlu

286	Lisansüstü Eğitim Enstitüsü	İşletme (8540)	İşletme (Muhasebe ve Denetim) (YL)	2020 Muhasebe ve Denetim TEZLİ (YL) Müfredatı YENİ.	Sosyal Etkinlik Dersi	Zorunlu
287	Lisansüstü Eğitim Enstitüsü	İktisat (8541)	İktisat (YL)	2020 İktisat TEZLİ (YL) Müfredatı YENİ.	Sosyal Etkinlik Dersi	Zorunlu
288	Lisansüstü Eğitim Enstitüsü	İktisat (8541)	İktisat (DR)	2020 İktisat (DR) Müfredatı YENİ.	Sosyal Etkinlik Dersi	Zorunlu
289	Lisansüstü Eğitim Enstitüsü	Tarih (8542)	Tarih (DR)	2020 Tarih (DR) Müfredatı YENİ.	Sosyal Etkinlik Dersi	Zorunlu
290	Lisansüstü Eğitim Enstitüsü	Tarih (8542)	Tarih (DR)	2020 Tarih (DR) Müfredatı YENİ.	Cumhuriyet Dönemi Türk Siyasi ve Sosyal Hayatı I	Seçmeli
291	Lisansüstü Eğitim Enstitüsü	Tarih (8542)	Tarih (DR)	2020 Tarih (DR) Müfredatı YENİ.	Osmanlı Dönemi Türk Siyasi ve Sosyal Hayatı I	Seçmeli
292	Lisansüstü Eğitim Enstitüsü	Tarih (8542)	Tarih (DR)	2020 Tarih (DR) Müfredatı YENİ.	XIX. Yüzyıl Türk Siyasi ve Sosyal Hayatı I	Seçmeli
293	Lisansüstü Eğitim Enstitüsü	Tarih (8542)	Tarih (DR)	2020 Tarih (DR) Müfredatı YENİ.	Cumhuriyet Dönemi Türk Siyasi ve Sosyal Hayatı II	Seçmeli
294	Lisansüstü Eğitim Enstitüsü	Tarih (8542)	Tarih (DR)	2020 Tarih (DR) Müfredatı YENİ.	Osmanlı Dönemi Türk Siyasi ve Sosyal Hayatı II	Seçmeli
295	Lisansüstü Eğitim Enstitüsü	Tarih (8542)	Tarih (DR)	2020 Tarih (DR) Müfredatı YENİ.	XIX. Yüzyıl Türk Siyasi ve Sosyal Hayatı II	Seçmeli
296	Lisansüstü Eğitim Enstitüsü	Tarih (8542)	Tarih (T.C. Tarihi) (YL)	2020 Türkiye Cumhuriyeti Tarihi TEZLİ (YL) Müfredatı YENİ.	Sosyal Etkinlik Dersi	Zorunlu
297	Lisansüstü Eğitim Enstitüsü	Tarih (8542)	Tarih (T.C. Tarihi) (YL)	2020 Türkiye Cumhuriyeti Tarihi TEZLİ (YL) Müfredatı YENİ.	Sosyal ve Ekonomik Yönleriyle Türkiye Cumhuriyeti Tarihi I	Seçmeli
298	Lisansüstü Eğitim Enstitüsü	Tarih (8542)	Tarih (T.C. Tarihi) (YL)	2020 Türkiye Cumhuriyeti Tarihi TEZLİ (YL) Müfredatı YENİ.	Sosyal ve Ekonomik Yönleriyle Türkiye Cumhuriyeti Tarihi II	Seçmeli
299	Lisansüstü Eğitim Enstitüsü	Tarih (8542)	Tarih (Yakınçağ Tarihi) (YL)	2020 Yakınçağ Tarihi TEZLİ (YL) Müfredatı YENİ.	Sosyal Etkinlik Dersi	Zorunlu
300	Lisansüstü Eğitim Enstitüsü	Tarih (8542)	Tarih (Yeniçağ Tarihi) (YL)	2020 Yeniçağ Tarihi TEZLİ (YL) Müfredatı YENİ.	Sosyal Etkinlik Dersi	Zorunlu
301	Lisansüstü Eğitim Enstitüsü	Tarih (8542)	Tarih (Yeniçağ Tarihi) (YL)	2020 Yeniçağ Tarihi TEZLİ (YL) Müfredatı YENİ.	Osmanlı'da Sosyal Hayat	Seçmeli
302	Lisansüstü Eğitim Enstitüsü	Resim (8546)	Resim (YL)	2020 Resim TEZLİ (YL) Müfredatı YENİ.	Sosyal Etkinlik Dersi	Zorunlu
303	Lisansüstü Eğitim Enstitüsü	Sanat ve Tasarım (8547)	Sanat ve Tasarım (YL)	2020 Sanat ve Tasarım TEZLİ YL. Müfredatı YENİ.	Sosyal Etkinlik Dersi	Zorunlu
304	Lisansüstü Eğitim Enstitüsü	Seramik ve Cam (8548)	Seramik ve Cam (YL)	2020 Keramik ve Cam TEZLİ (YL) Müfredatı YENİ.	Sosyal Etkinlik Dersi	Zorunlu
305	Lisansüstü Eğitim Enstitüsü	Sosyoloji (8549)	Sosyoloji (YL)	2020 Sosyoloji TEZLİ (YL) Müfredatı YENİ.	Sosyal Etkinlik Dersi	Zorunlu
306	Lisansüstü Eğitim Enstitüsü	Sosyoloji (8549)	Sosyoloji (YL)	2020 Sosyoloji TEZLİ (YL) Müfredatı YENİ.	Türkiye'nin Sosyal Problemleri	Seçmeli
307	Lisansüstü Eğitim Enstitüsü	Turizm ve Otel İşletmeciliği (8550)	Turizm ve Otel İşletmeciliği (YL)	2020 Turizm İşletmeciliği TEZLİ (YL) Müfredatı YENİ.	Sosyal Etkinlik Dersi	Zorunlu
308	Lisansüstü Eğitim Enstitüsü	Muhasebe (8551)	Uluslararası Finansal Raporlama ve Analiz (YL)	2020 Uluslararası Finansal Raporlama ve Analiz TEZLİ (YL) Müfredatı YENİ	Sosyal Etkinlik Dersi	Zorunlu
309	Lisansüstü Eğitim Enstitüsü	Uluslararası Ticaret ve Finansman (8552)	Uluslararası Ticaret ve Finansman (YL)	2020 Uluslararası Ticaret ve Finansman TEZLİ (YL) Müfredatı YENİ.	Sosyal Etkinlik Dersi	Zorunlu

310	Lisansüstü Eğitim Enstitüsü	Uluslararası Ticaret ve Finansman (8552)	Uluslararası Ticaret ve Finansman (DR)	2020 Uluslararası Ticaret ve Finansman (DR) Müfredatı YENİ.	Sosyal Etkinlik Dersi	Zorunlu
311	Lisansüstü Eğitim Enstitüsü	Siyaset Bilimi ve Uluslararası İlişkiler (8553)	Uluslararası İlişkiler (YL)	2020 Uluslararası İlişkiler TEZLİ (YL) Müfredatı YENİ.	Sosyal Etkinlik Dersi	Zorunlu
312	Lisansüstü Eğitim Enstitüsü	Siyaset Bilimi ve Uluslararası İlişkiler (8553)	Uluslararası İlişkiler (YL)	2020 Uluslararası İlişkiler TEZLİ (YL) Müfredatı YENİ.	Siyasal ve Sosyal Değişim Kuramları İçinde AB	Zorunlu
313	Lisansüstü Eğitim Enstitüsü	Siyaset Bilimi ve Uluslararası İlişkiler (8553)	Küresel Güvenlik ve Uluslararası Politika Çalışmaları (YL) (Tezsiz)	2020 Küresel Güvenlik ve Uluslararası Politika Çalışmaları (Tezsiz Y.L) Müfredatı	Türkiye'nin Siyasi ve Sosyal Yapısı	Seçmeli
314	Lisansüstü Eğitim Enstitüsü	Bilgisayar Mühendisliği (8515)	Bilgisayar Mühendisliği (YL)	2020 Güz Girişli Bilgisayar Mühendisliği TEZLİ (YL) Müfredatı YENİ.	Sosyal Etkinlik Dersi	Zorunlu
315	Lisansüstü Eğitim Enstitüsü	Elektrik-Elektronik Mühendisliği (8522)	Elektrik-Elektronik Mühendisliği (YL)	2020 Güz Girişli Elektrik-Elektronik Mühendisliği TEZLİ (YL) Müfredatı YENİ.	Sosyal Etkinlik Dersi	Zorunlu
316	Lisansüstü Eğitim Enstitüsü	Elektrik-Elektronik Mühendisliği (8522)	Elektrik-Elektronik (DR)	2020 Güz Girişli Elektrik-Elektronik Mühendisliği(DR) Müfredatı YENİ	Sosyal Etkinlik Dersi	Zorunlu
317	Lisansüstü Eğitim Enstitüsü	Eğitim Bilimleri (8526)	Eğitim Yönetimi,Teftiş,Ekonomi ve Planlaması (YL)	2020 Eğitim Yönetimi,Teftiş,Ekonomi ve Planlaması TEZLİ (YL) Müfredatı YENİ.	Sosyal Etkinlik Dersi	Zorunlu
318	Lisansüstü Eğitim Enstitüsü	Eğitim Bilimleri (8526)	Eğitim Programları ve Öğretim (YL)	2020 Eğitim Programları ve Öğretim TEZLİ (YL) Müfredatı YENİ.	Sosyal Etkinlik Dersi	Zorunlu
319	Lisansüstü Eğitim Enstitüsü	Matematik ve Fen Bilimleri Eğitimi (8527)	Fen Bilgisi Eğitimi (YL)	2020 Fen Bilgisi Eğitimi TEZLİ (YL) Müfredatı YENİ.	Sosyal Etkinlik Dersi	Zorunlu
320	Lisansüstü Eğitim Enstitüsü	Biyoloji (8518)	Biyoloji (YL)	2020 Güz Girişli Biyoloji TEZLİ (YL) Müfredatı YENİ.	Sosyal Etkinlik Dersi	Zorunlu
321	Lisansüstü Eğitim Enstitüsü	Biyoloji (8518)	Biyoloji (DR)	2020 Güz Girişli Biyoloji (DR) Müfredatı YENİ	Sosyal Etkinlik Dersi	Zorunlu
322	Lisansüstü Eğitim Enstitüsü	Biyokimya (8517)	Biyokimya (YL)	2020 Güz Girişli Biyokimya TEZLİ (YL) Müfredatı YENİ.	Sosyal Etkinlik Dersi	Zorunlu
323	Lisansüstü Eğitim Enstitüsü	Fizik (8511)	Fizik (YL)	2020 Güz Girişli Fizik TEZLİ (YL) Müfredatı YENİ.	Sosyal Etkinlik Dersi	Zorunlu
324	Lisansüstü Eğitim Enstitüsü	Fizik (8511)	Fizik (DR)	2020 Fizik (DR) Müfredatı YENİ	Sosyal Etkinlik Dersi	Zorunlu
325	Lisansüstü Eğitim Enstitüsü	İleri Teknolojiler (8512)	İleri Teknolojiler (YL)	2020 Güz Girişli İleri Teknolojiler TEZLİ (YL) Müfredatı YENİ.	Sosyal Etkinlik Dersi	Zorunlu
326	Lisansüstü Eğitim Enstitüsü	Matematik (8521)	Matematik (YL)	2020 Matematik (YL) Müfredatı YENİ	Sosyal Etkinlik Dersi	Zorunlu
327	Lisansüstü Eğitim Enstitüsü	Matematik (8521)	Matematik (DR)	2020 Matematik (DR) Müfredatı YENİ.	Sosyal Etkinlik Dersi	Zorunlu
328	Lisansüstü Eğitim Enstitüsü	Endüstri Mühendisliği (8524)	Endüstri Mühendisliği (YL)	2020 Güz Girişli Endüstri Mühendisliği TEZLİ (YL) Müfredatı YENİ.	Sosyal Etkinlik Dersi	Zorunlu
329	Lisansüstü Eğitim Enstitüsü	Jeoloji Mühendisliği (8529)	Jeoloji Mühendisliği (YL)	2020 Jeoloji Mühendisliği TEZLİ (YL) Müfredatı YENİ.	Sosyal Etkinlik Dersi	Zorunlu
330	Lisansüstü Eğitim Enstitüsü	Jeoloji Mühendisliği (8529)	Jeoloji Mühendisliği (DR)	2020 Jeoloji Mühendisliği(DR) Müfredatı YENİ.	Sosyal Etkinlik Dersi	Zorunlu
331	Lisansüstü Eğitim Enstitüsü	Kimya (8533)	Kimya (DR)	2020 Kimya (DR) Müfredatı YENİ.	Sosyal Etkinlik Dersi	Zorunlu
332	Lisansüstü Eğitim Enstitüsü	Kimya (8533)	Kimya (YL)	2020 Güz Girişli Kimya TEZLİ (YL) Müfredatı YENİ.	Sosyal Etkinlik Dersi	Zorunlu

333	Lisansüstü Eğitim Enstitüsü	Türkçe ve Sosyal Bilgiler Eğitimi (8535)	Sosyal Bilgiler Eğitimi (DR)	2020 Sosyal Bilgiler Öğretmenliği (DR) Müfredatı YENİ.	Sosyal Etkinlik Dersi	Zorunlu
334	Lisansüstü Eğitim Enstitüsü	Türkçe ve Sosyal Bilgiler Eğitimi (8535)	Sosyal Bilgiler Eğitimi (YL)	2020 Sosyal Bilgiler Öğretmenliği TEZLİ (YL) Müfredatı YENİ.	Sosyal Etkinlik Dersi	Zorunlu
335	Lisansüstü Eğitim Enstitüsü	Türkçe ve Sosyal Bilgiler Eğitimi (8535)	Sosyal Bilgiler Eğitimi (YL)	2020 Sosyal Bilgiler Öğretmenliği TEZLİ (YL) Müfredatı YENİ.	Bilişim Teknolojileri ve Sosyal Değişme	Seçmeli
336	Lisansüstü Eğitim Enstitüsü	Türkçe ve Sosyal Bilgiler Eğitimi (8535)	Sosyal Bilgiler Eğitimi (YL)	2020 Sosyal Bilgiler Öğretmenliği TEZLİ (YL) Müfredatı YENİ.	Eğitimin Sosyal ve Kültürel Temelleri	Seçmeli
337	Lisansüstü Eğitim Enstitüsü	Türkçe ve Sosyal Bilgiler Eğitimi (8535)	Türkçe Eğitimi (YL)	2020 Türkçe Eğitimi TEZLİ (YL) Müfredatı YENİ.	Sosyal Etkinlik Dersi	Zorunlu
338	Lisansüstü Eğitim Enstitüsü	Maden Mühendisliği (8534)	Maden Mühendisliği (DR)	2020 Maden Mühendisliği (DR) Müfredatı YENİ.	Sosyal Etkinlik Dersi	Zorunlu
339	Lisansüstü Eğitim Enstitüsü	Maden Mühendisliği (8534)	Maden Mühendisliği (YL)	2020 Maden Mühendisliği TEZLİ (YL) Müfredatı YENİ.	Sosyal Etkinlik Dersi	Zorunlu
340	Lisansüstü Eğitim Enstitüsü	Maden Mühendisliği (8534)	Maden Mühendisliği (YL) (İngilizce)	2020 Maden Mühendisliği TEZLİ YL. (İNGİLİZCE) Müfredatı YENİ.	Sosyal Etkinlik Dersi	Zorunlu
341	Lisansüstü Eğitim Enstitüsü	Temel Eğitim (8530)	Okul Öncesi Eğitimi (YL)	2020 Okul Öncesi Öğretmenliği TEZLİ (YL) Müfredatı YENİ.	Sosyal Etkinlik Dersi	Zorunlu
342	Lisansüstü Eğitim Enstitüsü	Temel Eğitim (8530)	Sınıf Eğitimi (YL)	2020 Sınıf Öğretmenliği TEZLİ (YL) Müfredatı YENİ.	Sosyal Etkinlik Dersi	Zorunlu
343	Lisansüstü Eğitim Enstitüsü	Temel Eğitim (8530)	Sınıf Eğitimi (DR)	2020 Sınıf Öğretmenliği (DR) Müfredatı YENİ.	Sosyal Etkinlik Dersi	Zorunlu
344	Lisansüstü Eğitim Enstitüsü	Makine Mühendisliği (8537)	Makine Mühendisliği (DR)	2020 Güz Girişli Makine Mühendisliği (DR) Müfredatı YENİ.	Sosyal Etkinlik Dersi	Zorunlu
345	Lisansüstü Eğitim Enstitüsü	Makine Mühendisliği (8537)	Makine Mühendisliği (YL)	2020 Güz Girişli Makine Mühendisliği TEZLİ (YL) Müfredatı YENİ.	Sosyal Etkinlik Dersi	Zorunlu
346	Lisansüstü Eğitim Enstitüsü	Malzeme Bilimi ve Mühendisliği (8538)	Malzeme Bilimi ve Mühendisliği (YL)	2020 Güz Girişli Malzeme Bilimi ve Mühendisliği (YL) Müfredatı YENİ.	Sosyal Etkinlik Dersi	Zorunlu
347	Lisansüstü Eğitim Enstitüsü	Malzeme Bilimi ve Mühendisliği (8538)	Malzeme Bilimi ve Mühendisliği (DR)	2020 Güz Girişli Malzeme Bilimi ve Mühendisliği (DR) Müfredatı YENİ.	Sosyal Etkinlik Dersi	Zorunlu
348	Lisansüstü Eğitim Enstitüsü	İnşaat Mühendisliği (8543)	İnşaat Mühendisliği (YL)	2020 İnşaat Mühendisliği TEZLİ (YL) Müfredatı YENİ.	Sosyal Etkinlik Dersi	Zorunlu
349	Lisansüstü Eğitim Enstitüsü	İnşaat Mühendisliği (8543)	İnşaat Mühendisliği (DR)	2020 İnşaat Mühendisliği (DR) Müfredatı YENİ.	Sosyal Etkinlik Dersi	Zorunlu
350	Lisansüstü Eğitim Enstitüsü	Nanoteknoloji (8545)	Nanoteknoloji (YL)	2020 Nanoteknoloji TEZLİ (YL) Müfredatı YENİ.	Sosyal Etkinlik Dersi	Zorunlu
351	Lisansüstü Eğitim Enstitüsü	İş Sağlığı ve Güvenliği (Disiplinlerarası) (8554)	İş Sağlığı ve Güvenliği (Disiplinlerarası) (YL) (İÖ)	2020 İş Sağlığı ve Güvenliği (İ.Ö) TEZLİ (YL) Müfredatı YENİ.	Sosyal Etkinlik Dersi	Zorunlu
352	Lisansüstü Eğitim Enstitüsü	Temel İslam Bilimleri (8555)	Temel İslam Bilimleri (YL)	2020 Temel İslam Bilimleri TEZLİ (YL) Müfredatı YENİ.	Sosyal Etkinlik Dersi	Zorunlu
353	Lisansüstü Eğitim Enstitüsü	Seramik Mühendisliği (8556)	Seramik Mühendisliği (YL)	2020 Seramik(YL) Müfredatı Güz Girişli	Sosyal Etkinlik Dersi	Zorunlu
354	Lisansüstü Eğitim Enstitüsü	Manevi Danışmanlık ve Rehberlik (8558)	Manevi Danışmanlık ve Rehberlik (Disiplinlerarası) (YL)	2020 Manevi Danışmanlık ve Rehberlik TEZLİ Yüksek Lisans YENİ.	Sosyal Etkinlik Dersi	Zorunlu
355	Lisansüstü Eğitim Enstitüsü	Manevi Danışmanlık ve Rehberlik (8558)	Manevi Danışmanlık ve Rehberlik	2020 Manevi Danışmanlık ve Rehberlik TEZLİ	Sosyal Psikoloji	Seçmeli

			(Disiplinlerarası) (YL)	Yüksek Lisans YENİ.		
356	Lisansüstü Eğitim Enstitüsü	Manevi Danışmanlık ve Rehberlik (8558)	Manevi Danışmanlık ve Rehberlik (Disiplinlerarası) (YL) (Tezsiz) (İÖ)	2020 Manevi Danışmanlık ve Rehberlik Tezsiz Yüksek Lisans YENİ.	Sosyal Psikoloji	Seçmeli
357	Tavşanlı Uygulamalı Bilimler Fakültesi	Rekreasyon Yönetimi	Rekreasyon Yönetimi	2021 Rekreasyon Yönetimi Müfredatı	Oyunun Sosyal ve Kültürel Yönleri	Seçmeli
358	Domaniç Haymeana Meslek Yüksekokulu	Bankacılık ve Sigortacılık (3716)	Bankacılık ve Sigortacılık (İÖ)	2021 Bankacılık ve Sigortacılık (İ.Ö)	Bireysel Emeklilik ve Sosyal Güvenlik Sistemleri	Zorunlu
359	Lisansüstü Eğitim Enstitüsü	Kamu Yönetimi (8532)	Kamu Yönetimi (YL) (İÖ)	2021 Kamu Yönetimi (İ.Ö) TEZLİ (YL) Müfredatı YENİ.	Sosyal Etkinlik Dersi	Zorunlu
360	Lisansüstü Eğitim Enstitüsü	İşletme (8540)	Muhasebe ve Denetim (YL)	2020-2021 Muhasebe ve Denetim TEZLİ (YL) Müfredatı YENİ.	Sosyal Etkinlik Dersi	Zorunlu
361	Lisansüstü Eğitim Enstitüsü	İşletme (8540)	İşletme (YL) (İÖ)	2021 İşletme (İ.Ö) TEZLİ (YL) Müfredatı YENİ.	Sosyal Etkinlik Dersi	Zorunlu
362	Lisansüstü Eğitim Enstitüsü	Tarih (8542)	Genel Türk Tarihi (YL)	2021 Genel Türk Tarihi Tezli YL. Müfredatı	Sosyal Etkinlik Dersi	Zorunlu
363	Lisansüstü Eğitim Enstitüsü	Tarih (8542)	Genel Türk Tarihi (YL)	2021 Genel Türk Tarihi Tezli YL. Müfredatı	Türkistanda Dini ve Sosyal Kurumlar	Seçmeli
364	Lisansüstü Eğitim Enstitüsü	Sanat ve Tasarım (8547)	Sanat ve Tasarım (Sanatta Yeterlilik Programı)	2021 Sanat ve Tasarım (Sanatta Yeterlilik Programı)	Sosyal Etkinlik Dersi	Zorunlu
365	Lisansüstü Eğitim Enstitüsü	Uluslararası Ticaret ve Finansman (8552)	Uluslararası Ticaret ve Finansman (YL) (İÖ)	2021 Uluslararası Ticaret ve Finansman (İ.Ö) TEZLİ (YL) Müfredatı YENİ.	Sosyal Etkinlik Dersi	Zorunlu
366	Lisansüstü Eğitim Enstitüsü	Matematik ve Fen Bilimleri Eğitimi (8527)	İlköğretim Matematik Eğitimi (YL)	2021 İlköğretim Matematik Eğitimi Tezli Y.L.	Sosyal Etkinlik Dersi	Zorunlu
367	Lisansüstü Eğitim Enstitüsü	Endüstri Mühendisliği (8524)	Endüstri Mühendisliği (DR)	2021 Endüstri Mühendisliği Doktora Müfredatı	Sosyal Etkinlik Dersi	Zorunlu
368	Lisansüstü Eğitim Enstitüsü	Gastronomi ve Mutfak Sanatları (8559)	Gastronomi ve Mutfak Sanatları (YL)	2021 Gastronomi ve Mutfak Sanatları TEZLİ YL.	Sosyal Etkinlik Dersi	Zorunlu
369	Lisansüstü Eğitim Enstitüsü	Arkeoloji (8510)	Klasik Arkeoloji (DR)	2020 Klasik Arkeoloji (DR) Müfredatı YENİ.	Sosyal Etkinlik Dersi	Zorunlu
370	Lisansüstü Eğitim Enstitüsü	Grafik (8531)	Grafik (YL)	2020 Grafik TEZLİ (YL) Müfredatı YENİ.	Sosyal Etkinlik Dersi	Zorunlu
371	Lisansüstü Eğitim Enstitüsü	İktisat (8541)	Para ve Banka (YL)	2020 Para ve Banka TEZLİ (YL) Müfredatı YENİ.	Sosyal Etkinlik Dersi	Zorunlu
372	Lisansüstü Eğitim Enstitüsü	Türkçe ve Sosyal Bilimler Eğitimi (8535)	Türkçe Eğitimi (DR)	Türkçe Eğitimi Doktora Müfredatı.	Sosyal Etkinlik Dersi	Zorunlu
373	İktisadi ve İdari Bilimler Fakültesi	İşletme	İşletme	2021 İşletme Müfredatı	Sivil Toplum Örgütleri (Seçmeli Ders XII)	Seçmeli
374	İktisadi ve İdari Bilimler Fakültesi	İşletme	İşletme(İÖ)	2021 İşletme(İÖ) Müfredatı	Sivil Toplum Örgütleri (Seçmeli Ders XII)	Seçmeli
375	İktisadi ve İdari Bilimler Fakültesi	Kamu Yönetimi	Kamu Yönetimi	2021 Kamu Yönetimi Müfredatı	Türkiye'nin Toplumsal Yapısı (Seçmeli Ders III)	Seçmeli
376	İktisadi ve İdari Bilimler Fakültesi	Kamu Yönetimi	Kamu Yönetimi	2021 Kamu Yönetimi Müfredatı	Sivil Toplum (Seçmeli Ders IX)	Seçmeli
377	İktisadi ve İdari Bilimler Fakültesi	Kamu Yönetimi	Kamu Yönetimi(İÖ)	2021 Kamu Yönetimi(İÖ) Müfredatı	Türkiye'nin Toplumsal Yapısı (Seçmeli Ders III)	Seçmeli
378	İktisadi ve İdari Bilimler Fakültesi	Kamu Yönetimi	Kamu Yönetimi(İÖ)	2021 Kamu Yönetimi(İÖ) Müfredatı	Sivil Toplum (Seçmeli Ders IX)	Seçmeli
379	İktisadi ve İdari Bilimler	Siyaset Bilimi ve Uluslararası İlişkiler	Siyaset Bilimi ve Uluslararası İlişkiler	2021 Siyaset Bilimi ve Uluslar arası İlişkiler	Küreselleşme, Devlet ve Toplum	Zorunlu

	Fakültesi			Müfredatı		
380	İktisadi ve İdari Bilimler Fakültesi	Siyaset Bilimi ve Uluslararası İlişkiler	Siyaset Bilimi ve Uluslararası İlişkiler	2021 Siyaset Bilimi ve Uluslar arası İlişkiler Müfredatı	Türkiye'de Toplum ve Siyaset (Seçmeli Ders VIII)	Seçmeli
381	İktisadi ve İdari Bilimler Fakültesi	Siyaset Bilimi ve Uluslararası İlişkiler	Siyaset Bilimi ve Uluslararası İlişkiler(İÖ)	2021 Siyaset Bilimi ve Uluslar arası İlişkiler(İÖ) Müfredatı	Küreselleşme, Devlet ve Toplum	Zorunlu
382	İktisadi ve İdari Bilimler Fakültesi	Siyaset Bilimi ve Uluslararası İlişkiler	Siyaset Bilimi ve Uluslararası İlişkiler(İÖ)	2021 Siyaset Bilimi ve Uluslar arası İlişkiler(İÖ) Müfredatı	Türkiye'de Toplum ve Siyaset (Seçmeli Ders VIII)	Seçmeli
383	Fen Edebiyat Fakültesi	Sosyoloji	Sosyoloji	2021 Sosyoloji Müfredatı	Toplumsal Tabakalaşma ve Mobilite	Zorunlu
384	Fen Edebiyat Fakültesi	Sosyoloji	Sosyoloji	2021 Sosyoloji Müfredatı	Türk Toplum Yapısı	Zorunlu
385	Fen Edebiyat Fakültesi	Sosyoloji	Sosyoloji	2021 Sosyoloji Müfredatı	Toplumsal Değişme	Zorunlu
386	Fen Edebiyat Fakültesi	Sosyoloji	Sosyoloji	2021 Sosyoloji Müfredatı	Toplumsal Cinsiyet ve İktidar (Seçmeli Ders VIII)	Seçmeli
387	Fen Edebiyat Fakültesi	Sosyoloji	Sosyoloji	2021 Sosyoloji Müfredatı	Toplumsal Hareketler (Seçmeli Ders VIII)	Seçmeli
388	Fen Edebiyat Fakültesi	Sosyoloji	Sosyoloji	2021 Sosyoloji Müfredatı	Sağlık ve Toplum (Seçmeli Ders VIII)	Seçmeli
389	Fen Edebiyat Fakültesi	Sosyoloji	Sosyoloji	2021 Sosyoloji Müfredatı	Devlet ve Sivil Toplum (Seçmeli Ders V)	Seçmeli
390	Fen Edebiyat Fakültesi	Sosyoloji	Sosyoloji(İÖ)	2021 Sosyoloji(İÖ) Müfredatı	Toplumsal Tabakalaşma ve Mobilite	Zorunlu
391	Fen Edebiyat Fakültesi	Sosyoloji	Sosyoloji(İÖ)	2021 Sosyoloji(İÖ) Müfredatı	Türk Toplum Yapısı	Zorunlu
392	Fen Edebiyat Fakültesi	Sosyoloji	Sosyoloji(İÖ)	2021 Sosyoloji(İÖ) Müfredatı	Toplumsal Değişme	Zorunlu
393	Fen Edebiyat Fakültesi	Sosyoloji	Sosyoloji(İÖ)	2021 Sosyoloji(İÖ) Müfredatı	Toplumsal Cinsiyet ve İktidar (Seçmeli Ders VIII)	Seçmeli
394	Fen Edebiyat Fakültesi	Sosyoloji	Sosyoloji(İÖ)	2021 Sosyoloji(İÖ) Müfredatı	Toplumsal Hareketler (Seçmeli Ders VIII)	Seçmeli
395	Fen Edebiyat Fakültesi	Sosyoloji	Sosyoloji(İÖ)	2021 Sosyoloji(İÖ) Müfredatı	Sağlık ve Toplum (Seçmeli Ders VIII)	Seçmeli
396	Fen Edebiyat Fakültesi	Sosyoloji	Sosyoloji(İÖ)	2021 Sosyoloji(İÖ) Müfredatı	Devlet ve Sivil Toplum (Seçmeli Ders V)	Seçmeli
397	Fen Edebiyat Fakültesi	Tarih	Tarih	2021 Tarih	Osmanlı Devleti'nde Toplumsal Hareketler I (Seçmeli Ders XI)	Seçmeli
398	Fen Edebiyat Fakültesi	Tarih	Tarih	2021 Tarih	Osmanlı Devleti'nde Toplumsal Hareketler II (Seçmeli Ders XII)	Seçmeli
399	Fen Edebiyat Fakültesi	Tarih	Tarih(İÖ)	2021 Tarih(İÖ) Müfredatı	Osmanlı Devleti'nde Toplumsal Hareketler I (Seçmeli Ders XI)	Seçmeli
400	Fen Edebiyat Fakültesi	Tarih	Tarih(İÖ)	2021 Tarih(İÖ) Müfredatı	Osmanlı Devleti'nde Toplumsal Hareketler II (Seçmeli Ders XII)	Seçmeli
401	Beden Eğitimi ve Spor Yüksekokulu	Beden Eğitimi ve Spor Öğretmenliği	Beden Eğitimi ve Spor Öğretmenliği	2018 Beden Eğitimi ve Spor Öğretmenliği Müfredatı kariyer planlaması var	Topluma Hizmet Uygulamaları	Zorunlu
402	Beden Eğitimi ve Spor Yüksekokulu	Rekreasyon	Rekreasyon	2016 Rekreasyon Müfredatı kariyer planlaması var	Topluma Hizmet Uygulamaları	Seçmeli

403	Beden Eğitimi ve Spor Yüksekokulu	Rekreasyon	Rekreasyon(iÖ)	2016 Rekreasyon(iÖ) Müfredatı kariyer planlaması var	Topluma Hizmet Uygulamaları	Seçmeli
404	Güzel Sanatlar Fakültesi	Görsel İletişim Tasarımı	Görsel İletişim Tasarımı	2021 Görsel İletişim Tasarımı Müfredatı	Topluma Hizmet Uygulamaları I	Seçmeli
405	Güzel Sanatlar Fakültesi	Görsel İletişim Tasarımı	Görsel İletişim Tasarımı	2021 Görsel İletişim Tasarımı Müfredatı	Topluma Hizmet Uygulamaları II	Seçmeli
406	Güzel Sanatlar Fakültesi	Görsel İletişim Tasarımı	Görsel İletişim Tasarımı (iÖ)	2021 Görsel İletişim Tasarımı(iÖ) Müfredatı	Topluma Hizmet Uygulamaları I	Seçmeli
407	Güzel Sanatlar Fakültesi	Görsel İletişim Tasarımı	Görsel İletişim Tasarımı (iÖ)	2021 Görsel İletişim Tasarımı(iÖ) Müfredatı	Topluma Hizmet Uygulamaları II	Seçmeli
408	Eğitim Fakültesi	Sınıf Öğretmenliği	Sınıf Öğretmenliği	2021 Sınıf Öğretmenliği Müfredatı	Topluma Hizmet Uygulamaları	Zorunlu
409	Eğitim Fakültesi	Türkçe Öğretmenliği	Türkçe Öğretmenliği	2021 Türkçe Öğretmenliği Müfredatı	Topluma Hizmet Uygulamaları	Zorunlu
410	Eğitim Fakültesi	Sosyal Bilgiler Öğretmenliği	Sosyal Bilgiler Öğretmenliği	2021 Sosyal Bilgiler Öğretmenliği Müfredatı	Topluma Hizmet Uygulamaları	Zorunlu
411	Eğitim Fakültesi	Sosyal Bilgiler Öğretmenliği	Sosyal Bilgiler Öğretmenliği	2021 Sosyal Bilgiler Öğretmenliği Müfredatı	Bilim, Teknoloji ve Toplum	Zorunlu
412	Eğitim Fakültesi	Okul Öncesi Öğretmenliği	Okul Öncesi Öğretmenliği	2021 Okul Öncesi Öğretmenliği Müfredatı	Topluma Hizmet Uygulamaları	Zorunlu
413	Eğitim Fakültesi	Okul Öncesi Öğretmenliği	Okul Öncesi Öğretmenliği(iÖ)	2021 Okul Öncesi Öğretmenliği(iÖ) Müfredatı	Topluma Hizmet Uygulamaları	Zorunlu
414	Eğitim Fakültesi	Fen Bilgisi Öğretmenliği	Fen Bilgisi Öğretmenliği	2021 Fen Bilgisi Öğretmenliği N.Ö Müfredatı	Topluma Hizmet Uygulamaları	Zorunlu
415	Eğitim Fakültesi	İlköğretim Matematik Öğretmenliği	İlköğretim Matematik Öğretmenliği	2021 İlköğretim Matematik Öğretmenliği Müfredatı	Topluma Hizmet Uygulamaları	Zorunlu
416	İslami İlimler Fakültesi	İlahiyat	İlahiyat (iÖ)	2021 İslami İlimler Formasyonlu İlahiyat Müfredatı İ.Ö. (1. ve 2. sınıflar) YENİ	Osmanlı Toplumunda Hristiyanlar	Seçmeli
417	İslami İlimler Fakültesi	İlahiyat	İlahiyat (iÖ)	2021 İslami İlimler Formasyonlu İlahiyat Müfredatı İ.Ö. (1. ve 2. sınıflar) YENİ	Din, Devlet ve Toplum İlişkileri	Seçmeli
418	İslami İlimler Fakültesi	İlahiyat	İlahiyat (iÖ)	2021 İslami İlimler Formasyonlu İlahiyat Müfredatı İ.Ö. (1. ve 2. sınıflar) YENİ	İslam Toplum Tasavvuru	Seçmeli
419	İslami İlimler Fakültesi	İlahiyat	İlahiyat	2021 İslami İlimler Formasyonlu İlahiyat Müfredatı (1. ve 2. sınıflar) YENİ	Osmanlı Toplumunda Hristiyanlar	Seçmeli
420	İslami İlimler Fakültesi	İlahiyat	İlahiyat	2021 İslami İlimler Formasyonlu İlahiyat Müfredatı (1. ve 2. sınıflar) YENİ	Din, Devlet ve Toplum İlişkileri	Seçmeli
421	İslami İlimler Fakültesi	İlahiyat	İlahiyat	2021 İslami İlimler Formasyonlu İlahiyat Müfredatı (1. ve 2. sınıflar) YENİ	İslam Toplum Tasavvuru	Seçmeli
422	Tavşanlı Uygulamalı Bilimler Fakültesi	Gastronomi ve Mutfak Sanatları (2913)	Gastronomi ve Mutfak Sanatları	2021 Gastronomi ve Mutfak Sanatları	Topluma Hizmet Uygulamaları	Seçmeli
423	Spor Bilimleri Fakültesi	Beden Eğitimi ve Spor Öğretmenliği	Beden Eğitimi ve Spor Öğretmenliği	2021 Beden Eğitimi ve Spor Öğretmenliği Müfredatı	Topluma Hizmet Uygulamaları	Zorunlu
424	Spor Bilimleri Fakültesi	Rekreasyon	Rekreasyon	2021 Rekreasyon Müfredatı	Topluma Hizmet Uygulamaları	Seçmeli
425	Spor Bilimleri Fakültesi	Rekreasyon	Rekreasyon (iÖ)	2021 Rekreasyon Müfredatı iÖ	Topluma Hizmet Uygulamaları	Seçmeli
426	Gediz Meslek Yüksekokulu	Sağlık Kurumları İşletmeciliği (3275)	Sağlık Kurumları İşletmeciliği	2021 Sağlık Kurumları İşletmeciliği Müfredatı NÖ	Sağlık ve Toplum	Zorunlu
427	Gediz Meslek Yüksekokulu	Sağlık Kurumları İşletmeciliği (3275)	Sağlık Kurumları İşletmeciliği (iÖ)	2021 Sağlık Kurumları İşletmeciliği Müfredatı iÖ	Sağlık ve Toplum	Zorunlu
428	Altıntaş Meslek	Nüfus ve Vatandaşlık (3482)	Nüfus ve Vatandaşlık	2021 Nüfus ve Vatandaşlık	Sivil Toplum Örgütleri (Seçmeli Ders)	Seçmeli

	Yüksekokulu					
429	Domanıç Haymeana Meslek Yüksekokulu	Sosyal Güvenlik (3770)	Sosyal Güvenlik	2021 Sosyal Güvenlik Müfredatı	Türkiye'nin Toplumsal Yapısı (Seçmeli Ders)	Seçmeli
430	Emet Meslek Yüksekokulu	Çocuk Gelişimi (3977)	Çocuk Gelişimi	2021 Çocuk Gelişimi Müfredatı	Toplumsal Hizmet Uygulamaları (Seçmeli Ders)	Seçmeli
431	Emet Meslek Yüksekokulu	Çocuk Gelişimi (3977)	Çocuk Gelişimi(İÖ)	2021 Çocuk Gelişimi Müfredatı(İÖ)	Toplumsal Hizmet Uygulamaları (Seçmeli Ders)	Seçmeli
432	Emet Meslek Yüksekokulu	Sosyal Hizmetler (3978)	Sosyal Hizmetler	2021-Sosyal Hizmetler Müfredatı N.Ö	Türkiye'nin Toplumsal Yapısı	Zorunlu
433	Hisarcık Meslek Yüksekokulu	Yerel Yönetimler (4018)	Yerel Yönetimler	2021 Yerel Yönetimler Müfredatı	Türkiye'nin Toplumsal Yapısı	Zorunlu
434	Hisarcık Meslek Yüksekokulu	Yerel Yönetimler (4018)	Yerel Yönetimler	2021 Yerel Yönetimler Müfredatı	Yerel Yönetimler ve Sivil Toplum Örgütleri	Zorunlu
435	Simav Meslek Yüksekokulu	Yerel Yönetimler (4226)	Yerel Yönetimler	2021 Yerel Yönetimler Müfredatı	Türkiye'nin Toplumsal Yapısı	Zorunlu
436	Simav Meslek Yüksekokulu	Yerel Yönetimler (4226)	Yerel Yönetimler	2021 Yerel Yönetimler Müfredatı	Yerel Yönetimler ve Sivil Toplum Örgütleri	Zorunlu
437	Simav Meslek Yüksekokulu	Yerel Yönetimler (4226)	Yerel Yönetimler(İÖ)	2021 Yerel Yönetimler(İÖ) Müfredatı	Türkiye'nin Toplumsal Yapısı	Zorunlu
438	Simav Meslek Yüksekokulu	Yerel Yönetimler (4226)	Yerel Yönetimler(İÖ)	2021 Yerel Yönetimler(İÖ) Müfredatı	Yerel Yönetimler ve Sivil Toplum Örgütleri	Zorunlu
439	Şaphane Meslek Yüksekokulu	Yerel Yönetimler (4318)	Yerel Yönetimler	2021 Yerel Yönetimler N.Ö. Müfredatı	Türkiye'nin Toplumsal Yapısı	Zorunlu
440	Şaphane Meslek Yüksekokulu	Yerel Yönetimler (4318)	Yerel Yönetimler	2021 Yerel Yönetimler N.Ö. Müfredatı	Yerel Yönetimler ve Sivil Toplum Örgütleri	Zorunlu
441	Şaphane Meslek Yüksekokulu	Sosyal Hizmetler (4322)	Sosyal Hizmetler	2021 Sosyal Hizmetler (NÖ) Yeni	Türkiye'nin Toplumsal Yapısı	Zorunlu
442	Şaphane Meslek Yüksekokulu	Acil Durum ve Afet Yönetimi (4364)	Acil Durum ve Afet Yönetimi	2021 Acil Durum ve Afet Yönetimi	Türkiye'nin Toplumsal Yapısı (Seçmeli Ders)	Seçmeli
443	Kütahya Sosyal Bilimler Meslek Yüksekokulu	Çağrı Merkezi Hizmetleri(5068)	Çağrı Merkezi Hizmetleri	2021 Çağrı Merkezi Hizmetleri Müfredatı	Sivil Toplum Kuruluşları (Seçmeli Ders)	Seçmeli
444	Lisansüstü Eğitim Enstitüsü	Beden Eğitimi ve Spor (8514)	Beden Eğitimi ve Spor (YL)	2020 Beden Eğitimi ve Spor TEZLİ (YL) Müfredatı GÜZ Girişli (YENİ)	Egzersiz ve Toplum Sağlığı	Zorunlu
445	Lisansüstü Eğitim Enstitüsü	Beden Eğitimi ve Spor (8514)	Beden Eğitimi ve Spor (DR)	2020 Beden Eğitimi ve Spor (DR) Müfredatı YENİ. Güz Girişli	Egzersiz ve Toplum Sağlığı	Zorunlu
446	Lisansüstü Eğitim Enstitüsü	Beden Eğitimi ve Spor (8514)	Beden Eğitimi ve Spor (YL) (Tezsiz) (İÖ)	2020 Beden Eğitimi ve Spor Tezsiz Yüksek Lisans Müfredatı (10 Ders) YENİ (tüm dersler güz döneminde)	Egzersiz ve Toplum Sağlığı	Seçmeli
447	Lisansüstü Eğitim Enstitüsü	Türk Dili ve Edebiyatı (8525)	Türk Dili ve Edebiyatı (DR)	2020 Türk Dili ve Edebiyatı (DR) Müfredatı YENİ.	Dil ve Toplum İlişkileri	Seçmeli
448	Lisansüstü Eğitim Enstitüsü	Kamu Yönetimi (8532)	Kamu Yönetimi (YL)	2020 Kamu Yönetimi I. Grup TEZLİ (YL) Müfredatı YENİ.	Türkiye'de Siyasal Kültür ve Toplumsallaşma	Seçmeli
449	Lisansüstü Eğitim Enstitüsü	Kamu Yönetimi (8532)	Kamu Yönetimi (YL) (Tezsiz) (İÖ)	2020 Kamu Yönetimi (Tezsiz YL) GÜZ 10 DERS Müfredatı YENİ.	Toplum ve Yönetim	Seçmeli

450	Lisansüstü Eğitim Enstitüsü	Tarih (8542)	Tarih (DR)	2020 Tarih (DR) Müfredatı YENİ.	Osmanlı'da Toplum ve Toplumsal Hareketler	Seçmeli
451	Lisansüstü Eğitim Enstitüsü	Sosyoloji (8549)	Sosyoloji (YL)	2020 Sosyoloji TEZLİ (YL) Müfredatı YENİ.	Edebiyat ve Toplum	Seçmeli
452	Lisansüstü Eğitim Enstitüsü	Siyaset Bilimi ve Uluslararası İlişkiler (8553)	Uluslararası İlişkiler (YL)	2020 Uluslararası İlişkiler TEZLİ (YL) Müfredatı YENİ.	Kriz, Devlet ve Toplumsal Sınıflar	Seçmeli
453	Lisansüstü Eğitim Enstitüsü	Türkçe ve Sosyal Bilimler Eğitimi (8535)	Sosyal Bilimler Eğitimi (YL)	2020 Sosyal Bilimler Öğretmenliği TEZLİ (YL) Müfredatı YENİ.	Türkiye'nin Toplumsal ve Kültürel Tarihi	Seçmeli
454	Lisansüstü Eğitim Enstitüsü	Kamu Yönetimi (8532)	Kamu Yönetimi (YL) (İÖ)	2021 Kamu Yönetimi (İ.Ö) TEZLİ (YL) Müfredatı YENİ.	Türkiye'de Siyasal Kültür ve Toplumsallaşma	Seçmeli
455	Lisansüstü Eğitim Enstitüsü	Sanat ve Tasarım (8547)	Sanat ve Tasarım (Sanatta Yeterlilik Programı)	2021 Sanat ve Tasarım (Sanatta Yeterlilik Programı)	Tasarımda Kışkırtıcılık, Aktivism ve Toplumsal Değişim	Seçmeli
456	İktisadi ve İdari Bilimler Fakültesi	İktisat	İktisat	2021 İktisat Müfredatı	İktisat Sosyolojisi (Seçmeli Ders II)	Seçmeli
457	İktisadi ve İdari Bilimler Fakültesi	İktisat	İktisat(İÖ)	2021 İktisat(İÖ) Müfredatı	İktisat Sosyolojisi (Seçmeli Ders II)	Seçmeli
458	İktisadi ve İdari Bilimler Fakültesi	Kamu Yönetimi	Kamu Yönetimi	2021 Kamu Yönetimi Müfredatı	Sosyoloji	Zorunlu
459	İktisadi ve İdari Bilimler Fakültesi	Kamu Yönetimi	Kamu Yönetimi	2021 Kamu Yönetimi Müfredatı	Siyaset Sosyolojisi (Seçmeli Ders IV)	Seçmeli
460	İktisadi ve İdari Bilimler Fakültesi	Kamu Yönetimi	Kamu Yönetimi	2021 Kamu Yönetimi Müfredatı	Yönetim Sosyolojisi (Seçmeli Ders VI)	Seçmeli
461	İktisadi ve İdari Bilimler Fakültesi	Kamu Yönetimi	Kamu Yönetimi	2021 Kamu Yönetimi Müfredatı	Kent Sosyolojisi (Seçmeli Ders VIII)	Seçmeli
462	İktisadi ve İdari Bilimler Fakültesi	Kamu Yönetimi	Kamu Yönetimi(İÖ)	2021 Kamu Yönetimi(İÖ) Müfredatı	Sosyoloji	Zorunlu
463	İktisadi ve İdari Bilimler Fakültesi	Kamu Yönetimi	Kamu Yönetimi(İÖ)	2021 Kamu Yönetimi(İÖ) Müfredatı	Siyaset Sosyolojisi (Seçmeli Ders IV)	Seçmeli
464	İktisadi ve İdari Bilimler Fakültesi	Kamu Yönetimi	Kamu Yönetimi(İÖ)	2021 Kamu Yönetimi(İÖ) Müfredatı	Yönetim Sosyolojisi (Seçmeli Ders VI)	Seçmeli
465	İktisadi ve İdari Bilimler Fakültesi	Kamu Yönetimi	Kamu Yönetimi(İÖ)	2021 Kamu Yönetimi(İÖ) Müfredatı	Kent Sosyolojisi (Seçmeli Ders VIII)	Seçmeli
466	İktisadi ve İdari Bilimler Fakültesi	Siyaset Bilimi ve Uluslararası İlişkiler	Siyaset Bilimi ve Uluslararası İlişkiler	2021 Siyaset Bilimi ve Uluslar arası İlişkiler Müfredatı	Siyaset Sosyolojisi	Zorunlu
467	İktisadi ve İdari Bilimler Fakültesi	Siyaset Bilimi ve Uluslararası İlişkiler	Siyaset Bilimi ve Uluslararası İlişkiler(İÖ)	2021 Siyaset Bilimi ve Uluslar arası İlişkiler(İÖ) Müfredatı	Siyaset Sosyolojisi	Zorunlu
468	Fen Edebiyat Fakültesi	Sosyoloji	Sosyoloji	2021 Sosyoloji Müfredatı	Sosyolojiye Giriş I	Zorunlu
469	Fen Edebiyat Fakültesi	Sosyoloji	Sosyoloji	2021 Sosyoloji Müfredatı	Sosyoloji Tarihi	Zorunlu
470	Fen Edebiyat Fakültesi	Sosyoloji	Sosyoloji	2021 Sosyoloji Müfredatı	Kent ve Göç Sosyolojisi	Zorunlu
471	Fen Edebiyat Fakültesi	Sosyoloji	Sosyoloji	2021 Sosyoloji Müfredatı	İktisat Sosyolojisi	Zorunlu
472	Fen Edebiyat Fakültesi	Sosyoloji	Sosyoloji	2021 Sosyoloji Müfredatı	Aile Sosyolojisi	Zorunlu

473	Fen Edebiyat Fakültesi	Sosyoloji	Sosyoloji	2021 Sosyoloji Müfredatı	Kültür Sosyolojisi	Zorunlu
474	Fen Edebiyat Fakültesi	Sosyoloji	Sosyoloji	2021 Sosyoloji Müfredatı	Hukuk ve Suç Sosyolojisi	Zorunlu
475	Fen Edebiyat Fakültesi	Sosyoloji	Sosyoloji	2021 Sosyoloji Müfredatı	Modernliğin Sosyolojisi	Zorunlu
476	Fen Edebiyat Fakültesi	Sosyoloji	Sosyoloji	2021 Sosyoloji Müfredatı	Bilgi Sosyolojisi	Zorunlu
477	Fen Edebiyat Fakültesi	Sosyoloji	Sosyoloji	2021 Sosyoloji Müfredatı	Sosyolojiye Giriş II	Zorunlu
478	Fen Edebiyat Fakültesi	Sosyoloji	Sosyoloji	2021 Sosyoloji Müfredatı	Eğitim Sosyolojisi	Zorunlu
479	Fen Edebiyat Fakültesi	Sosyoloji	Sosyoloji	2021 Sosyoloji Müfredatı	Örgüt Sosyolojisi	Zorunlu
480	Fen Edebiyat Fakültesi	Sosyoloji	Sosyoloji	2021 Sosyoloji Müfredatı	Din Sosyolojisi	Zorunlu
481	Fen Edebiyat Fakültesi	Sosyoloji	Sosyoloji	2021 Sosyoloji Müfredatı	İletişim Sosyolojisi	Zorunlu
482	Fen Edebiyat Fakültesi	Sosyoloji	Sosyoloji	2021 Sosyoloji Müfredatı	Siyaset Sosyolojisi	Zorunlu
483	Fen Edebiyat Fakültesi	Sosyoloji	Sosyoloji	2021 Sosyoloji Müfredatı	Sağlık Sosyolojisi	Zorunlu
484	Fen Edebiyat Fakültesi	Sosyoloji	Sosyoloji	2021 Sosyoloji Müfredatı	Küreselleşmenin Sosyolojisi (Seçmeli Ders IV)	Seçmeli
485	Fen Edebiyat Fakültesi	Sosyoloji	Sosyoloji	2021 Sosyoloji Müfredatı	Edebiyat Sosyolojisi (Seçmeli Ders IV)	Seçmeli
486	Fen Edebiyat Fakültesi	Sosyoloji	Sosyoloji	2021 Sosyoloji Müfredatı	Gençlik Sosyolojisi (Seçmeli Ders V)	Seçmeli
487	Fen Edebiyat Fakültesi	Sosyoloji	Sosyoloji	2021 Sosyoloji Müfredatı	Çağdaş Sosyoloji Teorileri	Zorunlu
488	Fen Edebiyat Fakültesi	Sosyoloji	Sosyoloji(İÖ)	2021 Sosyoloji(İÖ) Müfredatı	Sosyolojiye Giriş I	Zorunlu
489	Fen Edebiyat Fakültesi	Sosyoloji	Sosyoloji(İÖ)	2021 Sosyoloji(İÖ) Müfredatı	Sosyoloji Tarihi	Zorunlu
490	Fen Edebiyat Fakültesi	Sosyoloji	Sosyoloji(İÖ)	2021 Sosyoloji(İÖ) Müfredatı	Kent ve Göç Sosyolojisi	Zorunlu
491	Fen Edebiyat Fakültesi	Sosyoloji	Sosyoloji(İÖ)	2021 Sosyoloji(İÖ) Müfredatı	İktisat Sosyolojisi	Zorunlu
492	Fen Edebiyat Fakültesi	Sosyoloji	Sosyoloji(İÖ)	2021 Sosyoloji(İÖ) Müfredatı	Aile Sosyolojisi	Zorunlu
493	Fen Edebiyat Fakültesi	Sosyoloji	Sosyoloji(İÖ)	2021 Sosyoloji(İÖ) Müfredatı	Kültür Sosyolojisi	Zorunlu
494	Fen Edebiyat Fakültesi	Sosyoloji	Sosyoloji(İÖ)	2021 Sosyoloji(İÖ) Müfredatı	Hukuk ve Suç Sosyolojisi	Zorunlu
495	Fen Edebiyat Fakültesi	Sosyoloji	Sosyoloji(İÖ)	2021 Sosyoloji(İÖ) Müfredatı	Modernliğin Sosyolojisi	Zorunlu
496	Fen Edebiyat Fakültesi	Sosyoloji	Sosyoloji(İÖ)	2021 Sosyoloji(İÖ) Müfredatı	Bilgi Sosyolojisi	Zorunlu
497	Fen Edebiyat Fakültesi	Sosyoloji	Sosyoloji(İÖ)	2021 Sosyoloji(İÖ) Müfredatı	Sosyolojiye Giriş II	Zorunlu
498	Fen Edebiyat Fakültesi	Sosyoloji	Sosyoloji(İÖ)	2021 Sosyoloji(İÖ) Müfredatı	Eğitim Sosyolojisi	Zorunlu
499	Fen Edebiyat Fakültesi	Sosyoloji	Sosyoloji(İÖ)	2021 Sosyoloji(İÖ) Müfredatı	Örgüt Sosyolojisi	Zorunlu
500	Fen Edebiyat Fakültesi	Sosyoloji	Sosyoloji(İÖ)	2021 Sosyoloji(İÖ) Müfredatı	Din Sosyolojisi	Zorunlu
501	Fen Edebiyat Fakültesi	Sosyoloji	Sosyoloji(İÖ)	2021 Sosyoloji(İÖ) Müfredatı	İletişim Sosyolojisi	Zorunlu
502	Fen Edebiyat Fakültesi	Sosyoloji	Sosyoloji(İÖ)	2021 Sosyoloji(İÖ) Müfredatı	Siyaset Sosyolojisi	Zorunlu
503	Fen Edebiyat Fakültesi	Sosyoloji	Sosyoloji(İÖ)	2021 Sosyoloji(İÖ) Müfredatı	Sağlık Sosyolojisi	Zorunlu

504	Fen Edebiyat Fakültesi	Sosyoloji	Sosyoloji(İÖ)	2021 Sosyoloji(İÖ) Müfredatı	Küreselleşmenin Sosyolojisi (Seçmeli Ders IV)	Seçmeli
505	Fen Edebiyat Fakültesi	Sosyoloji	Sosyoloji(İÖ)	2021 Sosyoloji(İÖ) Müfredatı	Edebiyat Sosyolojisi (Seçmeli Ders IV)	Seçmeli
506	Fen Edebiyat Fakültesi	Sosyoloji	Sosyoloji(İÖ)	2021 Sosyoloji(İÖ) Müfredatı	Gençlik Sosyolojisi (Seçmeli Ders V)	Seçmeli
507	Fen Edebiyat Fakültesi	Sosyoloji	Sosyoloji(İÖ)	2021 Sosyoloji(İÖ) Müfredatı	Çağdaş Sosyoloji Teorileri	Zorunlu
508	Fen Edebiyat Fakültesi	Tarih	Tarih	2021 Tarih	Tarih ve Sosyoloji (Seçmeli Ders I)	Seçmeli
509	Fen Edebiyat Fakültesi	Tarih	Tarih(İÖ)	2021 Tarih(İÖ) Müfredatı	Tarih ve Sosyoloji (Seçmeli Ders I)	Seçmeli
510	Beden Eğitimi ve Spor Yüksekokulu	Beden Eğitimi ve Spor Öğretmenliği	Beden Eğitimi ve Spor Öğretmenliği	2018 Beden Eğitimi ve Spor Öğretmenliği Müfredatı kariyer planlaması var	Eğitim Sosyolojisi	Zorunlu
511	Beden Eğitimi ve Spor Yüksekokulu	Beden Eğitimi ve Spor Öğretmenliği	Beden Eğitimi ve Spor Öğretmenliği	2018 Beden Eğitimi ve Spor Öğretmenliği Müfredatı kariyer planlaması var	GK Seçmeli Ders II (Beden Eğitimi Sosyolojisi)	Seçmeli
512	Beden Eğitimi ve Spor Yüksekokulu	Antrenörlük Eğitimi	Antrenörlük Eğitimi	2016 Antrenörlük Eğitimi Müfredatı kariyer planlaması var	Seçmeli Alan Bilgisi I (Spor Sosyolojisi)	Seçmeli
513	Beden Eğitimi ve Spor Yüksekokulu	Antrenörlük Eğitimi	Antrenörlük Eğitimi(İÖ)	2016 Antrenörlük Eğitimi(İÖ) Müfredatı kariyer planlaması var	Seçmeli Alan Bilgisi I (Spor Sosyolojisi)	Seçmeli
514	Beden Eğitimi ve Spor Yüksekokulu	Spor Yöneticiliği	Spor Yöneticiliği	2015 Spor Yöneticiliği (N.Ö) Müfredatı (Girişimcilik) kariyer planlaması var	Sosyolojiye Giriş	Zorunlu
515	Beden Eğitimi ve Spor Yüksekokulu	Spor Yöneticiliği	Spor Yöneticiliği	2015 Spor Yöneticiliği (N.Ö) Müfredatı (Girişimcilik) kariyer planlaması var	Spor Sosyolojisi	Zorunlu
516	Beden Eğitimi ve Spor Yüksekokulu	Spor Yöneticiliği	Spor Yöneticiliği(İÖ)	2015 Spor Yöneticiliği(İÖ) Müfredatı (Girişimcilik) kariyer planlaması var	Sosyolojiye Giriş	Zorunlu
517	Beden Eğitimi ve Spor Yüksekokulu	Spor Yöneticiliği	Spor Yöneticiliği(İÖ)	2015 Spor Yöneticiliği(İÖ) Müfredatı (Girişimcilik) kariyer planlaması var	Spor Sosyolojisi	Zorunlu
518	Güzel Sanatlar Fakültesi	Resim	Resim	2021 Resim Müfredatı	Sanat Sosyolojisi	Zorunlu
519	Güzel Sanatlar Fakültesi	Resim	Resim(İÖ)	2018 Resim(İÖ) Müfredatı	Sanat Sosyolojisi	Zorunlu
520	Eğitim Fakültesi	Sınıf Öğretmenliği	Sınıf Öğretmenliği	2021 Sınıf Öğretmenliği Müfredatı	Eğitim Sosyolojisi	Zorunlu
521	Eğitim Fakültesi	Türkçe Öğretmenliği	Türkçe Öğretmenliği	2021 Türkçe Öğretmenliği Müfredatı	Eğitim Sosyolojisi	Zorunlu
522	Eğitim Fakültesi	Sosyal Bilgiler Öğretmenliği	Sosyal Bilgiler Öğretmenliği	2021 Sosyal Bilgiler Öğretmenliği Müfredatı	Eğitim Sosyolojisi	Zorunlu
523	Eğitim Fakültesi	Okul Öncesi Öğretmenliği	Okul Öncesi Öğretmenliği	2021 Okul Öncesi Öğretmenliği Müfredatı	Eğitim Sosyolojisi	Zorunlu
524	Eğitim Fakültesi	Okul Öncesi Öğretmenliği	Okul Öncesi Öğretmenliği(İÖ)	2021 Okul Öncesi Öğretmenliği(İÖ) Müfredatı	Eğitim Sosyolojisi	Zorunlu
525	Eğitim Fakültesi	Fen Bilgisi Öğretmenliği	Fen Bilgisi Öğretmenliği	2021 Fen Bilgisi Öğretmenliği N.Ö Müfredatı	Eğitim Sosyolojisi	Zorunlu
526	Eğitim Fakültesi	İlköğretim Matematik Öğretmenliği	İlköğretim Matematik Öğretmenliği	2021 İlköğretim Matematik Öğretmenliği Müfredatı	Eğitim Sosyolojisi	Zorunlu
527	Tavşanlı Turizm İşletmeciliği ve Otelcilik Yüksekokulu	Turizm ve Otel İşletmeciliği	Turizm ve Otel İşletmeciliği	2017 Turizm ve Otel İşletmeciliği Müfredatı	Turizm Sosyolojisi	Seçmeli
528	Tavşanlı Turizm İşletmeciliği ve Otelcilik	Turizm ve Otel İşletmeciliği	Turizm ve Otel İşletmeciliği (İÖ)	2017 Turizm ve Otel İşletmeciliği Müfredatı (İ.Ö)	Turizm Sosyolojisi	Seçmeli

	Yüksekokulu					
529	İslami İlimler Fakültesi	İlahiyat	İlahiyat (İÖ)	2021 İslami İlimler Formasyonlu İlahiyat Müfredatı İ.Ö. (1. ve 2. sınıflar) YENİ	Din Sosyolojisi	Zorunlu
530	İslami İlimler Fakültesi	İlahiyat	İlahiyat (İÖ)	2021 İslami İlimler Formasyonlu İlahiyat Müfredatı İ.Ö. (1. ve 2. sınıflar) YENİ	Eğitim Sosyolojisi	Seçmeli
531	İslami İlimler Fakültesi	İlahiyat	İlahiyat (İÖ)	2021 İslami İlimler Formasyonlu İlahiyat Müfredatı İ.Ö. (1. ve 2. sınıflar) YENİ	Sosyolojiye Giriş	Seçmeli
532	İslami İlimler Fakültesi	İlahiyat	İlahiyat (İÖ)	2021 İslami İlimler Formasyonlu İlahiyat Müfredatı İ.Ö. (1. ve 2. sınıflar) YENİ	İslam Dünyasında Din Sosyolojisi	Seçmeli
533	İslami İlimler Fakültesi	İlahiyat	İlahiyat	2021 İslami İlimler Formasyonlu İlahiyat Müfredatı (1. ve 2. sınıflar) YENİ	Din Sosyolojisi	Zorunlu
534	İslami İlimler Fakültesi	İlahiyat	İlahiyat	2021 İslami İlimler Formasyonlu İlahiyat Müfredatı (1. ve 2. sınıflar) YENİ	Eğitim Sosyolojisi	Seçmeli
535	İslami İlimler Fakültesi	İlahiyat	İlahiyat	2021 İslami İlimler Formasyonlu İlahiyat Müfredatı (1. ve 2. sınıflar) YENİ	Sosyolojiye Giriş	Seçmeli
536	İslami İlimler Fakültesi	İlahiyat	İlahiyat	2021 İslami İlimler Formasyonlu İlahiyat Müfredatı (1. ve 2. sınıflar) YENİ	İslam Dünyasında Din Sosyolojisi	Seçmeli
537	Tavşanlı Uygulamalı Bilimler Fakültesi	Turizm ve Otel İşletmeciliği (2911)	Turizm ve Otel İşletmeciliği	2021 Turizm ve Otel İşletmeciliği Müfredatı	Turizm Sosyolojisi	Seçmeli
538	Tavşanlı Uygulamalı Bilimler Fakültesi	Gastronomi ve Mutfak Sanatları (2913)	Gastronomi ve Mutfak Sanatları	2021 Gastronomi ve Mutfak Sanatları	Yemek Sosyolojisi	Seçmeli
539	Tavşanlı Uygulamalı Bilimler Fakültesi	Turizm İşletmeciliği	Turizm İşletmeciliği	2021 Turizm İşletmeciliği Müfredatı	Turizm Sosyolojisi	Seçmeli
540	Spor Bilimleri Fakültesi	Beden Eğitimi ve Spor Öğretmenliği	Beden Eğitimi ve Spor Öğretmenliği	2021 Beden Eğitimi ve Spor Öğretmenliği Müfredatı	Eğitim Sosyolojisi	Zorunlu
541	Spor Bilimleri Fakültesi	Beden Eğitimi ve Spor Öğretmenliği	Beden Eğitimi ve Spor Öğretmenliği	2021 Beden Eğitimi ve Spor Öğretmenliği Müfredatı	GK Seçmeli Ders II (Beden Eğitimi Sosyolojisi)	Seçmeli
542	Spor Bilimleri Fakültesi	Antrenörlük Eğitimi	Antrenörlük Eğitimi	2021 Antrenörlük Eğitimi Müfredatı	Seçmeli Alan Bilgisi I (Spor Sosyolojisi)	Seçmeli
543	Spor Bilimleri Fakültesi	Antrenörlük Eğitimi	Antrenörlük Eğitimi (İÖ)	2021 Antrenörlük Eğitimi(İÖ) Müfredatı	Seçmeli Alan Bilgisi I (Spor Sosyolojisi)	Seçmeli
544	Spor Bilimleri Fakültesi	Spor Yöneticiliği	Spor Yöneticiliği	2021 Spor Yöneticiliği (N.Ö) Müfredatı	Sosyolojiye Giriş	Zorunlu
545	Spor Bilimleri Fakültesi	Spor Yöneticiliği	Spor Yöneticiliği	2021 Spor Yöneticiliği (N.Ö) Müfredatı	Spor Sosyolojisi	Zorunlu
546	Spor Bilimleri Fakültesi	Spor Yöneticiliği	Spor Yöneticiliği (İÖ)	2021 Spor Yöneticiliği(İÖ) Müfredatı	Sosyolojiye Giriş	Zorunlu
547	Spor Bilimleri Fakültesi	Spor Yöneticiliği	Spor Yöneticiliği (İÖ)	2021 Spor Yöneticiliği(İÖ) Müfredatı	Spor Sosyolojisi	Zorunlu
548	Spor Bilimleri Fakültesi	Rekreasyon	Rekreasyon	2021 Rekreasyon Müfredatı	Boş Zaman Sosyolojisi	Zorunlu
549	Spor Bilimleri Fakültesi	Rekreasyon	Rekreasyon (İÖ)	2021 Rekreasyon Müfredatı İÖ	Boş Zaman Sosyolojisi	Zorunlu
550	Gediz Meslek Yüksekokulu	Lojistik (3224)	Lojistik	2021 Lojistik(NÖ) Müfredatı	Endüstriyel Psikoloji ve Sosyoloji (Seçmeli Ders)	Seçmeli
551	Tavşanlı Meslek Yüksekokulu	Lojistik (3324)	Lojistik	2021 Lojistik Müfredatı (Bologna)	Endüstriyel Psikoloji ve Sosyoloji (Seçmeli Ders)	Seçmeli

552	Tavşanlı Meslek Yüksekokulu	Lojistik (3324)	Lojistik(İÖ)	2013 Lojistik (İÖ) Müfredatı (Bologna)	Endüstriyel Psikoloji ve Sosyoloji (Seçmeli Ders)	Seçmeli
553	Çavdarhisar Meslek Yüksekokulu	Turist Rehberliği (3612)	Turist Rehberliği	2021 Turist Rehberliği Müfredatı	Turizm Sosyolojisi	Zorunlu
554	Domaniç Haymeana Meslek Yüksekokulu	Lojistik(3715)	Lojistik	2021 Lojistik Müfredatı	Endüstriyel Psikoloji ve Sosyoloji (Seçmeli Ders)	Seçmeli
555	Domaniç Haymeana Meslek Yüksekokulu	Sosyal Güvenlik (3770)	Sosyal Güvenlik	2021 Sosyal Güvenlik Müfredatı	Sosyoloji (Seçmeli Ders)	Seçmeli
556	Emet Meslek Yüksekokulu	Turizm ve Otel İşletmeciliği (3966)	Turizm ve Otel İşletmeciliği	2021 Turizm ve Otel İşletmeciliği Müfredatı	Turizm Sosyolojisi (Seçmeli Ders)	Seçmeli
557	Emet Meslek Yüksekokulu	Sosyal Hizmetler (3978)	Sosyal Hizmetler	2021-Sosyal Hizmetler Müfredatı N.Ö	Sosyolojiye Giriş	Zorunlu
558	Hisarcık Meslek Yüksekokulu	Ceza İnfaz ve Güvenlik Hizmetleri (4071)	Ceza İnfaz ve Güvenlik Hizmetleri	2021 Ceza İnfaz ve Güvenlik Hizmetleri	Sosyoloji	Zorunlu
559	Simav Meslek Yüksekokulu	Lojistik (4225)	Lojistik	2021 Lojistik Müfredatı	Endüstriyel Psikoloji ve Sosyoloji (Seçmeli Ders)	Seçmeli
560	Simav Meslek Yüksekokulu	Lojistik (4225)	Lojistik(İÖ)	2013 Lojistik(İÖ) Müfredatı	Endüstriyel Psikoloji ve Sosyoloji (Seçmeli Ders)	Seçmeli
561	Şaphane Meslek Yüksekokulu	Lojistik (4319)	Lojistik	2021 Lojistik N.Ö. Müfredatı	Endüstriyel Psikoloji ve Sosyoloji (Seçmeli Ders)	Seçmeli
562	Şaphane Meslek Yüksekokulu	Sosyal Hizmetler (4322)	Sosyal Hizmetler	2021 Sosyal Hizmetler (NÖ) Yeni	Sosyolojiye Giriş	Zorunlu
563	Şaphane Meslek Yüksekokulu	Sosyal Hizmetler (4322)	Sosyal Hizmetler	2021 Sosyal Hizmetler (NÖ) Yeni	Göç Sosyolojisi (Seçmeli Ders)	Seçmeli
564	Şaphane Meslek Yüksekokulu	Sosyal Hizmetler (4322)	Sosyal Hizmetler	2021 Sosyal Hizmetler (NÖ) Yeni	Suç Sosyolojisi (Seçmeli Ders)	Seçmeli
565	Şaphane Meslek Yüksekokulu	Acil Durum ve Afet Yönetimi (4364)	Acil Durum ve Afet Yönetimi	2021 Acil Durum ve Afet Yönetimi	Afet Sosyolojisi (Seçmeli Ders)	Seçmeli
566	Kütahya Sosyal Bilimler Meslek Yüksekokulu	Lojistik(5043)	Lojistik	2021 Lojistik Müfredatı	Endüstriyel Psikoloji ve Sosyoloji (Seçmeli Ders)	Seçmeli
567	Kütahya Sosyal Bilimler Meslek Yüksekokulu	Lojistik(5043)	Lojistik(İÖ)	2021 Lojistik(İÖ) Müfredatı	Endüstriyel Psikoloji ve Sosyoloji (Seçmeli Ders)	Seçmeli
568	Kütahya Sosyal Bilimler Meslek Yüksekokulu	Otobüs Kaptanlığı(5064)	Otobüs Kaptanlığı	2021 Otobüs Kaptanlığı Müfredatı	Turizm ve Seyahat Sosyolojisi	Zorunlu
569	Kütahya Sosyal Bilimler Meslek Yüksekokulu	Turizm ve Otel İşletmeciliği(5066)	Turizm ve Otel İşletmeciliği	2021Turizm Ve Otel İşletmeciliği Müfredatı	Turizm Sosyolojisi (Seçmeli Ders)	Seçmeli
570	Kütahya Sosyal Bilimler Meslek Yüksekokulu	Turizm ve Otel İşletmeciliği(5066)	Turizm ve Otel İşletmeciliği(İÖ)	2021 Turizm Ve Otel İşletmeciliği(İÖ) Müfredatı	Turizm Sosyolojisi (Seçmeli Ders)	Seçmeli
571	Kütahya Sosyal Bilimler Meslek Yüksekokulu	Turist Rehberliği(5069)	Turist Rehberliği	2021 Turist Rehberliği	Turizm Sosyolojisi	Zorunlu
572	Formasyon	İngiliz Dili ve Edebiyatı	İngiliz Dili ve Edebiyatı	2018 İngilizce Müfredatı	Eğitim Sosyolojisi	Seçmeli
573	Formasyon	Kamu Yönetimi	Kamu Yönetimi	2018 Kamu Yönetimi Müfredatı	Eğitim Sosyolojisi	Seçmeli
574	Lisansüstü Eğitim Enstitüsü	Beden Eğitimi ve Spor (8514)	Beden Eğitimi ve Spor (YL)	2020 Beden Eğitimi ve Spor TEZLİ (YL)	Sosyolojik Açıdan Spor	Seçmeli

				Müfredatı GÜZ Girişli (YENİ)		
575	Lisansüstü Eğitim Enstitüsü	Beden Eğitimi ve Spor (8514)	Beden Eğitimi ve Spor (YL)	2020 Beden Eğitimi ve Spor TEZLİ (YL) Müfredatı GÜZ Girişli (YENİ)	Spor Sosyolojisinde Güncel Yaklaşımlar	Seçmeli
576	Lisansüstü Eğitim Enstitüsü	Beden Eğitimi ve Spor (8514)	Beden Eğitimi ve Spor (YL)	2020 Beden Eğitimi ve Spor TEZLİ (YL) Müfredatı GÜZ Girişli (YENİ)	Rekreasyon ve Boş Zaman Sosyolojisi	Seçmeli
577	Lisansüstü Eğitim Enstitüsü	Beden Eğitimi ve Spor (8514)	Beden Eğitimi ve Spor (YL) (Tezsiz) (İÖ)	2020 Beden Eğitimi ve Spor Tezsiz Yüksek Lisans Müfredatı (10 Ders) YENİ (tüm dersler güz döneminde)	Rekreasyon ve Boş Zaman Sosyolojisi	Seçmeli
578	Lisansüstü Eğitim Enstitüsü	Beden Eğitimi ve Spor (8514)	Beden Eğitimi ve Spor (YL) (Tezsiz) (İÖ)	2020 Beden Eğitimi ve Spor Tezsiz Yüksek Lisans Müfredatı (10 Ders) YENİ (tüm dersler güz döneminde)	Spor Sosyolojisinde Güncel Yaklaşımlar	Seçmeli
579	Lisansüstü Eğitim Enstitüsü	Maliye (8539)	Maliye (YL)	2020 Maliye(YL) Müfredatı YENİ.	Mali Sosyoloji	Seçmeli
580	Lisansüstü Eğitim Enstitüsü	Maliye (8539)	Maliye (YL) (Tezsiz) (İÖ)	2020 Maliye Tezsiz Yüksek Lisans YENİ.	Mali Sosyoloji	Seçmeli
581	Lisansüstü Eğitim Enstitüsü	Sosyoloji (8549)	Sosyoloji (YL)	2020 Sosyoloji TEZLİ (YL) Müfredatı YENİ.	Sosyolojik Düşünme Metodolojisi	Zorunlu
582	Lisansüstü Eğitim Enstitüsü	Sosyoloji (8549)	Sosyoloji (YL)	2020 Sosyoloji TEZLİ (YL) Müfredatı YENİ.	Sinema Sosyolojisi	Seçmeli
583	Lisansüstü Eğitim Enstitüsü	Sosyoloji (8549)	Sosyoloji (YL)	2020 Sosyoloji TEZLİ (YL) Müfredatı YENİ.	Mekân Sosyolojisi	Seçmeli
584	Lisansüstü Eğitim Enstitüsü	Sosyoloji (8549)	Sosyoloji (YL)	2020 Sosyoloji TEZLİ (YL) Müfredatı YENİ.	Sosyolojinin Felsefi Temelleri	Zorunlu
585	Lisansüstü Eğitim Enstitüsü	Sosyoloji (8549)	Sosyoloji (YL)	2020 Sosyoloji TEZLİ (YL) Müfredatı YENİ.	Görselliğin Sosyolojisi	Seçmeli
586	Lisansüstü Eğitim Enstitüsü	Sosyoloji (8549)	Sosyoloji (YL)	2020 Sosyoloji TEZLİ (YL) Müfredatı YENİ.	Tarihsel Sosyoloji	Seçmeli
587	Lisansüstü Eğitim Enstitüsü	Sosyoloji (8549)	Sosyoloji (YL)	2020 Sosyoloji TEZLİ (YL) Müfredatı YENİ.	Sekülerliğin Sosyolojisi	Seçmeli
588	Güzel Sanatlar Fakültesi	El Sanatları	Takı Tasarımı ve İmalatı	2022 Takı Tasarımı ve İmalatı Müfredatı	Sanat Sosyolojisi	Seçmeli
589	Tavşanlı Uygulamalı Bilimler Fakültesi	Rekreasyon Yönetimi	Rekreasyon Yönetimi	2021 Rekreasyon Yönetimi Müfredatı	Rekreasyon Sosyolojisi	Zorunlu
590	İktisadi ve İdari Bilimler Fakültesi	İşletme	İşletme	2021 İşletme Müfredatı	Makro İktisat	Zorunlu
591	İktisadi ve İdari Bilimler Fakültesi	İşletme	İşletme	2021 İşletme Müfredatı	Mikro İktisat	Zorunlu
592	İktisadi ve İdari Bilimler Fakültesi	İşletme	İşletme	2021 İşletme Müfredatı	Uluslararası İktisat (Seçmeli Ders VI)	Seçmeli
593	İktisadi ve İdari Bilimler Fakültesi	İşletme	İşletme(İÖ)	2021 İşletme(İÖ) Müfredatı	Makro İktisat	Zorunlu
594	İktisadi ve İdari Bilimler Fakültesi	İşletme	İşletme(İÖ)	2021 İşletme(İÖ) Müfredatı	Mikro İktisat	Zorunlu
595	İktisadi ve İdari Bilimler Fakültesi	İşletme	İşletme(İÖ)	2021 İşletme(İÖ) Müfredatı	Uluslararası İktisat (Seçmeli Ders VI)	Seçmeli
596	İktisadi ve İdari Bilimler Fakültesi	İktisat	İktisat	2021 İktisat Müfredatı	Mikro İktisat I	Zorunlu
597	İktisadi ve İdari Bilimler Fakültesi	İktisat	İktisat	2021 İktisat Müfredatı	Makro İktisat I	Zorunlu

598	İktisadi ve İdari Bilimler Fakültesi	İktisat	İktisat	2021 İktisat Müfredatı	İktisat Tarihi	Zorunlu
599	İktisadi ve İdari Bilimler Fakültesi	İktisat	İktisat	2021 İktisat Müfredatı	Uluslararası İktisat Teorisi	Zorunlu
600	İktisadi ve İdari Bilimler Fakültesi	İktisat	İktisat	2021 İktisat Müfredatı	Heteredoks İktisat Okulları (Seçmeli Ders VII)	Seçmeli
601	İktisadi ve İdari Bilimler Fakültesi	İktisat	İktisat	2021 İktisat Müfredatı	İktisat Uygulamaları (Seçmeli Ders XI)	Seçmeli
602	İktisadi ve İdari Bilimler Fakültesi	İktisat	İktisat	2021 İktisat Müfredatı	Mikro İktisat II	Zorunlu
603	İktisadi ve İdari Bilimler Fakültesi	İktisat	İktisat	2021 İktisat Müfredatı	Makro İktisat II	Zorunlu
604	İktisadi ve İdari Bilimler Fakültesi	İktisat	İktisat	2021 İktisat Müfredatı	Uluslararası İktisat Politikası	Zorunlu
605	İktisadi ve İdari Bilimler Fakültesi	İktisat	İktisat	2021 İktisat Müfredatı	Matematiksel İktisat	Zorunlu
606	İktisadi ve İdari Bilimler Fakültesi	İktisat	İktisat	2021 İktisat Müfredatı	Türk İktisat Tarihi	Zorunlu
607	İktisadi ve İdari Bilimler Fakültesi	İktisat	İktisat	2021 İktisat Müfredatı	Bölgesel İktisat (Seçmeli Ders XII)	Seçmeli
608	İktisadi ve İdari Bilimler Fakültesi	İktisat	İktisat(IÖ)	2021 İktisat(IÖ) Müfredatı	Mikro İktisat I	Zorunlu
609	İktisadi ve İdari Bilimler Fakültesi	İktisat	İktisat(IÖ)	2021 İktisat(IÖ) Müfredatı	Makro İktisat I	Zorunlu
610	İktisadi ve İdari Bilimler Fakültesi	İktisat	İktisat(IÖ)	2021 İktisat(IÖ) Müfredatı	İktisat Tarihi	Zorunlu
611	İktisadi ve İdari Bilimler Fakültesi	İktisat	İktisat(IÖ)	2021 İktisat(IÖ) Müfredatı	Uluslararası İktisat Teorisi	Zorunlu
612	İktisadi ve İdari Bilimler Fakültesi	İktisat	İktisat(IÖ)	2021 İktisat(IÖ) Müfredatı	Heteredoks İktisat Okulları (Seçmeli Ders VII)	Seçmeli
613	İktisadi ve İdari Bilimler Fakültesi	İktisat	İktisat(IÖ)	2021 İktisat(IÖ) Müfredatı	İktisat Uygulamaları (Seçmeli Ders XI)	Seçmeli
614	İktisadi ve İdari Bilimler Fakültesi	İktisat	İktisat(IÖ)	2021 İktisat(IÖ) Müfredatı	Mikro İktisat II	Zorunlu
615	İktisadi ve İdari Bilimler Fakültesi	İktisat	İktisat(IÖ)	2021 İktisat(IÖ) Müfredatı	Makro İktisat II	Zorunlu
616	İktisadi ve İdari Bilimler Fakültesi	İktisat	İktisat(IÖ)	2021 İktisat(IÖ) Müfredatı	Uluslararası İktisat Politikası	Zorunlu
617	İktisadi ve İdari Bilimler Fakültesi	İktisat	İktisat(IÖ)	2021 İktisat(IÖ) Müfredatı	Matematiksel İktisat	Zorunlu
618	İktisadi ve İdari Bilimler Fakültesi	İktisat	İktisat(IÖ)	2021 İktisat(IÖ) Müfredatı	Türk İktisat Tarihi	Zorunlu

619	İktisadi ve İdari Bilimler Fakültesi	İktisat	İktisat(İÖ)	2021 İktisat(İÖ) Müfredatı	Bölgesel İktisat (Seçmeli Ders XII)	Seçmeli
620	İktisadi ve İdari Bilimler Fakültesi	Kamu Yönetimi	Kamu Yönetimi	2021 Kamu Yönetimi Müfredatı	Makro İktisat	Zorunlu
621	İktisadi ve İdari Bilimler Fakültesi	Kamu Yönetimi	Kamu Yönetimi	2021 Kamu Yönetimi Müfredatı	Mikro İktisat	Zorunlu
622	İktisadi ve İdari Bilimler Fakültesi	Kamu Yönetimi	Kamu Yönetimi	2021 Kamu Yönetimi Müfredatı	Uluslararası İktisat (Seçmeli Ders XII)	Seçmeli
623	İktisadi ve İdari Bilimler Fakültesi	Kamu Yönetimi	Kamu Yönetimi(İÖ)	2021 Kamu Yönetimi(İÖ) Müfredatı	Makro İktisat	Zorunlu
624	İktisadi ve İdari Bilimler Fakültesi	Kamu Yönetimi	Kamu Yönetimi(İÖ)	2021 Kamu Yönetimi(İÖ) Müfredatı	Mikro İktisat	Zorunlu
625	İktisadi ve İdari Bilimler Fakültesi	Kamu Yönetimi	Kamu Yönetimi(İÖ)	2021 Kamu Yönetimi(İÖ) Müfredatı	Uluslararası İktisat (Seçmeli Ders XII)	Seçmeli
626	İktisadi ve İdari Bilimler Fakültesi	Maliye	Maliye	2021 Maliye Müfredatı	Makro İktisat	Zorunlu
627	İktisadi ve İdari Bilimler Fakültesi	Maliye	Maliye	2021 Maliye Müfredatı	Mikro İktisat	Zorunlu
628	İktisadi ve İdari Bilimler Fakültesi	Maliye	Maliye	2021 Maliye Müfredatı	Uluslararası İktisat	Zorunlu
629	İktisadi ve İdari Bilimler Fakültesi	Maliye	Maliye(İÖ)	2021 Maliye(İÖ) Müfredatı	Makro İktisat	Zorunlu
630	İktisadi ve İdari Bilimler Fakültesi	Maliye	Maliye(İÖ)	2021 Maliye(İÖ) Müfredatı	Mikro İktisat	Zorunlu
631	İktisadi ve İdari Bilimler Fakültesi	Maliye	Maliye(İÖ)	2021 Maliye(İÖ) Müfredatı	Uluslararası İktisat	Zorunlu
632	İktisadi ve İdari Bilimler Fakültesi	Siyaset Bilimi ve Uluslararası İlişkiler	Siyaset Bilimi ve Uluslararası İlişkiler	2021 Siyaset Bilimi ve Uluslar arası İlişkiler Müfredatı	Makro İktisat	Zorunlu
633	İktisadi ve İdari Bilimler Fakültesi	Siyaset Bilimi ve Uluslararası İlişkiler	Siyaset Bilimi ve Uluslararası İlişkiler	2021 Siyaset Bilimi ve Uluslar arası İlişkiler Müfredatı	Uluslararası İktisat	Zorunlu
634	İktisadi ve İdari Bilimler Fakültesi	Siyaset Bilimi ve Uluslararası İlişkiler	Siyaset Bilimi ve Uluslararası İlişkiler(İÖ)	2021 Siyaset Bilimi ve Uluslar arası İlişkiler(İÖ) Müfredatı	Makro İktisat	Zorunlu
635	İktisadi ve İdari Bilimler Fakültesi	Siyaset Bilimi ve Uluslararası İlişkiler	Siyaset Bilimi ve Uluslararası İlişkiler(İÖ)	2021 Siyaset Bilimi ve Uluslar arası İlişkiler(İÖ) Müfredatı	Uluslararası İktisat	Zorunlu
636	İktisadi ve İdari Bilimler Fakültesi	Ekonometri	Ekonometri	2021 Ekonometri Müfredatı	Matematiksel İktisat I	Zorunlu
637	İktisadi ve İdari Bilimler Fakültesi	Ekonometri	Ekonometri	2021 Ekonometri Müfredatı	Mikro İktisat I	Zorunlu
638	İktisadi ve İdari Bilimler Fakültesi	Ekonometri	Ekonometri	2021 Ekonometri Müfredatı	Makro İktisat I	Zorunlu
639	İktisadi ve İdari Bilimler Fakültesi	Ekonometri	Ekonometri	2021 Ekonometri Müfredatı	Türk İktisat Tarihi (Seçmeli Ders V)	Seçmeli

640	İktisadi ve İdari Bilimler Fakültesi	Ekonometri	Ekonometri	2021 Ekonometri Müfredatı	Matematiksel İktisat II	Zorunlu
641	İktisadi ve İdari Bilimler Fakültesi	Ekonometri	Ekonometri	2021 Ekonometri Müfredatı	Mikro İktisat II	Zorunlu
642	İktisadi ve İdari Bilimler Fakültesi	Ekonometri	Ekonometri	2021 Ekonometri Müfredatı	Makro İktisat II	Zorunlu
643	İktisadi ve İdari Bilimler Fakültesi	Ekonometri	Ekonometri	2021 Ekonometri Müfredatı	Uluslararası İktisat	Zorunlu
644	İktisadi ve İdari Bilimler Fakültesi	Ekonometri	Ekonometri(İÖ)	2021 Ekonometri(İÖ) Müfredatı	Matematiksel İktisat I	Zorunlu
645	İktisadi ve İdari Bilimler Fakültesi	Ekonometri	Ekonometri(İÖ)	2021 Ekonometri(İÖ) Müfredatı	Mikro İktisat I	Zorunlu
646	İktisadi ve İdari Bilimler Fakültesi	Ekonometri	Ekonometri(İÖ)	2021 Ekonometri(İÖ) Müfredatı	Makro İktisat I	Zorunlu
647	İktisadi ve İdari Bilimler Fakültesi	Ekonometri	Ekonometri(İÖ)	2021 Ekonometri(İÖ) Müfredatı	Türk İktisat Tarihi (Seçmeli Ders V)	Seçmeli
648	İktisadi ve İdari Bilimler Fakültesi	Ekonometri	Ekonometri(İÖ)	2021 Ekonometri(İÖ) Müfredatı	Matematiksel İktisat II	Zorunlu
649	İktisadi ve İdari Bilimler Fakültesi	Ekonometri	Ekonometri(İÖ)	2021 Ekonometri(İÖ) Müfredatı	Mikro İktisat II	Zorunlu
650	İktisadi ve İdari Bilimler Fakültesi	Ekonometri	Ekonometri(İÖ)	2021 Ekonometri(İÖ) Müfredatı	Makro İktisat II	Zorunlu
651	İktisadi ve İdari Bilimler Fakültesi	Ekonometri	Ekonometri(İÖ)	2021 Ekonometri(İÖ) Müfredatı	Uluslararası İktisat	Zorunlu
652	İktisadi ve İdari Bilimler Fakültesi	Uluslararası Ticaret ve Finansman	Uluslararası Ticaret ve Finansman	2021 Uluslararası Ticaret ve Finansman Müfredatı (N.Ö.)	İktisat I	Zorunlu
653	İktisadi ve İdari Bilimler Fakültesi	Uluslararası Ticaret ve Finansman	Uluslararası Ticaret ve Finansman	2021 Uluslararası Ticaret ve Finansman Müfredatı (N.Ö.)	Uluslararası İktisat	Zorunlu
654	İktisadi ve İdari Bilimler Fakültesi	Uluslararası Ticaret ve Finansman	Uluslararası Ticaret ve Finansman	2021 Uluslararası Ticaret ve Finansman Müfredatı (N.Ö.)	İktisat II	Zorunlu
655	İktisadi ve İdari Bilimler Fakültesi	Uluslararası Ticaret ve Finansman	Uluslararası Ticaret ve Finansman(İÖ)	2021 Uluslararası Ticaret ve Finansman Müfredatı (İÖ)	İktisat I	Zorunlu
656	İktisadi ve İdari Bilimler Fakültesi	Uluslararası Ticaret ve Finansman	Uluslararası Ticaret ve Finansman(İÖ)	2021 Uluslararası Ticaret ve Finansman Müfredatı (İÖ)	Uluslararası İktisat	Zorunlu
657	İktisadi ve İdari Bilimler Fakültesi	Uluslararası Ticaret ve Finansman	Uluslararası Ticaret ve Finansman(İÖ)	2021 Uluslararası Ticaret ve Finansman Müfredatı (İÖ)	İktisat II	Zorunlu
658	Fen Edebiyat Fakültesi	Tarih	Tarih	2021 Tarih	Beylikler Devri Sosyo İktisat Tarihi (Seçmeli Ders VI)	Seçmeli
659	Fen Edebiyat Fakültesi	Tarih	Tarih(İÖ)	2021 Tarih(İÖ) Müfredatı	Beylikler Devri Sosyo İktisat Tarihi (Seçmeli Ders VI)	Seçmeli
660	Uygulamalı Bilimler Yüksekokulu	Muhasebe	Muhasebe	2021 Muhasebe Müfredatı	Mikro İktisat	Seçmeli

661	Uygulamalı Bilimler Yüksekokulu	Muhasebe	Muhasebe	2021 Muhasebe Müfredatı	Makro İktisat	Seçmeli
662	Uygulamalı Bilimler Yüksekokulu	Muhasebe	Muhasebe(iÖ)	2021 Muhasebe Müfredatı (iÖ)	Mikro İktisat	Seçmeli
663	Uygulamalı Bilimler Yüksekokulu	Muhasebe	Muhasebe(iÖ)	2021 Muhasebe Müfredatı (iÖ)	Makro İktisat	Seçmeli
664	Uygulamalı Bilimler Yüksekokulu	Sigortacılık ve Risk Yönetimi	Sigortacılık ve Risk Yönetimi	2021 SRY Müfredatı	Mikro İktisat	Seçmeli
665	Uygulamalı Bilimler Yüksekokulu	Sigortacılık ve Risk Yönetimi	Sigortacılık ve Risk Yönetimi	2021 SRY Müfredatı	Makro İktisat	Seçmeli
666	Uygulamalı Bilimler Yüksekokulu	Sigortacılık ve Risk Yönetimi	Sigortacılık ve Risk Yönetimi(iÖ)	2021 SRY (iÖ) Müfredatı	Mikro İktisat	Seçmeli
667	Uygulamalı Bilimler Yüksekokulu	Sigortacılık ve Risk Yönetimi	Sigortacılık ve Risk Yönetimi(iÖ)	2021 SRY (iÖ) Müfredatı	Makro İktisat	Seçmeli
668	İslami İlimler Fakültesi	İlahiyat	İlahiyat (iÖ)	2021 İslami İlimler Formasyonlu İlahiyat Müfredatı İ.Ö. (1. ve 2. sınıflar) YENİ	İslam ve İktisat	Seçmeli
669	İslami İlimler Fakültesi	İlahiyat	İlahiyat	2021 İslami İlimler Formasyonlu İlahiyat Müfredatı (1. ve 2. sınıflar) YENİ	İslam ve İktisat	Seçmeli
670	Kütahya Uygulamalı Bilimler Fakültesi	Bankacılık ve Finans (2811)	Bankacılık ve Finans	2021 Bankacılık ve Finans Müfredatı	Mikro İktisat	Zorunlu
671	Kütahya Uygulamalı Bilimler Fakültesi	Bankacılık ve Finans (2811)	Bankacılık ve Finans	2021 Bankacılık ve Finans Müfredatı	Uluslararası İktisat I	Seçmeli
672	Kütahya Uygulamalı Bilimler Fakültesi	Bankacılık ve Finans (2811)	Bankacılık ve Finans	2021 Bankacılık ve Finans Müfredatı	Makro İktisat	Zorunlu
673	Kütahya Uygulamalı Bilimler Fakültesi	Bankacılık ve Finans (2811)	Bankacılık ve Finans	2021 Bankacılık ve Finans Müfredatı	Uluslararası İktisat II	Seçmeli
674	Kütahya Uygulamalı Bilimler Fakültesi	Muhasebe (2812)	Muhasebe	2021 Muhasebe Müfredatı	Mikro İktisat	Seçmeli
675	Kütahya Uygulamalı Bilimler Fakültesi	Muhasebe (2812)	Muhasebe	2021 Muhasebe Müfredatı	Makro İktisat	Seçmeli
676	Kütahya Uygulamalı Bilimler Fakültesi	Sigortacılık ve Risk Yönetimi (2813)	Sigortacılık ve Risk Yönetimi	2021 SRY Müfredatı	Mikro İktisat	Seçmeli
677	Kütahya Uygulamalı Bilimler Fakültesi	Sigortacılık ve Risk Yönetimi (2813)	Sigortacılık ve Risk Yönetimi	2021 SRY Müfredatı	Makro İktisat	Seçmeli
678	Kütahya Uygulamalı Bilimler Fakültesi	Finans ve Bankacılık (2814)	Finans ve Bankacılık	2021 Finans ve Bankacılık Müfredatı	Mikro İktisat	Zorunlu
679	Kütahya Uygulamalı Bilimler Fakültesi	Finans ve Bankacılık (2814)	Finans ve Bankacılık	2021 Finans ve Bankacılık Müfredatı	Uluslararası İktisat I	Seçmeli
680	Kütahya Uygulamalı Bilimler Fakültesi	Finans ve Bankacılık (2814)	Finans ve Bankacılık	2021 Finans ve Bankacılık Müfredatı	Makro İktisat	Zorunlu
681	Kütahya Uygulamalı Bilimler Fakültesi	Finans ve Bankacılık (2814)	Finans ve Bankacılık	2021 Finans ve Bankacılık Müfredatı	Uluslararası İktisat II	Seçmeli

682	Kütahya Uygulamalı Bilimler Fakültesi	Muhasebe ve Finans Yönetimi (2815)	Muhasebe ve Finans Yönetimi	2021 Muhasebe ve Finans Yönetimi Müfredatı	Mikro İktisat	Seçmeli
683	Kütahya Uygulamalı Bilimler Fakültesi	Muhasebe ve Finans Yönetimi (2815)	Muhasebe ve Finans Yönetimi	2021 Muhasebe ve Finans Yönetimi Müfredatı	Makro İktisat	Seçmeli
684	Gediz Meslek Yüksekokulu	Bankacılık ve Sigortacılık (3225)	Bankacılık ve Sigortacılık	2021 Bankacılık Sigortacılık Müfredatı	Mikro İktisat	Zorunlu
685	Gediz Meslek Yüksekokulu	Bankacılık ve Sigortacılık (3225)	Bankacılık ve Sigortacılık	2021 Bankacılık Sigortacılık Müfredatı	Makro İktisat	Zorunlu
686	Gediz Meslek Yüksekokulu	Bankacılık ve Sigortacılık (3225)	Bankacılık ve Sigortacılık(İÖ)	2013 Bankacılık Sigortacılık İÖ Müfredatı	Mikro İktisat	Zorunlu
687	Gediz Meslek Yüksekokulu	Bankacılık ve Sigortacılık (3225)	Bankacılık ve Sigortacılık(İÖ)	2013 Bankacılık Sigortacılık İÖ Müfredatı	Makro İktisat	Zorunlu
688	Tavşanlı Meslek Yüksekokulu	Dış Ticaret (3352)	Dış Ticaret	2021 Dış Ticaret Müfredatı (BOLOGNA)	Mikro İktisat	Zorunlu
689	Tavşanlı Meslek Yüksekokulu	Dış Ticaret (3352)	Dış Ticaret	2021 Dış Ticaret Müfredatı (BOLOGNA)	Uluslararası İktisat I	Zorunlu
690	Tavşanlı Meslek Yüksekokulu	Dış Ticaret (3352)	Dış Ticaret	2021 Dış Ticaret Müfredatı (BOLOGNA)	Makro İktisat	Zorunlu
691	Tavşanlı Meslek Yüksekokulu	Dış Ticaret (3352)	Dış Ticaret	2021 Dış Ticaret Müfredatı (BOLOGNA)	Uluslararası İktisat II (Seçmeli Ders)	Seçmeli
692	Tavşanlı Meslek Yüksekokulu	Dış Ticaret (3352)	Dış Ticaret(İÖ)	2013 Dış Ticaret(İÖ) Müfredatı(BOLOGNA)	Mikro İktisat	Zorunlu
693	Tavşanlı Meslek Yüksekokulu	Dış Ticaret (3352)	Dış Ticaret(İÖ)	2013 Dış Ticaret(İÖ) Müfredatı(BOLOGNA)	Uluslararası İktisat I	Zorunlu
694	Tavşanlı Meslek Yüksekokulu	Dış Ticaret (3352)	Dış Ticaret(İÖ)	2013 Dış Ticaret(İÖ) Müfredatı(BOLOGNA)	Makro İktisat	Zorunlu
695	Tavşanlı Meslek Yüksekokulu	Dış Ticaret (3352)	Dış Ticaret(İÖ)	2013 Dış Ticaret(İÖ) Müfredatı(BOLOGNA)	Uluslararası İktisat II (Seçmeli Ders)	Seçmeli
696	Altıntaş Meslek Yüksekokulu	İşletme Yönetimi (3417)	İşletme Yönetimi	2021 İşletme Yönetimi Müfredatı	Mikro İktisat	Zorunlu
697	Altıntaş Meslek Yüksekokulu	İşletme Yönetimi (3417)	İşletme Yönetimi	2021 İşletme Yönetimi Müfredatı	Makro İktisat	Zorunlu
698	Domaniç Haymeana Meslek Yüksekokulu	İşletme Yönetimi (3712)	İşletme Yönetimi	2021 İşletme Yönetimi Müfredatı	Mikro İktisat	Zorunlu
699	Domaniç Haymeana Meslek Yüksekokulu	İşletme Yönetimi (3712)	İşletme Yönetimi	2021 İşletme Yönetimi Müfredatı	Makro İktisat	Zorunlu
700	Domaniç Haymeana Meslek Yüksekokulu	Bankacılık ve Sigortacılık (3716)	Bankacılık ve Sigortacılık	2021 Bankacılık ve Sigortacılık (N.Ö)	Mikro İktisat	Zorunlu
701	Domaniç Haymeana Meslek Yüksekokulu	Bankacılık ve Sigortacılık (3716)	Bankacılık ve Sigortacılık	2021 Bankacılık ve Sigortacılık (N.Ö)	Makro İktisat	Zorunlu
702	Emet Meslek Yüksekokulu	Dış Ticaret (3952)	Dış Ticaret	2021 Dış Ticaret Müfredatı	Mikro İktisat	Zorunlu
703	Emet Meslek Yüksekokulu	Dış Ticaret (3952)	Dış Ticaret	2021 Dış Ticaret Müfredatı	Uluslararası İktisat I	Zorunlu
704	Emet Meslek Yüksekokulu	Dış Ticaret (3952)	Dış Ticaret	2021 Dış Ticaret Müfredatı	Makro İktisat	Zorunlu
705	Emet Meslek Yüksekokulu	Dış Ticaret (3952)	Dış Ticaret	2021 Dış Ticaret Müfredatı	Uluslararası İktisat II (Seçmeli Ders)	Seçmeli

706	Emet Meslek Yüksekokulu	Dış Ticaret (3952)	Dış Ticaret(İÖ)	2013 Dış Ticaret(İÖ) Müfredatı	Mikro İktisat	Zorunlu
707	Emet Meslek Yüksekokulu	Dış Ticaret (3952)	Dış Ticaret(İÖ)	2013 Dış Ticaret(İÖ) Müfredatı	Uluslararası İktisat I	Zorunlu
708	Emet Meslek Yüksekokulu	Dış Ticaret (3952)	Dış Ticaret(İÖ)	2013 Dış Ticaret(İÖ) Müfredatı	Makro İktisat	Zorunlu
709	Emet Meslek Yüksekokulu	Dış Ticaret (3952)	Dış Ticaret(İÖ)	2013 Dış Ticaret(İÖ) Müfredatı	Uluslararası İktisat II (Seçmeli Ders)	Seçmeli
710	Hisarcık Meslek Yüksekokulu	İşletme Yönetimi (4015)	İşletme Yönetimi	2021 İşletme Yönetimi Müfredatı	Mikro İktisat	Zorunlu
711	Hisarcık Meslek Yüksekokulu	İşletme Yönetimi (4015)	İşletme Yönetimi	2021 İşletme Yönetimi Müfredatı	Makro İktisat	Zorunlu
712	Hisarcık Meslek Yüksekokulu	Emlak ve Emlak Yönetimi (4016)	Emlak ve Emlak Yönetimi	2021 Emlak ve Emlak Yönetimi Müfredatı	Mikro İktisat	Zorunlu
713	Hisarcık Meslek Yüksekokulu	Emlak ve Emlak Yönetimi (4016)	Emlak ve Emlak Yönetimi	2021 Emlak ve Emlak Yönetimi Müfredatı	Makro İktisat	Zorunlu
714	Hisarcık Meslek Yüksekokulu	Bankacılık ve Sigortacılık (4068)	Bankacılık ve Sigortacılık	2021 Bankacılık ve Sigortacılık (N.Ö)	Mikro İktisat	Zorunlu
715	Hisarcık Meslek Yüksekokulu	Bankacılık ve Sigortacılık (4068)	Bankacılık ve Sigortacılık	2021 Bankacılık ve Sigortacılık (N.Ö)	Makro İktisat	Zorunlu
716	Simav Meslek Yüksekokulu	İşletme Yönetimi (4220)	İşletme Yönetimi	2013 İşletme Yönetimi Müfredatı	Mikro İktisat	Zorunlu
717	Simav Meslek Yüksekokulu	İşletme Yönetimi (4220)	İşletme Yönetimi	2013 İşletme Yönetimi Müfredatı	Makro İktisat	Zorunlu
718	Simav Meslek Yüksekokulu	Bankacılık ve Sigortacılık (4223)	Bankacılık ve Sigortacılık	2021 Bankacılık ve Sigortacılık Müfredatı	Mikro İktisat	Zorunlu
719	Simav Meslek Yüksekokulu	Bankacılık ve Sigortacılık (4223)	Bankacılık ve Sigortacılık	2021 Bankacılık ve Sigortacılık Müfredatı	Makro İktisat	Zorunlu
720	Simav Meslek Yüksekokulu	Bankacılık ve Sigortacılık (4223)	Bankacılık ve Sigortacılık(İÖ)	2021 Bankacılık ve Sigortacılık(İÖ) Müfredatı	Mikro İktisat	Zorunlu
721	Simav Meslek Yüksekokulu	Bankacılık ve Sigortacılık (4223)	Bankacılık ve Sigortacılık(İÖ)	2021 Bankacılık ve Sigortacılık(İÖ) Müfredatı	Makro İktisat	Zorunlu
722	Şaphane Meslek Yüksekokulu	Bankacılık ve Sigortacılık (4317)	Bankacılık ve Sigortacılık	2021 Bankacılık ve Sigortacılık Müfredatı	Mikro İktisat	Zorunlu
723	Şaphane Meslek Yüksekokulu	Bankacılık ve Sigortacılık (4317)	Bankacılık ve Sigortacılık	2021 Bankacılık ve Sigortacılık Müfredatı	Makro İktisat	Zorunlu
724	Şaphane Meslek Yüksekokulu	Bankacılık ve Sigortacılık (4317)	Bankacılık ve Sigortacılık(İÖ)	2013 Bankacılık ve Sigortacılık(İÖ) Müfredatı	Mikro İktisat	Zorunlu
725	Şaphane Meslek Yüksekokulu	Bankacılık ve Sigortacılık (4317)	Bankacılık ve Sigortacılık(İÖ)	2013 Bankacılık ve Sigortacılık(İÖ) Müfredatı	Makro İktisat	Zorunlu
726	Kütahya Sosyal Bilimler Meslek Yüksekokulu	İşletme Yönetimi(5040)	İşletme Yönetimi	2021 İşletme Yönetimi Müfredatı	Mikro İktisat	Zorunlu
727	Kütahya Sosyal Bilimler Meslek Yüksekokulu	İşletme Yönetimi(5040)	İşletme Yönetimi	2021 İşletme Yönetimi Müfredatı	Makro İktisat	Zorunlu
728	Kütahya Sosyal Bilimler Meslek Yüksekokulu	İşletme Yönetimi(5040)	İşletme Yönetimi(İÖ)	2021 İşletme Yönetimi(İÖ) Müfredatı	Mikro İktisat	Zorunlu
729	Kütahya Sosyal Bilimler Meslek Yüksekokulu	İşletme Yönetimi(5040)	İşletme Yönetimi(İÖ)	2021 İşletme Yönetimi(İÖ) Müfredatı	Makro İktisat	Zorunlu
730	Kütahya Sosyal Bilimler	Emlak ve Emlak Yönetimi(5041)	Emlak ve Emlak Yönetimi	2021 Emlak ve Emlak Yönetimi Müfredatı	Mikro İktisat	Zorunlu

	Meslek Yüksekokulu					
731	Kütahya Sosyal Bilimler Meslek Yüksekokulu	Emlak ve Emlak Yönetimi(5041)	Emlak ve Emlak Yönetimi	2021 Emlak ve Emlak Yönetimi Müfredatı	Makro İktisat	Zorunlu
732	Kütahya Sosyal Bilimler Meslek Yüksekokulu	Emlak ve Emlak Yönetimi(5041)	Emlak ve Emlak Yönetimi(iÖ)	2014 Emlak ve Emlak Yönetimi (iÖ) Müfredatı	Mikro İktisat	Zorunlu
733	Kütahya Sosyal Bilimler Meslek Yüksekokulu	Emlak ve Emlak Yönetimi(5041)	Emlak ve Emlak Yönetimi(iÖ)	2014 Emlak ve Emlak Yönetimi (iÖ) Müfredatı	Makro İktisat	Zorunlu
734	Kütahya Sosyal Bilimler Meslek Yüksekokulu	Bankacılık ve Sigortacılık(5045)	Bankacılık ve Sigortacılık	2021 Bankacılık ve Sigortacılık Müfredatı	Mikro İktisat	Zorunlu
735	Kütahya Sosyal Bilimler Meslek Yüksekokulu	Bankacılık ve Sigortacılık(5045)	Bankacılık ve Sigortacılık	2021 Bankacılık ve Sigortacılık Müfredatı	Makro İktisat	Zorunlu
736	Kütahya Sosyal Bilimler Meslek Yüksekokulu	Bankacılık ve Sigortacılık(5045)	Bankacılık ve Sigortacılık(iÖ)	2021 Bankacılık ve Sigortacılık(iÖ) Müfredatı	Mikro İktisat	Zorunlu
737	Kütahya Sosyal Bilimler Meslek Yüksekokulu	Bankacılık ve Sigortacılık(5045)	Bankacılık ve Sigortacılık(iÖ)	2021 Bankacılık ve Sigortacılık(iÖ) Müfredatı	Makro İktisat	Zorunlu
738	Kütahya Sosyal Bilimler Meslek Yüksekokulu	Dış Ticaret(5052)	Dış Ticaret	2021 Dış Ticaret Müfredatı	Mikro İktisat	Zorunlu
739	Kütahya Sosyal Bilimler Meslek Yüksekokulu	Dış Ticaret(5052)	Dış Ticaret	2021 Dış Ticaret Müfredatı	Uluslararası İktisat I	Zorunlu
740	Kütahya Sosyal Bilimler Meslek Yüksekokulu	Dış Ticaret(5052)	Dış Ticaret	2021 Dış Ticaret Müfredatı	Makro İktisat	Zorunlu
741	Kütahya Sosyal Bilimler Meslek Yüksekokulu	Dış Ticaret(5052)	Dış Ticaret	2021 Dış Ticaret Müfredatı	Uluslararası İktisat II (Seçmeli Ders)	Seçmeli
742	Kütahya Sosyal Bilimler Meslek Yüksekokulu	Dış Ticaret(5052)	Dış Ticaret(iÖ)	2021 Dış Ticaret(iÖ) Müfredatı	Mikro İktisat	Zorunlu
743	Kütahya Sosyal Bilimler Meslek Yüksekokulu	Dış Ticaret(5052)	Dış Ticaret(iÖ)	2021 Dış Ticaret(iÖ) Müfredatı	Uluslararası İktisat I	Zorunlu
744	Kütahya Sosyal Bilimler Meslek Yüksekokulu	Dış Ticaret(5052)	Dış Ticaret(iÖ)	2021 Dış Ticaret(iÖ) Müfredatı	Makro İktisat	Zorunlu
745	Kütahya Sosyal Bilimler Meslek Yüksekokulu	Dış Ticaret(5052)	Dış Ticaret(iÖ)	2021 Dış Ticaret(iÖ) Müfredatı	Uluslararası İktisat II (Seçmeli Ders)	Seçmeli
746	Kütahya Sosyal Bilimler Meslek Yüksekokulu	Emlak Yönetimi	Emlak Yönetimi	2021 Emlak Yönetimi Müfredatı	Mikro İktisat	Zorunlu
747	Kütahya Sosyal Bilimler Meslek Yüksekokulu	Emlak Yönetimi	Emlak Yönetimi	2021 Emlak Yönetimi Müfredatı	Makro İktisat	Zorunlu
748	Lisansüstü Eğitim Enstitüsü	Ekonometri (8523)	Ekonometri (YL)	2020 Ekonometri TEZLİ (YL) Müfredatı YENİ.	Mikro İktisat	Seçmeli
749	Lisansüstü Eğitim Enstitüsü	Ekonometri (8523)	Ekonometri (YL)	2020 Ekonometri TEZLİ (YL) Müfredatı YENİ.	Makro İktisat	Seçmeli
750	Lisansüstü Eğitim Enstitüsü	Ekonometri (8523)	Ekonometri (DR)	2020 EKONOMETRİ DR YENİ	Makro İktisat Analizi	Seçmeli
751	Lisansüstü Eğitim Enstitüsü	Maliye (8539)	Maliye (DR)	2020 Maliye(DR) Müfredatı YENİ.	Türkiye'de İktisat ve Maliye Politikalarının Gelişimi	Seçmeli
752	Lisansüstü Eğitim Enstitüsü	Maliye (8539)	Maliye (YL) (Tezsiz) (iÖ)	2020 Maliye Tezsiz Yüksek Lisans YENİ.	Türkiye'de İktisat ve Maliye	Seçmeli

					Politikalarının Gelişimi	
753	Lisansüstü Eğitim Enstitüsü	İktisat (8541)	İktisat (YL)	2020 İktisat TEZLİ (YL) Müfredatı YENİ.	İktisatta Yöntem	Seçmeli
754	Lisansüstü Eğitim Enstitüsü	İktisat (8541)	İktisat (YL)	2020 İktisat TEZLİ (YL) Müfredatı YENİ.	Uygulamada ve Teoride İktisat Politikası	Seçmeli
755	Lisansüstü Eğitim Enstitüsü	İktisat (8541)	İktisat (YL)	2020 İktisat TEZLİ (YL) Müfredatı YENİ.	İktisat Uygulamaları	Seçmeli
756	Lisansüstü Eğitim Enstitüsü	İktisat (8541)	İktisat (YL)	2020 İktisat TEZLİ (YL) Müfredatı YENİ.	İktisatta Seminer	Zorunlu
757	Lisansüstü Eğitim Enstitüsü	İktisat (8541)	İktisat (YL)	2020 İktisat TEZLİ (YL) Müfredatı YENİ.	Uygulamada ve Teoride Uluslararası İktisat	Seçmeli
758	Lisansüstü Eğitim Enstitüsü	İktisat (8541)	İktisat (YL)	2020 İktisat TEZLİ (YL) Müfredatı YENİ.	Uygulamada ve Teoride Mekânsal İktisat	Seçmeli
759	Lisansüstü Eğitim Enstitüsü	İktisat (8541)	İktisat (DR)	2020 İktisat (DR) Müfredatı YENİ.	İktisatta Özel Konular I	Seçmeli
760	Lisansüstü Eğitim Enstitüsü	İktisat (8541)	İktisat (DR)	2020 İktisat (DR) Müfredatı YENİ.	İleri Makro İktisat I	Seçmeli
761	Lisansüstü Eğitim Enstitüsü	İktisat (8541)	İktisat (DR)	2020 İktisat (DR) Müfredatı YENİ.	İleri Mikro İktisat I	Seçmeli
762	Lisansüstü Eğitim Enstitüsü	İktisat (8541)	İktisat (DR)	2020 İktisat (DR) Müfredatı YENİ.	İktisatta Özel Konular II	Seçmeli
763	Lisansüstü Eğitim Enstitüsü	İktisat (8541)	İktisat (DR)	2020 İktisat (DR) Müfredatı YENİ.	İleri Makro İktisat II	Seçmeli
764	Lisansüstü Eğitim Enstitüsü	İktisat (8541)	İktisat (DR)	2020 İktisat (DR) Müfredatı YENİ.	İleri Mikro İktisat II	Seçmeli
765	Lisansüstü Eğitim Enstitüsü	İktisat (8541)	İktisat (YL) (Tezsiz) (İÖ)	2021 İktisat Tezsiz YL. Müfredatı.	İktisatta Yöntem	Seçmeli
766	Lisansüstü Eğitim Enstitüsü	İktisat (8541)	İktisat (YL) (Tezsiz) (İÖ)	2021 İktisat Tezsiz YL. Müfredatı.	Uygulamada ve Teoride İktisat Politikası	Seçmeli
767	Lisansüstü Eğitim Enstitüsü	İktisat (8541)	İktisat (YL) (Tezsiz) (İÖ)	2021 İktisat Tezsiz YL. Müfredatı.	İktisat Uygulamaları	Seçmeli
768	Lisansüstü Eğitim Enstitüsü	İktisat (8541)	İktisat (YL) (Tezsiz) (İÖ)	2021 İktisat Tezsiz YL. Müfredatı.	Uygulamada ve Teoride Uluslararası İktisat	Seçmeli
769	Lisansüstü Eğitim Enstitüsü	İktisat (8541)	İktisat (YL) (Tezsiz) (İÖ)	2021 İktisat Tezsiz YL. Müfredatı.	Uygulamada ve Teoride Mekânsal İktisat	Seçmeli
770	Lisansüstü Eğitim Enstitüsü	Tarih (8542)	Tarih (DR)	2020 Tarih (DR) Müfredatı YENİ.	Cumhuriyet Dönemi İktisat Politikaları	Seçmeli
771	Lisansüstü Eğitim Enstitüsü	Uluslararası Ticaret ve Finansman (8552)	Uluslararası Ticaret ve Finansman (YL) (Tezsiz) (İÖ)	2020 Uluslararası Ticaret ve Finansman Tezsiz YL Müfredatı YENİ.	Uluslararası İktisat ve Dünya Ticareti	Seçmeli
772	Domaniç Haymeana Meslek Yüksekokulu	Bankacılık ve Sigortacılık (3716)	Bankacılık ve Sigortacılık (İÖ)	2021 Bankacılık ve Sigortacılık (İ.Ö)	Mikro İktisat	Zorunlu
773	Domaniç Haymeana Meslek Yüksekokulu	Bankacılık ve Sigortacılık (3716)	Bankacılık ve Sigortacılık (İÖ)	2021 Bankacılık ve Sigortacılık (İ.Ö)	Makro İktisat	Zorunlu
774	Lisansüstü Eğitim Enstitüsü	İktisat (8541)	Para ve Banka (YL)	2020 Para ve Banka TEZLİ (YL) Müfredatı YENİ.	Finansal İktisat	Zorunlu
775	İktisadi ve İdari Bilimler Fakültesi	İşletme	İşletme	2021 İşletme Müfredatı	Kamu Ekonomisi (Seçmeli Ders III)	Seçmeli
776	İktisadi ve İdari Bilimler Fakültesi	İşletme	İşletme	2021 İşletme Müfredatı	Yönetmel Ekonomi (Seçmeli Ders IV)	Seçmeli
777	İktisadi ve İdari Bilimler Fakültesi	İşletme	İşletme	2021 İşletme Müfredatı	Türkiye Ekonomisi (Seçmeli Ders X)	Seçmeli

778	İktisadi ve İdari Bilimler Fakültesi	İşletme	İşletme(İÖ)	2021 İşletme(İÖ) Müfredatı	Kamu Ekonomisi (Seçmeli Ders III)	Seçmeli
779	İktisadi ve İdari Bilimler Fakültesi	İşletme	İşletme(İÖ)	2021 İşletme(İÖ) Müfredatı	Yönetmel Ekonomi (Seçmeli Ders IV)	Seçmeli
780	İktisadi ve İdari Bilimler Fakültesi	İşletme	İşletme(İÖ)	2021 İşletme(İÖ) Müfredatı	Türkiye Ekonomisi (Seçmeli Ders X)	Seçmeli
781	İktisadi ve İdari Bilimler Fakültesi	İktisat	İktisat	2021 İktisat Müfredatı	Finansal Ekonomi	Zorunlu
782	İktisadi ve İdari Bilimler Fakültesi	İktisat	İktisat	2021 İktisat Müfredatı	Çalışma Ekonomisi (Seçmeli Ders I)	Seçmeli
783	İktisadi ve İdari Bilimler Fakültesi	İktisat	İktisat	2021 İktisat Müfredatı	Geçiş Ekonomileri ve Yükselen Piyasalar (Seçmeli Ders I)	Seçmeli
784	İktisadi ve İdari Bilimler Fakültesi	İktisat	İktisat	2021 İktisat Müfredatı	Ekonomik Kalkınma	Zorunlu
785	İktisadi ve İdari Bilimler Fakültesi	İktisat	İktisat	2021 İktisat Müfredatı	Kamu Ekonomisi	Zorunlu
786	İktisadi ve İdari Bilimler Fakültesi	İktisat	İktisat	2021 İktisat Müfredatı	Türkiye Ekonomisi	Zorunlu
787	İktisadi ve İdari Bilimler Fakültesi	İktisat	İktisat	2021 İktisat Müfredatı	Ekonomik Sistemler (Seçmeli Ders IX)	Seçmeli
788	İktisadi ve İdari Bilimler Fakültesi	İktisat	İktisat	2021 İktisat Müfredatı	Doğal Kaynaklar ve Çevre Ekonomisi (Seçmeli Ders II)	Seçmeli
789	İktisadi ve İdari Bilimler Fakültesi	İktisat	İktisat	2021 İktisat Müfredatı	Bilgi Ekonomisi (Seçmeli Ders IV)	Seçmeli
790	İktisadi ve İdari Bilimler Fakültesi	İktisat	İktisat	2021 İktisat Müfredatı	Kriz Ekonomisi (Seçmeli Ders VI)	Seçmeli
791	İktisadi ve İdari Bilimler Fakültesi	İktisat	İktisat	2021 İktisat Müfredatı	Ekonomik Büyüme	Zorunlu
792	İktisadi ve İdari Bilimler Fakültesi	İktisat	İktisat	2021 İktisat Müfredatı	Endüstriyel Ekonomi	Zorunlu
793	İktisadi ve İdari Bilimler Fakültesi	İktisat	İktisat	2021 İktisat Müfredatı	Güncel Ekonomik Sorunlar (Seçmeli Ders VIII)	Seçmeli
794	İktisadi ve İdari Bilimler Fakültesi	İktisat	İktisat	2021 İktisat Müfredatı	Ekonomik Entegrasyon ve AB (Seçmeli Ders VIII)	Seçmeli
795	İktisadi ve İdari Bilimler Fakültesi	İktisat	İktisat	2021 İktisat Müfredatı	Dünya Ekonomisi (Seçmeli Ders X)	Seçmeli
796	İktisadi ve İdari Bilimler Fakültesi	İktisat	İktisat(İÖ)	2021 İktisat(İÖ) Müfredatı	Finansal Ekonomi	Zorunlu
797	İktisadi ve İdari Bilimler Fakültesi	İktisat	İktisat(İÖ)	2021 İktisat(İÖ) Müfredatı	Çalışma Ekonomisi (Seçmeli Ders I)	Seçmeli
798	İktisadi ve İdari Bilimler Fakültesi	İktisat	İktisat(İÖ)	2021 İktisat(İÖ) Müfredatı	Geçiş Ekonomileri ve Yükselen Piyasalar (Seçmeli Ders I)	Seçmeli

799	İktisadi ve İdari Bilimler Fakültesi	İktisat	İktisat(İÖ)	2021 İktisat(İÖ) Müfredatı	Ekonomik Kalkınma	Zorunlu
800	İktisadi ve İdari Bilimler Fakültesi	İktisat	İktisat(İÖ)	2021 İktisat(İÖ) Müfredatı	Kamu Ekonomisi	Zorunlu
801	İktisadi ve İdari Bilimler Fakültesi	İktisat	İktisat(İÖ)	2021 İktisat(İÖ) Müfredatı	Türkiye Ekonomisi	Zorunlu
802	İktisadi ve İdari Bilimler Fakültesi	İktisat	İktisat(İÖ)	2021 İktisat(İÖ) Müfredatı	Ekonomik Sistemler (Seçmeli Ders IX)	Seçmeli
803	İktisadi ve İdari Bilimler Fakültesi	İktisat	İktisat(İÖ)	2021 İktisat(İÖ) Müfredatı	Doğal Kaynaklar ve Çevre Ekonomisi (Seçmeli Ders II)	Seçmeli
804	İktisadi ve İdari Bilimler Fakültesi	İktisat	İktisat(İÖ)	2021 İktisat(İÖ) Müfredatı	Bilgi Ekonomisi (Seçmeli Ders IV)	Seçmeli
805	İktisadi ve İdari Bilimler Fakültesi	İktisat	İktisat(İÖ)	2021 İktisat(İÖ) Müfredatı	Kriz Ekonomisi (Seçmeli Ders VI)	Seçmeli
806	İktisadi ve İdari Bilimler Fakültesi	İktisat	İktisat(İÖ)	2021 İktisat(İÖ) Müfredatı	Ekonomik Büyüme	Zorunlu
807	İktisadi ve İdari Bilimler Fakültesi	İktisat	İktisat(İÖ)	2021 İktisat(İÖ) Müfredatı	Endüstriyel Ekonomi	Zorunlu
808	İktisadi ve İdari Bilimler Fakültesi	İktisat	İktisat(İÖ)	2021 İktisat(İÖ) Müfredatı	Güncel Ekonomik Sorunlar (Seçmeli Ders VIII)	Seçmeli
809	İktisadi ve İdari Bilimler Fakültesi	İktisat	İktisat(İÖ)	2021 İktisat(İÖ) Müfredatı	Ekonomik Entegrasyon ve AB (Seçmeli Ders VIII)	Seçmeli
810	İktisadi ve İdari Bilimler Fakültesi	İktisat	İktisat(İÖ)	2021 İktisat(İÖ) Müfredatı	Dünya Ekonomisi (Seçmeli Ders X)	Seçmeli
811	İktisadi ve İdari Bilimler Fakültesi	Kamu Yönetimi	Kamu Yönetimi	2021 Kamu Yönetimi Müfredatı	Türkiye Ekonomisi (Seçmeli Ders X)	Seçmeli
812	İktisadi ve İdari Bilimler Fakültesi	Kamu Yönetimi	Kamu Yönetimi(İÖ)	2021 Kamu Yönetimi(İÖ) Müfredatı	Türkiye Ekonomisi (Seçmeli Ders X)	Seçmeli
813	İktisadi ve İdari Bilimler Fakültesi	Maliye	Maliye	2021 Maliye Müfredatı	Kamu Ekonomisi I	Zorunlu
814	İktisadi ve İdari Bilimler Fakültesi	Maliye	Maliye	2021 Maliye Müfredatı	Bilgi Ekonomisi (Seçmeli Ders I)	Seçmeli
815	İktisadi ve İdari Bilimler Fakültesi	Maliye	Maliye	2021 Maliye Müfredatı	Çalışma Ekonomisi (Seçmeli Ders XI)	Seçmeli
816	İktisadi ve İdari Bilimler Fakültesi	Maliye	Maliye	2021 Maliye Müfredatı	Kamu Ekonomisi II	Zorunlu
817	İktisadi ve İdari Bilimler Fakültesi	Maliye	Maliye	2021 Maliye Müfredatı	Türkiye Ekonomisi (Seçmeli Ders VI)	Seçmeli
818	İktisadi ve İdari Bilimler Fakültesi	Maliye	Maliye	2021 Maliye Müfredatı	Sağlık Ekonomisi (Seçmeli Ders X)	Seçmeli
819	İktisadi ve İdari Bilimler Fakültesi	Maliye	Maliye	2021 Maliye Müfredatı	Vergileme Ekonomisi (Seçmeli Ders X)	Seçmeli

820	İktisadi ve İdari Bilimler Fakültesi	Maliye	Maliye	2021 Maliye Müfredatı	Dünya Ekonomisi (Seçmeli Ders XII)	Seçmeli
821	İktisadi ve İdari Bilimler Fakültesi	Maliye	Maliye(İÖ)	2021 Maliye(İÖ) Müfredatı	Kamu Ekonomisi I	Zorunlu
822	İktisadi ve İdari Bilimler Fakültesi	Maliye	Maliye(İÖ)	2021 Maliye(İÖ) Müfredatı	Bilgi Ekonomisi (Seçmeli Ders I)	Seçmeli
823	İktisadi ve İdari Bilimler Fakültesi	Maliye	Maliye(İÖ)	2021 Maliye(İÖ) Müfredatı	Çalışma Ekonomisi (Seçmeli Ders XI)	Seçmeli
824	İktisadi ve İdari Bilimler Fakültesi	Maliye	Maliye(İÖ)	2021 Maliye(İÖ) Müfredatı	Kamu Ekonomisi II	Zorunlu
825	İktisadi ve İdari Bilimler Fakültesi	Maliye	Maliye(İÖ)	2021 Maliye(İÖ) Müfredatı	Türkiye Ekonomisi (Seçmeli Ders VI)	Seçmeli
826	İktisadi ve İdari Bilimler Fakültesi	Maliye	Maliye(İÖ)	2021 Maliye(İÖ) Müfredatı	Sağlık Ekonomisi (Seçmeli Ders X)	Seçmeli
827	İktisadi ve İdari Bilimler Fakültesi	Maliye	Maliye(İÖ)	2021 Maliye(İÖ) Müfredatı	Vergileme Ekonomisi (Seçmeli Ders X)	Seçmeli
828	İktisadi ve İdari Bilimler Fakültesi	Maliye	Maliye(İÖ)	2021 Maliye(İÖ) Müfredatı	Dünya Ekonomisi (Seçmeli Ders XII)	Seçmeli
829	İktisadi ve İdari Bilimler Fakültesi	Ekonometri	Ekonometri	2021 Ekonometri Müfredatı	Kamu Ekonomisi (Seçmeli Ders II)	Seçmeli
830	İktisadi ve İdari Bilimler Fakültesi	Ekonometri	Ekonometri	2021 Ekonometri Müfredatı	Dünya Ekonomisi (Seçmeli Ders VI)	Seçmeli
831	İktisadi ve İdari Bilimler Fakültesi	Ekonometri	Ekonometri	2021 Ekonometri Müfredatı	Türkiye Ekonomisi	Zorunlu
832	İktisadi ve İdari Bilimler Fakültesi	Ekonometri	Ekonometri	2021 Ekonometri Müfredatı	Ekonomik Göstergelerin Analizi (Seçmeli Ders XII)	Seçmeli
833	İktisadi ve İdari Bilimler Fakültesi	Ekonometri	Ekonometri(İÖ)	2021 Ekonometri(İÖ) Müfredatı	Kamu Ekonomisi (Seçmeli Ders II)	Seçmeli
834	İktisadi ve İdari Bilimler Fakültesi	Ekonometri	Ekonometri(İÖ)	2021 Ekonometri(İÖ) Müfredatı	Dünya Ekonomisi (Seçmeli Ders VI)	Seçmeli
835	İktisadi ve İdari Bilimler Fakültesi	Ekonometri	Ekonometri(İÖ)	2021 Ekonometri(İÖ) Müfredatı	Türkiye Ekonomisi	Zorunlu
836	İktisadi ve İdari Bilimler Fakültesi	Ekonometri	Ekonometri(İÖ)	2021 Ekonometri(İÖ) Müfredatı	Ekonomik Göstergelerin Analizi (Seçmeli Ders XII)	Seçmeli
837	İktisadi ve İdari Bilimler Fakültesi	Uluslararası Ticaret ve Finansman	Uluslararası Ticaret ve Finansman	2021 Uluslararası Ticaret ve Finansman Müfredatı (N.Ö.)	Ekonomik Entegrasyon ve AB	Seçmeli
838	İktisadi ve İdari Bilimler Fakültesi	Uluslararası Ticaret ve Finansman	Uluslararası Ticaret ve Finansman	2021 Uluslararası Ticaret ve Finansman Müfredatı (N.Ö.)	Türkiye Ekonomisi	Seçmeli
839	İktisadi ve İdari Bilimler Fakültesi	Uluslararası Ticaret ve Finansman	Uluslararası Ticaret ve Finansman(İÖ)	2021 Uluslararası Ticaret ve Finansman Müfredatı (İÖ)	Ekonomik Entegrasyon ve AB	Seçmeli
840	İktisadi ve İdari Bilimler Fakültesi	Uluslararası Ticaret ve Finansman	Uluslararası Ticaret ve Finansman(İÖ)	2021 Uluslararası Ticaret ve Finansman Müfredatı (İÖ)	Türkiye Ekonomisi	Seçmeli

841	Fen Edebiyat Fakültesi	Biyoloji	Biyoloji	2022 Biyoloji Müfredatı	Ekonomik Botanik (Seçmeli Ders VI)	Seçmeli
842	Fen Edebiyat Fakültesi	Biyoloji	Biyoloji(İÖ)	2018 Biyoloji(İÖ) Müfredatı	Ekonomik Botanik (Seçmeli Ders VI)	Seçmeli
843	Mühendislik Fakültesi	İnşaat Mühendisliği	İnşaat Mühendisliği	2021 İnşaat Mühendisliği Müfredatı	Mühendislik Ekonomisi	Zorunlu
844	Mühendislik Fakültesi	İnşaat Mühendisliği	İnşaat Mühendisliği (İÖ)	2021 İnşaat Mühendisliği Müfredatı(İÖ)	Mühendislik Ekonomisi	Zorunlu
845	Mühendislik Fakültesi	Makine Mühendisliği	Makine Mühendisliği	2021 Makine Mühendisliği Müfredatı	Enerji Ekonomisi (Sosyal Seçmeli Ders I)	Seçmeli
846	Mühendislik Fakültesi	Makine Mühendisliği	Makine Mühendisliği	2021 Makine Mühendisliği Müfredatı	Mühendislik Ekonomisi	Zorunlu
847	Mühendislik Fakültesi	Makine Mühendisliği	Makine Mühendisliği	2021 Makine Mühendisliği Müfredatı	Taşıtlarda Yakıt Ekonomisi (Teknik Seçmeli Ders VI)	Seçmeli
848	Mühendislik Fakültesi	Makine Mühendisliği	Makine Mühendisliği (İÖ)	2021 Makine Mühendisliği(İÖ) Müfredatı	Enerji Ekonomisi (Sosyal Seçmeli Ders I)	Seçmeli
849	Mühendislik Fakültesi	Makine Mühendisliği	Makine Mühendisliği (İÖ)	2021 Makine Mühendisliği(İÖ) Müfredatı	Mühendislik Ekonomisi	Zorunlu
850	Mühendislik Fakültesi	Makine Mühendisliği	Makine Mühendisliği (İÖ)	2021 Makine Mühendisliği(İÖ) Müfredatı	Taşıtlarda Yakıt Ekonomisi (Teknik Seçmeli Ders VI)	Seçmeli
851	Mühendislik Fakültesi	Maden Mühendisliği	Maden Mühendisliği	2021 Maden Mühendisliği Müfredatı	Maden Ekonomisi (Teknik Seçmeli Ders X)	Seçmeli
852	Mühendislik Fakültesi	Maden Mühendisliği	Maden Mühendisliği (İÖ)	2019 Maden Mühendisliği(İÖ) Müfredatı	Maden Ekonomisi (Teknik Seçmeli Ders X)	Seçmeli
853	Mühendislik Fakültesi	Seramik Mühendisliği	Seramik Mühendisliği	2019 Seramik Mühendisliği Müfredatı	Ekonomik Metalurji (Teknik Seçmeli Ders III)	Seçmeli
854	Mühendislik Fakültesi	Seramik Mühendisliği	Seramik Mühendisliği	2019 Seramik Mühendisliği Müfredatı	Mühendislik Ekonomisi	Zorunlu
855	Mühendislik Fakültesi	Seramik Mühendisliği	Seramik Mühendisliği (İÖ)	2021 Seramik Mühendisliği(İÖ) Müfredatı	Ekonomik Metalurji (Teknik Seçmeli Ders III)	Seçmeli
856	Mühendislik Fakültesi	Seramik Mühendisliği	Seramik Mühendisliği (İÖ)	2021 Seramik Mühendisliği(İÖ) Müfredatı	Mühendislik Ekonomisi	Zorunlu
857	Mühendislik Fakültesi	Elektrik-Elektronik Mühendisliği	Elektrik-Elektronik Mühendisliği	2021 Elektrik-Elektronik Mühendisliği Müfredatı Türkçe	Mühendislik Ekonomisi	Zorunlu
858	Mühendislik Fakültesi	Elektrik-Elektronik Mühendisliği	Elektrik-Elektronik Mühendisliği (İÖ)	2021 Elektrik-Elektronik Mühendisliği Müfredatı Türkçe (İÖ)	Mühendislik Ekonomisi	Zorunlu
859	Mühendislik Fakültesi	Endüstri Mühendisliği	Endüstri Mühendisliği	2021 Endüstri Mühendisliği Müfredatı	Üretim Planlama ve Ekonomi Çözümlenmeleri	Seçmeli
860	Mühendislik Fakültesi	Endüstri Mühendisliği	Endüstri Mühendisliği	2021 Endüstri Mühendisliği Müfredatı	Genel Ekonomi	Zorunlu
861	Mühendislik Fakültesi	Endüstri Mühendisliği	Endüstri Mühendisliği	2021 Endüstri Mühendisliği Müfredatı	Mühendislik Ekonomisi	Zorunlu
862	Mühendislik Fakültesi	Endüstri Mühendisliği	Endüstri Mühendisliği	2021 Endüstri Mühendisliği Müfredatı	Üretim Planlama ve Ekonomi Tasarımı	Seçmeli
863	Mühendislik Fakültesi	Endüstri Mühendisliği	Endüstri Mühendisliği	2021 Endüstri Mühendisliği Müfredatı	Üretim Planlama ve Ekonomi Projesi	Seçmeli
864	Mühendislik Fakültesi	Endüstri Mühendisliği	Endüstri Mühendisliği	2021 Endüstri Mühendisliği Müfredatı	Üretim Planlama ve Ekonomi Projesi	Seçmeli
865	Mühendislik Fakültesi	Endüstri Mühendisliği	Endüstri Mühendisliği (İÖ)	2021 Endüstri Mühendisliği(İÖ) Müfredatı	Üretim Planlama ve Ekonomi Çözümlenmeleri	Seçmeli
866	Mühendislik Fakültesi	Endüstri Mühendisliği	Endüstri Mühendisliği (İÖ)	2021 Endüstri Mühendisliği(İÖ) Müfredatı	Genel Ekonomi	Zorunlu

867	Mühendislik Fakültesi	Endüstri Mühendisliği	Endüstri Mühendisliği (İÖ)	2021 Endüstri Mühendisliği(İÖ) Müfredatı	Mühendislik Ekonomisi	Zorunlu
868	Mühendislik Fakültesi	Endüstri Mühendisliği	Endüstri Mühendisliği (İÖ)	2021 Endüstri Mühendisliği(İÖ) Müfredatı	Üretim Planlama ve Ekonomi Tasarımı	Seçmeli
869	Mühendislik Fakültesi	Endüstri Mühendisliği	Endüstri Mühendisliği (İÖ)	2021 Endüstri Mühendisliği(İÖ) Müfredatı	Üretim Planlama ve Ekonomi Projesi	Seçmeli
870	Mühendislik Fakültesi	Endüstri Mühendisliği	Endüstri Mühendisliği (İÖ)	2021 Endüstri Mühendisliği(İÖ) Müfredatı	Üretim Planlama ve Ekonomi Projesi	Seçmeli
871	Mühendislik Fakültesi	Bilgisayar Mühendisliği	Bilgisayar Mühendisliği	2021 Bilgisayar Mühendisliği Müfredatı	Mühendislik Ekonomisi	Zorunlu
872	Mühendislik Fakültesi	Bilgisayar Mühendisliği	Bilgisayar Mühendisliği (İÖ)	2021 Bilgisayar Mühendisliği(İÖ) Müfredatı	Mühendislik Ekonomisi	Zorunlu
873	Mühendislik Fakültesi	Jeoloji Mühendisliği	Jeoloji Mühendisliği	2021 Jeoloji Mühendisliği (Normal Öğretim) Müfredatı	Mühendislik Ekonomisi	Zorunlu
874	Mühendislik Fakültesi	Jeoloji Mühendisliği	Jeoloji Mühendisliği (İÖ)	2019 Jeoloji Mühendisliği (İkinci Öğretim) Müfredatı	Mühendislik Ekonomisi	Zorunlu
875	Mühendislik Fakültesi	Malzeme Bilimi ve Mühendisliği	Malzeme Bilimi ve Mühendisliği	2019 Malzeme Bilimi ve Mühendisliği Müfredatı	Ekonomik Metalurji (Teknik Seçmeli Ders III)	Seçmeli
876	Mühendislik Fakültesi	Malzeme Bilimi ve Mühendisliği	Malzeme Bilimi ve Mühendisliği (İÖ)	2019 Malzeme Bilimi ve Mühendisliği(İÖ) Müfredatı	Ekonomik Metalurji (Teknik Seçmeli Ders III)	Seçmeli
877	Mühendislik Fakültesi	Metalurji ve Malzeme Mühendisliği	Metalurji ve Malzeme Mühendisliği	2021 Metalurji ve Malzeme Mühendisliği Müfredatı	Mühendislik Ekonomisi	Seçmeli
878	Mühendislik Fakültesi	Metalurji ve Malzeme Mühendisliği	Metalurji ve Malzeme Mühendisliği	2021 Metalurji ve Malzeme Mühendisliği Müfredatı	Ekonomik Metalurji	Seçmeli
879	Simav Teknik Eğitim Fakültesi	Mobilya ve Dekorasyon Öğretmenliği	Mobilya ve Dekorasyon Öğretmenliği	2013 Mobilya ve Dekorasyon Öğretmenliği Müfredatı	İşletme Ekonomisi	Zorunlu
880	Beden Eğitimi ve Spor Yüksekokulu	Beden Eğitimi ve Spor Öğretmenliği	Beden Eğitimi ve Spor Öğretmenliği	2018 Beden Eğitimi ve Spor Öğretmenliği Müfredatı kariyer planlaması var	GK Seçmeli Ders IV (Ekonomi ve Girişimcilik)	Seçmeli
881	Beden Eğitimi ve Spor Yüksekokulu	Spor Yöneticiliği	Spor Yöneticiliği	2015 Spor Yöneticiliği (N.Ö) Müfredatı (Girişimcilik) kariyer planlaması var	Seçmeli Teorik Ders III (Spor Ekonomisi)	Seçmeli
882	Beden Eğitimi ve Spor Yüksekokulu	Spor Yöneticiliği	Spor Yöneticiliği(İÖ)	2015 Spor Yöneticiliği(İÖ) Müfredatı (Girişimcilik) kariyer planlaması var	Seçmeli Teorik Ders III (Spor Ekonomisi)	Seçmeli
883	Güzel Sanatlar Fakültesi	Seramik	Seramik	2021 Seramik ve Cam Müfredatı (1. Sınıflar)	Seramik İşletme Ekonomisi I	Seçmeli
884	Güzel Sanatlar Fakültesi	Seramik	Seramik	2021 Seramik ve Cam Müfredatı (1. Sınıflar)	Seramik İşletme Ekonomisi II	Seçmeli
885	Eğitim Fakültesi	Sosyal Bilgiler Öğretmenliği	Sosyal Bilgiler Öğretmenliği	2021 Sosyal Bilgiler Öğretmenliği Müfredatı	Genel Beşeri ve Ekonomik Coğrafya	Zorunlu
886	Eğitim Fakültesi	Sosyal Bilgiler Öğretmenliği	Sosyal Bilgiler Öğretmenliği	2021 Sosyal Bilgiler Öğretmenliği Müfredatı	Türkiye'nin Beşeri ve Ekonomik Coğrafyası	Zorunlu
887	Uygulamalı Bilimler Yüksekokulu	Muhasebe	Muhasebe	2021 Muhasebe Müfredatı	Türkiye Ekonomisi	Seçmeli
888	Uygulamalı Bilimler Yüksekokulu	Muhasebe	Muhasebe	2021 Muhasebe Müfredatı	Genel Ekonomi	Zorunlu
889	Uygulamalı Bilimler Yüksekokulu	Muhasebe	Muhasebe	2021 Muhasebe Müfredatı	Dünya ve AB Ekonomisi	Seçmeli
890	Uygulamalı Bilimler Yüksekokulu	Muhasebe	Muhasebe(İÖ)	2021 Muhasebe Müfredatı (İÖ)	Türkiye Ekonomisi	Seçmeli

891	Uygulamalı Bilimler Yüksekokulu	Muhasebe	Muhasebe(İÖ)	2021 Muhasebe Müfredatı (İÖ)	Genel Ekonomi	Zorunlu
892	Uygulamalı Bilimler Yüksekokulu	Muhasebe	Muhasebe(İÖ)	2021 Muhasebe Müfredatı (İÖ)	Dünya ve AB Ekonomisi	Seçmeli
893	Uygulamalı Bilimler Yüksekokulu	Sigortacılık ve Risk Yönetimi	Sigortacılık ve Risk Yönetimi	2021 SRY Müfredatı	Türkiye Ekonomisi	Seçmeli
894	Uygulamalı Bilimler Yüksekokulu	Sigortacılık ve Risk Yönetimi	Sigortacılık ve Risk Yönetimi	2021 SRY Müfredatı	Genel Ekonomi	Zorunlu
895	Uygulamalı Bilimler Yüksekokulu	Sigortacılık ve Risk Yönetimi	Sigortacılık ve Risk Yönetimi	2021 SRY Müfredatı	Dünya ve AB Ekonomisi	Seçmeli
896	Uygulamalı Bilimler Yüksekokulu	Sigortacılık ve Risk Yönetimi	Sigortacılık ve Risk Yönetimi(İÖ)	2021 SRY (İÖ) Müfredatı	Türkiye Ekonomisi	Seçmeli
897	Uygulamalı Bilimler Yüksekokulu	Sigortacılık ve Risk Yönetimi	Sigortacılık ve Risk Yönetimi(İÖ)	2021 SRY (İÖ) Müfredatı	Genel Ekonomi	Zorunlu
898	Uygulamalı Bilimler Yüksekokulu	Sigortacılık ve Risk Yönetimi	Sigortacılık ve Risk Yönetimi(İÖ)	2021 SRY (İÖ) Müfredatı	Dünya ve AB Ekonomisi	Seçmeli
899	Simav Teknoloji Fakültesi	İmalat Mühendisliği	İmalat Mühendisliği	2021 İmalat Mühendisliği Müfredatı	Mühendislik Ekonomisi	Zorunlu
900	Simav Teknoloji Fakültesi	İmalat Mühendisliği	İmalat Mühendisliği(İÖ)	2012 İmalat Mühendisliği(İÖ) Müfredatı	Mühendislik Ekonomisi	Zorunlu
901	Simav Teknoloji Fakültesi	Elektrik-Elektronik Mühendisliği	Elektrik-Elektronik Mühendisliği	2021 Elektrik-Elektronik Mühendisliği Müfredatı	Mühendislik Ekonomisi	Seçmeli
902	Simav Teknoloji Fakültesi	Elektrik-Elektronik Mühendisliği	Elektrik-Elektronik Mühendisliği(İÖ)	2021 Elektrik-Elektronik Mühendisliği Müfredatı (İ.Ö)	Mühendislik Ekonomisi	Seçmeli
903	Simav Teknoloji Fakültesi	Makine Mühendisliği	Makine Mühendisliği	2021 Makine Mühendisliği Müfredatı	Mühendislik Ekonomisi	Zorunlu
904	Simav Teknoloji Fakültesi	Makine Mühendisliği	Makine Mühendisliği (İÖ)	2021 Makine Mühendisliği (İ.Ö) Müfredatı	Mühendislik Ekonomisi	Zorunlu
905	Tavşanlı Turizm İşletmeciliği ve Otelcilik Yüksekokulu	Turizm ve Otel İşletmeciliği	Turizm ve Otel İşletmeciliği	2017 Turizm ve Otel İşletmeciliği Müfredatı	Turizm Ekonomisi	Zorunlu
906	Tavşanlı Turizm İşletmeciliği ve Otelcilik Yüksekokulu	Turizm ve Otel İşletmeciliği	Turizm ve Otel İşletmeciliği	2017 Turizm ve Otel İşletmeciliği Müfredatı	Genel Ekonomi	Zorunlu
907	Tavşanlı Turizm İşletmeciliği ve Otelcilik Yüksekokulu	Turizm ve Otel İşletmeciliği	Turizm ve Otel İşletmeciliği (İÖ)	2017 Turizm ve Otel İşletmeciliği Müfredatı (İ.Ö)	Turizm Ekonomisi	Zorunlu
908	Tavşanlı Turizm İşletmeciliği ve Otelcilik Yüksekokulu	Turizm ve Otel İşletmeciliği	Turizm ve Otel İşletmeciliği (İÖ)	2017 Turizm ve Otel İşletmeciliği Müfredatı (İ.Ö)	Genel Ekonomi	Zorunlu
909	Kütahya Uygulamalı Bilimler Fakültesi	Bankacılık ve Finans (2811)	Bankacılık ve Finans	2021 Bankacılık ve Finans Müfredatı	Türkiye Ekonomisi	Seçmeli
910	Kütahya Uygulamalı Bilimler Fakültesi	Bankacılık ve Finans (2811)	Bankacılık ve Finans	2021 Bankacılık ve Finans Müfredatı	Ekonomik Büyüme	Seçmeli
911	Kütahya Uygulamalı	Bankacılık ve Finans (2811)	Bankacılık ve Finans	2021 Bankacılık ve Finans Müfredatı	Genel Ekonomi	Zorunlu

	Bilimler Fakültesi					
912	Kütahya Uygulamalı Bilimler Fakültesi	Bankacılık ve Finans (2811)	Bankacılık ve Finans	2021 Bankacılık ve Finans Müfredatı	Dünya ve AB Ekonomisi	Seçmeli
913	Kütahya Uygulamalı Bilimler Fakültesi	Bankacılık ve Finans (2811)	Bankacılık ve Finans	2021 Bankacılık ve Finans Müfredatı	Ekonomik Kalkınma	Seçmeli
914	Kütahya Uygulamalı Bilimler Fakültesi	Muhasebe (2812)	Muhasebe	2021 Muhasebe Müfredatı	Türkiye Ekonomisi	Seçmeli
915	Kütahya Uygulamalı Bilimler Fakültesi	Muhasebe (2812)	Muhasebe	2021 Muhasebe Müfredatı	Genel Ekonomi	Zorunlu
916	Kütahya Uygulamalı Bilimler Fakültesi	Muhasebe (2812)	Muhasebe	2021 Muhasebe Müfredatı	Dünya ve AB Ekonomisi	Seçmeli
917	Kütahya Uygulamalı Bilimler Fakültesi	Sigortacılık ve Risk Yönetimi (2813)	Sigortacılık ve Risk Yönetimi	2021 SRY Müfredatı	Türkiye Ekonomisi	Seçmeli
918	Kütahya Uygulamalı Bilimler Fakültesi	Sigortacılık ve Risk Yönetimi (2813)	Sigortacılık ve Risk Yönetimi	2021 SRY Müfredatı	Genel Ekonomi	Zorunlu
919	Kütahya Uygulamalı Bilimler Fakültesi	Sigortacılık ve Risk Yönetimi (2813)	Sigortacılık ve Risk Yönetimi	2021 SRY Müfredatı	Dünya ve AB Ekonomisi	Seçmeli
920	Kütahya Uygulamalı Bilimler Fakültesi	Finans ve Bankacılık (2814)	Finans ve Bankacılık	2021 Finans ve Bankacılık Müfredatı	Türkiye Ekonomisi	Seçmeli
921	Kütahya Uygulamalı Bilimler Fakültesi	Finans ve Bankacılık (2814)	Finans ve Bankacılık	2021 Finans ve Bankacılık Müfredatı	Ekonomik Büyüme	Seçmeli
922	Kütahya Uygulamalı Bilimler Fakültesi	Finans ve Bankacılık (2814)	Finans ve Bankacılık	2021 Finans ve Bankacılık Müfredatı	Genel Ekonomi	Zorunlu
923	Kütahya Uygulamalı Bilimler Fakültesi	Finans ve Bankacılık (2814)	Finans ve Bankacılık	2021 Finans ve Bankacılık Müfredatı	Dünya ve AB Ekonomisi	Seçmeli
924	Kütahya Uygulamalı Bilimler Fakültesi	Finans ve Bankacılık (2814)	Finans ve Bankacılık	2021 Finans ve Bankacılık Müfredatı	Ekonomik Kalkınma	Seçmeli
925	Kütahya Uygulamalı Bilimler Fakültesi	Muhasebe ve Finans Yönetimi (2815)	Muhasebe ve Finans Yönetimi	2021 Muhasebe ve Finans Yönetimi Müfredatı	Türkiye Ekonomisi	Seçmeli
926	Kütahya Uygulamalı Bilimler Fakültesi	Muhasebe ve Finans Yönetimi (2815)	Muhasebe ve Finans Yönetimi	2021 Muhasebe ve Finans Yönetimi Müfredatı	Genel Ekonomi	Zorunlu
927	Kütahya Uygulamalı Bilimler Fakültesi	Muhasebe ve Finans Yönetimi (2815)	Muhasebe ve Finans Yönetimi	2021 Muhasebe ve Finans Yönetimi Müfredatı	Dünya ve AB Ekonomisi	Seçmeli
928	Tavşanlı Uygulamalı Bilimler Fakültesi	Turizm ve Otel İşletmeciliği (2911)	Turizm ve Otel İşletmeciliği	2021 Turizm ve Otel İşletmeciliği Müfredatı	Turizm Ekonomisi	Zorunlu
929	Tavşanlı Uygulamalı Bilimler Fakültesi	Turizm ve Otel İşletmeciliği (2911)	Turizm ve Otel İşletmeciliği	2021 Turizm ve Otel İşletmeciliği Müfredatı	Genel Ekonomi	Zorunlu
930	Tavşanlı Uygulamalı Bilimler Fakültesi	Gastronomi ve Mutfak Sanatları (2913)	Gastronomi ve Mutfak Sanatları	2021 Gastronomi ve Mutfak Sanatları	Genel Ekonomi	Zorunlu
931	Tavşanlı Uygulamalı Bilimler Fakültesi	Turizm İşletmeciliği	Turizm İşletmeciliği	2021 Turizm İşletmeciliği Müfredatı	Turizm Ekonomisi	Zorunlu
932	Tavşanlı Uygulamalı	Turizm İşletmeciliği	Turizm İşletmeciliği	2021 Turizm İşletmeciliği Müfredatı	Genel Ekonomi	Zorunlu

	Bilimler Fakültesi					
933	Spor Bilimleri Fakültesi	Beden Eğitimi ve Spor Öğretmenliği	Beden Eğitimi ve Spor Öğretmenliği	2021 Beden Eğitimi ve Spor Öğretmenliği Müfredatı	GK Seçmeli Ders IV (Ekonomi ve Girişimcilik)	Seçmeli
934	Spor Bilimleri Fakültesi	Spor Yöneticiliği	Spor Yöneticiliği	2021 Spor Yöneticiliği (N.Ö) Müfredatı	Seçmeli Teorik Ders III (Spor Ekonomisi)	Seçmeli
935	Spor Bilimleri Fakültesi	Spor Yöneticiliği	Spor Yöneticiliği (İÖ)	2021 Spor Yöneticiliği(İÖ) Müfredatı	Seçmeli Teorik Ders III (Spor Ekonomisi)	Seçmeli
936	Gediz Meslek Yüksekokulu	Lojistik (3224)	Lojistik	2021 Lojistik(NÖ) Müfredatı	Genel Ekonomi	Zorunlu
937	Gediz Meslek Yüksekokulu	Tıbbi Tanıtım ve Pazarlama (3274)	Tıbbi Tanıtım ve Pazarlama	2021 Tıbbi Tanıtım ve Pazarlama	Genel Ekonomi	Zorunlu
938	Gediz Meslek Yüksekokulu	Tıbbi Tanıtım ve Pazarlama (3274)	Tıbbi Tanıtım ve Pazarlama (İÖ)	2021 Tıbbi Tanıtım ve Pazarlama İÖ	Genel Ekonomi	Zorunlu
939	Gediz Meslek Yüksekokulu	Büro Yönetimi ve Yönetici Asistanlığı (3276)	Büro Yönetimi ve Yönetici Asistanlığı	2021 ÇAP Büro Yönetimi ve Yönetici Asistanlığı NÖ İş Sağlığı ve Güvenliği İ.Ö gelen	Mikroekonomi	Zorunlu
940	Gediz Meslek Yüksekokulu	Büro Yönetimi ve Yönetici Asistanlığı (3276)	Büro Yönetimi ve Yönetici Asistanlığı	2021 ÇAP Büro Yönetimi ve Yönetici Asistanlığı NÖ İş Sağlığı ve Güvenliği İ.Ö gelen	Makroekonomi	Zorunlu
941	Tavşanlı Meslek Yüksekokulu	Lojistik (3324)	Lojistik	2021 Lojistik Müfredatı (Bologna)	Genel Ekonomi	Zorunlu
942	Tavşanlı Meslek Yüksekokulu	Lojistik (3324)	Lojistik(İÖ)	2013 Lojistik (İÖ) Müfredatı (Bologna)	Genel Ekonomi	Zorunlu
943	Tavşanlı Meslek Yüksekokulu	Büro Yönetimi Ve Yönetici Asistanlığı (3351)	Büro Yönetimi Ve Yönetici Asistanlığı	2021 Büro Yönetimi ve Yönetici Asistanlığı Müfredatı (Bologna)	Genel Ekonomi (Seçmeli Ders)	Seçmeli
944	Tavşanlı Meslek Yüksekokulu	Büro Yönetimi Ve Yönetici Asistanlığı (3351)	Büro Yönetimi Ve Yönetici Asistanlığı(İÖ)	2014 Büro Yönetimi Ve Yönetici Asistanlığı(İÖ) Müfredatı (Bologna)	Genel Ekonomi (Seçmeli Ders)	Seçmeli
945	Tavşanlı Meslek Yüksekokulu	Dış Ticaret (3352)	Dış Ticaret	2021 Dış Ticaret Müfredatı (BOLOGNA)	Türkiye Ekonomisi ve Avrupa Birliği (Seçmeli Ders)	Seçmeli
946	Tavşanlı Meslek Yüksekokulu	Dış Ticaret (3352)	Dış Ticaret	2021 Dış Ticaret Müfredatı (BOLOGNA)	Uluslararası Ekonomik Kuruluşlar (Seçmeli Ders)	Seçmeli
947	Tavşanlı Meslek Yüksekokulu	Dış Ticaret (3352)	Dış Ticaret	2021 Dış Ticaret Müfredatı (BOLOGNA)	Dünya Ekonomisi ve Ticareti (Seçmeli Ders)	Seçmeli
948	Tavşanlı Meslek Yüksekokulu	Dış Ticaret (3352)	Dış Ticaret(İÖ)	2013 Dış Ticaret(İÖ) Müfredatı(BOLOGNA)	Türkiye Ekonomisi ve Avrupa Birliği (Seçmeli Ders)	Seçmeli
949	Tavşanlı Meslek Yüksekokulu	Dış Ticaret (3352)	Dış Ticaret(İÖ)	2013 Dış Ticaret(İÖ) Müfredatı(BOLOGNA)	Uluslararası Ekonomik Kuruluşlar (Seçmeli Ders)	Seçmeli
950	Tavşanlı Meslek Yüksekokulu	Dış Ticaret (3352)	Dış Ticaret(İÖ)	2013 Dış Ticaret(İÖ) Müfredatı(BOLOGNA)	Dünya Ekonomisi ve Ticareti (Seçmeli Ders)	Seçmeli
951	Tavşanlı Meslek Yüksekokulu	Muhasebe ve Vergi Uygulamaları (3363)	Muhasebe ve Vergi Uygulamaları	2021 Muhasebe ve Vergi Uygulamaları Müfredatı (BOLOGNA)	Genel Ekonomi	Zorunlu
952	Altıntaş Meslek Yüksekokulu	Muhasebe ve Vergi Uygulamaları (3463)	Muhasebe ve Vergi Uygulamaları	2021 Muhasebe ve Vergi Uygulamaları Müfredatı	Genel Ekonomi	Zorunlu
953	Altıntaş Meslek Yüksekokulu	İnsan Kaynakları Yönetimi (3421)	İnsan Kaynakları Yönetimi	2021 İnsan Kaynakları Yönetimi (N.Ö)	Çalışma Ekonomisi ve Endüstriyel İlişkileri (Seçmeli Ders)	Seçmeli
954	Altıntaş Meslek	İnsan Kaynakları Yönetimi (3421)	İnsan Kaynakları Yönetimi	2021 İnsan Kaynakları Yönetimi (N.Ö)	Genel Ekonomi	Zorunlu

	Yüksekokulu					
955	Altıntaş Meslek Yüksekokulu	Posta Hizmetleri (3423)	Posta Hizmetleri	2021 Posta Hizmetleri Müfredatı	Genel Ekonomi	Zorunlu
956	Altıntaş Meslek Yüksekokulu	Posta Hizmetleri (3423)	Posta Hizmetleri (İÖ)	2021 Posta Hizmetleri (İÖ) Müfredatı	Genel Ekonomi	Zorunlu
957	Altıntaş Meslek Yüksekokulu	Nüfus ve Vatandaşlık (3482)	Nüfus ve Vatandaşlık	2021 Nüfus ve Vatandaşlık	Genel Ekonomi (Seçmeli Ders)	Seçmeli
958	Çavdarhisar Meslek Yüksekokulu	Turist Rehberliği (3612)	Turist Rehberliği	2021 Turist Rehberliği Müfredatı	Turizm Ekonomisi (Seçmeli Ders)	Seçmeli
959	Domanıç Haymeana Meslek Yüksekokulu	Lojistik(3715)	Lojistik	2021 Lojistik Müfredatı	Genel Ekonomi	Zorunlu
960	Domanıç Haymeana Meslek Yüksekokulu	İnsan Kaynakları Yönetimi (3769)	İnsan Kaynakları Yönetimi	2021 İnsan Kaynakları Yönetimi (N.Ö)	Çalışma Ekonomisi ve Endüstriyel İlişkileri (Seçmeli Ders)	Seçmeli
961	Domanıç Haymeana Meslek Yüksekokulu	İnsan Kaynakları Yönetimi (3769)	İnsan Kaynakları Yönetimi	2021 İnsan Kaynakları Yönetimi (N.Ö)	Genel Ekonomi	Zorunlu
962	Domanıç Haymeana Meslek Yüksekokulu	Sosyal Güvenlik (3770)	Sosyal Güvenlik	2021 Sosyal Güvenlik Müfredatı	Mikro Ekonomi (Seçmeli Ders)	Seçmeli
963	Domanıç Haymeana Meslek Yüksekokulu	Sosyal Güvenlik (3770)	Sosyal Güvenlik	2021 Sosyal Güvenlik Müfredatı	Makro Ekonomi (Seçmeli Ders)	Seçmeli
964	Domanıç Haymeana Meslek Yüksekokulu	Sosyal Güvenlik (3770)	Sosyal Güvenlik	2021 Sosyal Güvenlik Müfredatı	Çalışma Ekonomisi ve Endüstriyel İlişkiler (Seçmeli Ders)	Seçmeli
965	Dumlupınar Meslek Yüksekokulu	Alternatif Enerji Kaynakları Teknolojisi (3815)	Alternatif Enerji Kaynakları Teknolojisi (3815)	2021 Alternatif Enerji Kaynakları Teknolojisi	Enerji ve Çevre Ekonomisi	Zorunlu
966	Emet Meslek Yüksekokulu	Dış Ticaret (3952)	Dış Ticaret	2021 Dış Ticaret Müfredatı	Türkiye Ekonomisi ve Avrupa Birliği (Seçmeli Ders)	Seçmeli
967	Emet Meslek Yüksekokulu	Dış Ticaret (3952)	Dış Ticaret	2021 Dış Ticaret Müfredatı	Uluslararası Ekonomik Kuruluşlar (Seçmeli Ders)	Seçmeli
968	Emet Meslek Yüksekokulu	Dış Ticaret (3952)	Dış Ticaret	2021 Dış Ticaret Müfredatı	Dünya Ekonomisi ve Ticareti (Seçmeli Ders)	Seçmeli
969	Emet Meslek Yüksekokulu	Dış Ticaret (3952)	Dış Ticaret(İÖ)	2013 Dış Ticaret(İÖ) Müfredatı	Türkiye Ekonomisi ve Avrupa Birliği (Seçmeli Ders)	Seçmeli
970	Emet Meslek Yüksekokulu	Dış Ticaret (3952)	Dış Ticaret(İÖ)	2013 Dış Ticaret(İÖ) Müfredatı	Uluslararası Ekonomik Kuruluşlar (Seçmeli Ders)	Seçmeli
971	Emet Meslek Yüksekokulu	Dış Ticaret (3952)	Dış Ticaret(İÖ)	2013 Dış Ticaret(İÖ) Müfredatı	Dünya Ekonomisi ve Ticareti (Seçmeli Ders)	Seçmeli
972	Emet Meslek Yüksekokulu	Turizm ve Otel İşletmeciliği (3966)	Turizm ve Otel İşletmeciliği	2021 Turizm ve Otel İşletmeciliği Müfredatı	Turizm Ekonomisi (Seçmeli Ders)	Seçmeli
973	Emet Meslek Yüksekokulu	Maliye (3918)	Maliye	2021 Maliye Müfredatı	Genel Ekonomi	Zorunlu
974	Emet Meslek Yüksekokulu	Maliye (3918)	Maliye	2021 Maliye Müfredatı	Türkiye Ekonomisi	Zorunlu
975	Emet Meslek Yüksekokulu	Maliye (3918)	Maliye (İÖ)	2021 Maliye Müfredatı (İÖ)	Genel Ekonomi	Zorunlu
976	Emet Meslek Yüksekokulu	Maliye (3918)	Maliye (İÖ)	2021 Maliye Müfredatı (İÖ)	Türkiye Ekonomisi	Zorunlu

977	Emet Meslek Yüksekokulu	Sağlık Kurumları İşletmeciliği (3919)	Sağlık Kurumları İşletmeciliği	2021 Sağlık Kurumları İşletmeciliği Müfredatı	Genel Ekonomi	Zorunlu
978	Emet Meslek Yüksekokulu	Sağlık Kurumları İşletmeciliği (3919)	Sağlık Kurumları İşletmeciliği (İÖ)	2021 Sağlık Kurumları İşletmeciliği Müfredatı (İÖ)	Genel Ekonomi	Zorunlu
979	Hisarcık Meslek Yüksekokulu	Lojistik (4017)	Lojistik	2021 Lojistik Müfredatı	Genel Ekonomi	Zorunlu
980	Hisarcık Meslek Yüksekokulu	Yerel Yönetimler (4018)	Yerel Yönetimler	2021 Yerel Yönetimler Müfredatı	Genel Ekonomi	Zorunlu
981	Hisarcık Meslek Yüksekokulu	Halkla İlişkiler ve Tanıtım (4019)	Halkla İlişkiler ve Tanıtım	2021 Halkla İlişkiler ve Tanıtım Müfredatı	Genel Ekonomi	Zorunlu
982	Hisarcık Meslek Yüksekokulu	İnsan Kaynakları Yönetimi (4020)	İnsan Kaynakları Yönetimi	2021 İnsan Kaynakları Yönetimi Müfredatı	Genel Ekonomi	Zorunlu
983	Simav Meslek Yüksekokulu	İşletme Yönetimi (4220)	İşletme Yönetimi	2013 İşletme Yönetimi Müfredatı	Türkiye Ekonomisi (Seçmeli Ders)	Seçmeli
984	Simav Meslek Yüksekokulu	Organik Tarım (4221)	Organik Tarım	2013 Organik Tarım Müfredatı	Tarım Ekonomisi ve Pazarlama	Zorunlu
985	Simav Meslek Yüksekokulu	Lojistik (4225)	Lojistik	2021 Lojistik Müfredatı	Genel Ekonomi	Zorunlu
986	Simav Meslek Yüksekokulu	Lojistik (4225)	Lojistik(İÖ)	2013 Lojistik(İÖ) Müfredatı	Genel Ekonomi	Zorunlu
987	Simav Meslek Yüksekokulu	Yerel Yönetimler (4226)	Yerel Yönetimler	2021 Yerel Yönetimler Müfredatı	Genel Ekonomi	Zorunlu
988	Simav Meslek Yüksekokulu	Yerel Yönetimler (4226)	Yerel Yönetimler	2021 Yerel Yönetimler Müfredatı	Türkiye Ekonomisi (Seçmeli Ders)	Seçmeli
989	Simav Meslek Yüksekokulu	Yerel Yönetimler (4226)	Yerel Yönetimler(İÖ)	2021 Yerel Yönetimler(İÖ) Müfredatı	Genel Ekonomi	Zorunlu
990	Simav Meslek Yüksekokulu	Yerel Yönetimler (4226)	Yerel Yönetimler(İÖ)	2021 Yerel Yönetimler(İÖ) Müfredatı	Türkiye Ekonomisi (Seçmeli Ders)	Seçmeli
991	Simav Meslek Yüksekokulu	İnsan Kaynakları Yönetimi(4227)	İnsan Kaynakları Yönetimi	2021 İnsan Kaynakları Yönetimi Müfredatı	Çalışma Ekonomisi ve Endüstriyel İlişkileri (Seçmeli Ders)	Seçmeli
992	Simav Meslek Yüksekokulu	İnsan Kaynakları Yönetimi(4227)	İnsan Kaynakları Yönetimi	2021 İnsan Kaynakları Yönetimi Müfredatı	Genel Ekonomi	Zorunlu
993	Simav Meslek Yüksekokulu	İnsan Kaynakları Yönetimi(4227)	İnsan Kaynakları Yönetimi(İÖ)	2013 İnsan Kaynakları Yönetimi(İÖ) Müfredatı	Çalışma Ekonomisi ve Endüstriyel İlişkileri (Seçmeli Ders)	Seçmeli
994	Simav Meslek Yüksekokulu	İnsan Kaynakları Yönetimi(4227)	İnsan Kaynakları Yönetimi(İÖ)	2013 İnsan Kaynakları Yönetimi(İÖ) Müfredatı	Genel Ekonomi	Zorunlu
995	Simav Meslek Yüksekokulu	Muhasebe ve Vergi Uygulamaları (4263)	Muhasebe ve Vergi Uygulamaları	2021 Muhasebe ve Vergi Uygulamaları Müfredatı	Genel Ekonomi	Zorunlu
996	Simav Meslek Yüksekokulu	Sağlık Turizmi İşletmeciliği (4272)	Sağlık Turizmi İşletmeciliği	2021 Sağlık Turizmi İşletmeciliği	Sağlık Turizmi Ekonomisi	Zorunlu
997	Şaphane Meslek Yüksekokulu	Yerel Yönetimler (4318)	Yerel Yönetimler	2021 Yerel Yönetimler N.Ö. Müfredatı	Genel Ekonomi	Zorunlu
998	Şaphane Meslek Yüksekokulu	Yerel Yönetimler (4318)	Yerel Yönetimler	2021 Yerel Yönetimler N.Ö. Müfredatı	Türkiye Ekonomisi (Seçmeli Ders)	Seçmeli
999	Şaphane Meslek Yüksekokulu	Lojistik (4319)	Lojistik	2021 Lojistik N.Ö. Müfredatı	Genel Ekonomi	Zorunlu
1000	Şaphane Meslek Yüksekokulu	Büro Yönetimi Ve Yönetici Asistanlığı (4351)	Büro Yönetimi Ve Yönetici Asistanlığı	2013 Büro Yönetimi ve Yönetici Asistanlığı N.Ö. Müfredatı	Genel Ekonomi (Seçmeli Ders)	Seçmeli
1001	Şaphane Meslek Yüksekokulu	Büro Yönetimi Ve Yönetici Asistanlığı (4351)	Büro Yönetimi Ve Yönetici Asistanlığı(İÖ)	2013 Büro Yönetimi ve Yönetici Asistanlığı İ.Ö. Müfredatı	Genel Ekonomi (Seçmeli Ders)	Seçmeli

1002	Şaphane Meslek Yüksekokulu	Halkla İlişkiler ve Tanıtım (4321)	Halkla İlişkiler ve Tanıtım	2021 Halkla İlişkiler ve Tanıtım Müfredatı	Genel Ekonomi	Zorunlu
1003	Şaphane Meslek Yüksekokulu	Halkla İlişkiler ve Tanıtım (4321)	Halkla İlişkiler ve Tanıtım (İÖ)	2021 Halkla İlişkiler ve Tanıtım Müfredatı (İÖ)	Genel Ekonomi	Zorunlu
1004	Şaphane Meslek Yüksekokulu	Acil Durum ve Afet Yönetimi (4364)	Acil Durum ve Afet Yönetimi	2021 Acil Durum ve Afet Yönetimi	Afet Ekonomisi ve Sigortacılığı (Seçmeli Ders)	Seçmeli
1005	Kütahya Sosyal Bilimler Meslek Yüksekokulu	Lojistik(5043)	Lojistik	2021 Lojistik Müfredatı	Genel Ekonomi	Zorunlu
1006	Kütahya Sosyal Bilimler Meslek Yüksekokulu	Lojistik(5043)	Lojistik(İÖ)	2021 Lojistik(İÖ) Müfredatı	Genel Ekonomi	Zorunlu
1007	Kütahya Sosyal Bilimler Meslek Yüksekokulu	Büro Yönetimi Ve Yönetici Asistanlığı(5051)	Büro Yönetimi Ve Yönetici Asistanlığı	2021 Büro Yönetimi Ve Yönetici Asistanlığı Müfredatı	Genel Ekonomi (Seçmeli Ders)	Seçmeli
1008	Kütahya Sosyal Bilimler Meslek Yüksekokulu	Büro Yönetimi Ve Yönetici Asistanlığı(5051)	Büro Yönetimi Ve Yönetici Asistanlığı(İÖ)	2021 Büro Yönetimi Ve Yönetici Asistanlığı(İÖ) Müfredatı	Genel Ekonomi (Seçmeli Ders)	Seçmeli
1009	Kütahya Sosyal Bilimler Meslek Yüksekokulu	Dış Ticaret(5052)	Dış Ticaret	2021 Dış Ticaret Müfredatı	Türkiye Ekonomisi ve Avrupa Birliği (Seçmeli Ders)	Seçmeli
1010	Kütahya Sosyal Bilimler Meslek Yüksekokulu	Dış Ticaret(5052)	Dış Ticaret	2021 Dış Ticaret Müfredatı	Uluslararası Ekonomik Kuruluşlar (Seçmeli Ders)	Seçmeli
1011	Kütahya Sosyal Bilimler Meslek Yüksekokulu	Dış Ticaret(5052)	Dış Ticaret(İÖ)	2021 Dış Ticaret(İÖ) Müfredatı	Türkiye Ekonomisi ve Avrupa Birliği (Seçmeli Ders)	Seçmeli
1012	Kütahya Sosyal Bilimler Meslek Yüksekokulu	Dış Ticaret(5052)	Dış Ticaret(İÖ)	2021 Dış Ticaret(İÖ) Müfredatı	Uluslararası Ekonomik Kuruluşlar (Seçmeli Ders)	Seçmeli
1013	Kütahya Sosyal Bilimler Meslek Yüksekokulu	Muhasebe ve Vergi Uygulamaları(5063)	Muhasebe ve Vergi Uygulamaları	2021 Muhasebe ve Vergi Uygulamaları Müfredatı	Genel Ekonomi	Zorunlu
1014	Kütahya Sosyal Bilimler Meslek Yüksekokulu	Muhasebe ve Vergi Uygulamaları(5063)	Muhasebe ve Vergi Uygulamaları(İÖ)	2014 Muhasebe ve Vergi Uygulamaları(İÖ) Müfredatı	Genel Ekonomi	Zorunlu
1015	Kütahya Sosyal Bilimler Meslek Yüksekokulu	Pazarlama(5065)	Pazarlama	2021 Pazarlama Müfredatı	Genel Ekonomi	Zorunlu
1016	Kütahya Sosyal Bilimler Meslek Yüksekokulu	Turizm ve Otel İşletmeciliği(5066)	Turizm ve Otel İşletmeciliği	2021Turizm Ve Otel İşletmeciliği Müfredatı	Turizm Ekonomisi (Seçmeli Ders)	Seçmeli
1017	Kütahya Sosyal Bilimler Meslek Yüksekokulu	Turizm ve Otel İşletmeciliği(5066)	Turizm ve Otel İşletmeciliği(İÖ)	2021 Turizm Ve Otel İşletmeciliği(İÖ) Müfredatı	Turizm Ekonomisi (Seçmeli Ders)	Seçmeli
1018	Kütahya Sosyal Bilimler Meslek Yüksekokulu	Turist Rehberliği(5069)	Turist Rehberliği	2021 Turist Rehberliği	Turizm Ekonomisi (Seçmeli Ders)	Seçmeli
1019	Lisansüstü Eğitim Enstitüsü	Beden Eğitimi ve Spor (8514)	Beden Eğitimi ve Spor (YL)	2020 Beden Eğitimi ve Spor TEZLİ (YL) Müfredatı GÜZ Girişli (YENİ)	Spor Ekonomisi ve Pazarlama	Seçmeli
1020	Lisansüstü Eğitim Enstitüsü	Beden Eğitimi ve Spor (8514)	Beden Eğitimi ve Spor (DR)	2020 Beden Eğitimi ve Spor (DR) Müfredatı YENİ. Güz Girişli	Spor Ekonomisi ve Pazarlama	Seçmeli
1021	Lisansüstü Eğitim Enstitüsü	Beden Eğitimi ve Spor (8514)	Beden Eğitimi ve Spor (YL) (Tezsiz) (İÖ)	2020 Beden Eğitimi ve Spor Tezsiz Yüksek Lisans Müfredatı (10 Ders) YENİ (tüm dersler güz döneminde)	Spor Ekonomisi ve Pazarlama	Seçmeli
1022	Lisansüstü Eğitim Enstitüsü	Ekonometri (8523)	Uygulamalı Ekonomi ve Finansal Analiz (YL)	2020 Uygulamalı Ekonomi ve Finansal Analiz	İleri Finansal Ekonomi	Seçmeli

			(Tezsiz) (İÖ)	Tezsiz Yüksek Lisans YENİ		
1023	Lisansüstü Eğitim Enstitüsü	Bankacılık ve Finans (8528)	Finansal Ekonomi (YL)	2020 Finansal Ekonomi TEZLİ (YL) Müfredatı YENİ.	Finansal Ekonomi	Seçmeli
1024	Lisansüstü Eğitim Enstitüsü	Bankacılık ve Finans (8528)	Finansal Ekonomi (YL)	2020 Finansal Ekonomi TEZLİ (YL) Müfredatı YENİ.	İleri Mikroekonomi	Seçmeli
1025	Lisansüstü Eğitim Enstitüsü	Bankacılık ve Finans (8528)	Finansal Ekonomi (YL)	2020 Finansal Ekonomi TEZLİ (YL) Müfredatı YENİ.	Ekonomi ve Finans için Kantitatif Metotlar	Seçmeli
1026	Lisansüstü Eğitim Enstitüsü	Bankacılık ve Finans (8528)	Finansal Ekonomi (YL)	2020 Finansal Ekonomi TEZLİ (YL) Müfredatı YENİ.	İleri Makroekonomi	Seçmeli
1027	Lisansüstü Eğitim Enstitüsü	Bankacılık ve Finans (8528)	Bankacılık ve Finans (YL) (Tezsiz) (İÖ)	2020 Bankacılık ve Finans TEZSİZ YL. YENİ.	Temel Ekonomi	Seçmeli
1028	Lisansüstü Eğitim Enstitüsü	Bankacılık ve Finans (8528)	Bankacılık ve Finans (YL) (Tezsiz) (İÖ)	2020 Bankacılık ve Finans TEZSİZ YL. YENİ.	Türkiye Ekonomisi	Seçmeli
1029	Lisansüstü Eğitim Enstitüsü	Bankacılık ve Finans (8528)	Bankacılık ve Finans (YL) (Tezsiz) (İÖ)	2020 Bankacılık ve Finans TEZSİZ YL. YENİ.	Gelişme Ekonomisi	Seçmeli
1030	Lisansüstü Eğitim Enstitüsü	Kamu Yönetimi (8532)	Kamu Yönetimi (DR)	2020 Kamu Yönetimi (DR) Müfredatı YENİ.	Türkiye'de Sosyo-Ekonomik Değişim ve Anayasacılık	Seçmeli
1031	Lisansüstü Eğitim Enstitüsü	Kamu Yönetimi (8532)	Kamu Yönetimi (DR)	2020 Kamu Yönetimi (DR) Müfredatı YENİ.	Küreselleşme ve Demokrasi: Ekonomi, Politika ve Kültür	Seçmeli
1032	Lisansüstü Eğitim Enstitüsü	Maliye (8539)	Maliye (YL)	2020 Maliye(YL) Müfredatı YENİ.	Kamu Kesimi Ekonomisi	Seçmeli
1033	Lisansüstü Eğitim Enstitüsü	Maliye (8539)	Maliye (YL)	2020 Maliye(YL) Müfredatı YENİ.	Yerel Yönetimler Ekonomisi	Seçmeli
1034	Lisansüstü Eğitim Enstitüsü	Maliye (8539)	Maliye (YL)	2020 Maliye(YL) Müfredatı YENİ.	Kamu Ekonomisi Analizi	Seçmeli
1035	Lisansüstü Eğitim Enstitüsü	Maliye (8539)	Maliye (DR)	2020 Maliye(DR) Müfredatı YENİ.	Vergileme Ekonomisi	Seçmeli
1036	Lisansüstü Eğitim Enstitüsü	Maliye (8539)	Maliye (YL) (Tezsiz) (İÖ)	2020 Maliye Tezsiz Yüksek Lisans YENİ.	Kamu Kesimi Ekonomisi	Seçmeli
1037	Lisansüstü Eğitim Enstitüsü	İşletme (8540)	İşletme (Yönetim Organizasyon) (YL)	2020 Yönetim ve Organizasyon I. Grup TEZLİ (YL) Müfredatı YENİ.	Yönetimsel Ekonomi	Seçmeli
1038	Lisansüstü Eğitim Enstitüsü	İşletme (8540)	İşletme (Pazarlama) (YL)	2020 Pazarlama TEZLİ (YL) Müfredatı YENİ.	Yeni Ekonomi ve Pazarlama	Seçmeli
1039	Lisansüstü Eğitim Enstitüsü	İşletme (8540)	İşletme (Finans) (YL)	2020 Finans TEZLİ (YL) Müfredatı YENİ.	Finansal Ekonomi	Seçmeli
1040	Lisansüstü Eğitim Enstitüsü	İktisat (8541)	İktisat (YL)	2020 İktisat TEZLİ (YL) Müfredatı YENİ.	Güncel Ekonomik Gelişmeler	Seçmeli
1041	Lisansüstü Eğitim Enstitüsü	İktisat (8541)	İktisat (YL)	2020 İktisat TEZLİ (YL) Müfredatı YENİ.	Osmanlı Ekonomisi ve İktisadi Kurumları	Seçmeli
1042	Lisansüstü Eğitim Enstitüsü	İktisat (8541)	İktisat (YL)	2020 İktisat TEZLİ (YL) Müfredatı YENİ.	Ekonomik Entegrasyon ve AB	Seçmeli
1043	Lisansüstü Eğitim Enstitüsü	İktisat (8541)	İktisat (DR)	2020 İktisat (DR) Müfredatı YENİ.	Kriz Ekonomisi	Seçmeli
1044	Lisansüstü Eğitim Enstitüsü	İktisat (8541)	İktisat (DR)	2020 İktisat (DR) Müfredatı YENİ.	Kalkınma Ekonomisi	Seçmeli
1045	Lisansüstü Eğitim Enstitüsü	İktisat (8541)	İktisat (DR)	2020 İktisat (DR) Müfredatı YENİ.	Davranışsal Ekonomi	Seçmeli
1046	Lisansüstü Eğitim Enstitüsü	İktisat (8541)	İktisat (DR)	2020 İktisat (DR) Müfredatı YENİ.	Ekonomik Büyüme Modelleri	Seçmeli
1047	Lisansüstü Eğitim Enstitüsü	İktisat (8541)	İktisat (YL) (Tezsiz) (İÖ)	2021 İktisat Tezsiz YL. Müfredatı.	Güncel Ekonomik Gelişmeler	Seçmeli
1048	Lisansüstü Eğitim Enstitüsü	İktisat (8541)	İktisat (YL) (Tezsiz) (İÖ)	2021 İktisat Tezsiz YL. Müfredatı.	Osmanlı Ekonomisi ve İktisadi Kurumları	Seçmeli

1049	Lisansüstü Eğitim Enstitüsü	İktisat (8541)	İktisat (YL) (Tezsiz) (İÖ)	2021 İktisat Tezsiz YL. Müfredatı.	Ekonomik Entegrasyon ve AB	Seçmeli
1050	Lisansüstü Eğitim Enstitüsü	Turizm ve Otel İşletmeciliği (8550)	Turizm ve Otel İşletmeciliği (YL)	2020 Turizm İşletmeciliği TEZLİ (YL) Müfredatı YENİ.	Turizmde Ekonomik Analizler	Seçmeli
1051	Lisansüstü Eğitim Enstitüsü	Turizm ve Otel İşletmeciliği (8550)	Turizm İşletmeciliği (YL) (Tezsiz) (İÖ)	2020 Turizm İşletmeciliği Tezsiz YL Müfredatı YENİ.	Turizmde Ekonomik Analizler	Seçmeli
1052	Lisansüstü Eğitim Enstitüsü	Uluslararası Ticaret ve Finansman (8552)	Uluslararası Ticaret ve Finansman (YL)	2020 Uluslararası Ticaret ve Finansman TEZLİ (YL) Müfredatı YENİ.	Uygulamalı Ekonomi ve Dış Ticaret	Seçmeli
1053	Lisansüstü Eğitim Enstitüsü	Uluslararası Ticaret ve Finansman (8552)	Uluslararası Ticaret ve Finansman (YL) (Tezsiz) (İÖ)	2020 Uluslararası Ticaret ve Finansman Tezsiz YL Müfredatı YENİ.	Uygulamalı Ekonomi ve Dış Ticaret	Seçmeli
1054	Lisansüstü Eğitim Enstitüsü	Uluslararası Ticaret ve Finansman (8552)	Uluslararası Ticaret ve Finansman (DR)	2020 Uluslararası Ticaret ve Finansman (DR) Müfredatı YENİ.	Finansal Ekonomi	Seçmeli
1055	Lisansüstü Eğitim Enstitüsü	Maden Mühendisliği (8534)	Maden Mühendisliği (DR)	2020 Maden Mühendisliği (DR) Müfredatı YENİ.	İleri Maden Ekonomisi	Seçmeli
1056	Lisansüstü Eğitim Enstitüsü	Maden Mühendisliği (8534)	Maden Mühendisliği (YL)	2020 Maden Mühendisliği TEZLİ (YL) Müfredatı YENİ.	İleri Maden Ekonomisi	Seçmeli
1057	Lisansüstü Eğitim Enstitüsü	İnşaat Mühendisliği (8543)	İnşaat Mühendisliği (YL)	2020 İnşaat Mühendisliği TEZLİ (YL) Müfredatı YENİ.	Ulaştırma Mühendisliği Ekonomisi	Seçmeli
1058	Lisansüstü Eğitim Enstitüsü	İnşaat Mühendisliği (8543)	İnşaat Mühendisliği (DR)	2020 İnşaat Mühendisliği (DR) Müfredatı YENİ.	Ulaştırma Mühendisliği Ekonomisi	Seçmeli
1059	Tavşanlı Uygulamalı Bilimler Fakültesi	Rekreasyon Yönetimi	Rekreasyon Yönetimi	2021 Rekreasyon Yönetimi Müfredatı	Turizm Ekonomisi	Zorunlu
1060	Tavşanlı Uygulamalı Bilimler Fakültesi	Rekreasyon Yönetimi	Rekreasyon Yönetimi	2021 Rekreasyon Yönetimi Müfredatı	Genel Ekonomi	Zorunlu
1061	Simav Meslek Yüksekokulu	Pazarlama(4265)	Pazarlama	2021 Pazarlama Müfredatı	Ekonomi	Zorunlu
1062	Lisansüstü Eğitim Enstitüsü	Gastronomi ve Mutfak Sanatları (8559)	Gastronomi ve Mutfak Sanatları (YL)	2021 Gastronomi ve Mutfak Sanatları TEZLİ YL.	Gıda Ekonomisi	Seçmeli
1063	Lisansüstü Eğitim Enstitüsü	İktisat (8541)	Para ve Banka (YL)	2020 Para ve Banka TEZLİ (YL) Müfredatı YENİ.	Ekonomik Göstergelerin Analizi ve Yorumu	Seçmeli
1064	İktisadi ve İdari Bilimler Fakültesi	İktisat	İktisat	2021 İktisat Müfredatı	Doğal Kaynaklar ve Çevre Ekonomisi (Seçmeli Ders II)	Seçmeli
1065	İktisadi ve İdari Bilimler Fakültesi	İktisat	İktisat(İÖ)	2021 İktisat(İÖ) Müfredatı	Doğal Kaynaklar ve Çevre Ekonomisi (Seçmeli Ders II)	Seçmeli
1066	İktisadi ve İdari Bilimler Fakültesi	Kamu Yönetimi	Kamu Yönetimi	2021 Kamu Yönetimi Müfredatı	Çevre Bilimleri	Zorunlu
1067	İktisadi ve İdari Bilimler Fakültesi	Kamu Yönetimi	Kamu Yönetimi	2021 Kamu Yönetimi Müfredatı	Küreselleşme ve Çevre (Seçmeli Ders III)	Seçmeli
1068	İktisadi ve İdari Bilimler Fakültesi	Kamu Yönetimi	Kamu Yönetimi	2021 Kamu Yönetimi Müfredatı	Çevre Yönetimi ve Politikaları	Zorunlu
1069	İktisadi ve İdari Bilimler Fakültesi	Kamu Yönetimi	Kamu Yönetimi	2021 Kamu Yönetimi Müfredatı	Uluslararası Çevre Politikaları (Seçmeli Ders X)	Seçmeli
1070	İktisadi ve İdari Bilimler Fakültesi	Kamu Yönetimi	Kamu Yönetimi(İÖ)	2021 Kamu Yönetimi(İÖ) Müfredatı	Çevre Bilimleri	Zorunlu

1071	İktisadi ve İdari Bilimler Fakültesi	Kamu Yönetimi	Kamu Yönetimi(İÖ)	2021 Kamu Yönetimi(İÖ) Müfredatı	Küreselleşme ve Çevre (Seçmeli Ders III)	Seçmeli
1072	İktisadi ve İdari Bilimler Fakültesi	Kamu Yönetimi	Kamu Yönetimi(İÖ)	2021 Kamu Yönetimi(İÖ) Müfredatı	Çevre Yönetimi ve Politikaları	Zorunlu
1073	İktisadi ve İdari Bilimler Fakültesi	Kamu Yönetimi	Kamu Yönetimi(İÖ)	2021 Kamu Yönetimi(İÖ) Müfredatı	Uluslararası Çevre Politikaları (Seçmeli Ders X)	Seçmeli
1074	İktisadi ve İdari Bilimler Fakültesi	Siyaset Bilimi ve Uluslararası İlişkiler	Siyaset Bilimi ve Uluslararası İlişkiler	2021 Siyaset Bilimi ve Uluslar arası İlişkiler Müfredatı	Uluslararası Politikada Çevre Sorunları (Seçmeli Ders III)	Seçmeli
1075	İktisadi ve İdari Bilimler Fakültesi	Siyaset Bilimi ve Uluslararası İlişkiler	Siyaset Bilimi ve Uluslararası İlişkiler(İÖ)	2021 Siyaset Bilimi ve Uluslar arası İlişkiler(İÖ) Müfredatı	Uluslararası Politikada Çevre Sorunları (Seçmeli Ders III)	Seçmeli
1076	İktisadi ve İdari Bilimler Fakültesi	Ekonometri	Ekonometri	2021 Ekonometri Müfredatı	Küreselleşme ve Çevre (Seçmeli Ders XI)	Seçmeli
1077	İktisadi ve İdari Bilimler Fakültesi	Ekonometri	Ekonometri(İÖ)	2021 Ekonometri(İÖ) Müfredatı	Küreselleşme ve Çevre (Seçmeli Ders XI)	Seçmeli
1078	Fen Edebiyat Fakültesi	Biyoloji	Biyoloji	2022 Biyoloji Müfredatı	Çevre Biyolojisi	Zorunlu
1079	Fen Edebiyat Fakültesi	Biyoloji	Biyoloji	2022 Biyoloji Müfredatı	Çevresel Etki Değerlendirme (Seçmeli Ders X)	Seçmeli
1080	Fen Edebiyat Fakültesi	Biyoloji	Biyoloji(İÖ)	2018 Biyoloji(İÖ) Müfredatı	Çevre Biyolojisi	Zorunlu
1081	Fen Edebiyat Fakültesi	Biyoloji	Biyoloji(İÖ)	2018 Biyoloji(İÖ) Müfredatı	Çevresel Etki Değerlendirme (Seçmeli Ders X)	Seçmeli
1082	Fen Edebiyat Fakültesi	Kimya	Kimya	2022 Kimya Müfredatı	Çevre Sorunları	Seçmeli
1083	Fen Edebiyat Fakültesi	Biyokimya	Biyokimya	2021 Biyokimya Müfredatı	Çevre Biyokimyası	Zorunlu
1084	Mühendislik Fakültesi	Makine Mühendisliği	Makine Mühendisliği	2021 Makine Mühendisliği Müfredatı	Enerji ve Çevre (Sosyal Seçmeli Ders II)	Seçmeli
1085	Mühendislik Fakültesi	Makine Mühendisliği	Makine Mühendisliği (İÖ)	2021 Makine Mühendisliği(İÖ) Müfredatı	Enerji ve Çevre (Sosyal Seçmeli Ders II)	Seçmeli
1086	Mühendislik Fakültesi	Maden Mühendisliği	Maden Mühendisliği	2021 Maden Mühendisliği Müfredatı	Çevre ve İnsan Etkileşimi (Sosyal Seçmeli Ders I)	Seçmeli
1087	Mühendislik Fakültesi	Maden Mühendisliği	Maden Mühendisliği	2021 Maden Mühendisliği Müfredatı	Madencilikte Çevre (Teknik Seçmeli Ders IV)	Seçmeli
1088	Mühendislik Fakültesi	Maden Mühendisliği	Maden Mühendisliği	2021 Maden Mühendisliği Müfredatı	Kömür Madencilğinde Çevresel Etkiler (Teknik Seçmeli Ders VI)	Seçmeli
1089	Mühendislik Fakültesi	Maden Mühendisliği	Maden Mühendisliği	2021 Maden Mühendisliği Müfredatı	Kömür Madencilğinde Çevresel Etkiler Tasarımı	Seçmeli
1090	Mühendislik Fakültesi	Maden Mühendisliği	Maden Mühendisliği	2021 Maden Mühendisliği Müfredatı	Kömür Madencilğinde Çevresel Etkiler Projesi	Seçmeli
1091	Mühendislik Fakültesi	Maden Mühendisliği	Maden Mühendisliği (İÖ)	2019 Maden Mühendisliği(İÖ) Müfredatı	Çevre ve İnsan Etkileşimi (Sosyal Seçmeli Ders I)	Seçmeli
1092	Mühendislik Fakültesi	Maden Mühendisliği	Maden Mühendisliği (İÖ)	2019 Maden Mühendisliği(İÖ) Müfredatı	Madencilikte Çevre (Teknik Seçmeli Ders IV)	Seçmeli
1093	Mühendislik Fakültesi	Maden Mühendisliği	Maden Mühendisliği (İÖ)	2019 Maden Mühendisliği(İÖ) Müfredatı	Kömür Madencilğinde Çevresel	Seçmeli

					Etkiler (Teknik Seçmeli Ders VI)	
1094	Mühendislik Fakültesi	Maden Mühendisliği	Maden Mühendisliği (İÖ)	2019 Maden Mühendisliği(İÖ) Müfredatı	Kömür Madencilğinde Çevresel Etkiler Tasarımı	Seçmeli
1095	Mühendislik Fakültesi	Maden Mühendisliği	Maden Mühendisliği (İÖ)	2019 Maden Mühendisliği(İÖ) Müfredatı	Kömür Madencilğinde Çevresel Etkiler Projesi	Seçmeli
1096	Mühendislik Fakültesi	Seramik Mühendisliği	Seramik Mühendisliği	2019 Seramik Mühendisliği Müfredatı	Seramik ve Çevre (Sosyal Seçmeli Ders II)	Seçmeli
1097	Mühendislik Fakültesi	Seramik Mühendisliği	Seramik Mühendisliği (İÖ)	2021 Seramik Mühendisliği(İÖ) Müfredatı	Seramik ve Çevre (Sosyal Seçmeli Ders II)	Seçmeli
1098	Mühendislik Fakültesi	Endüstri Mühendisliği	Endüstri Mühendisliği	2021 Endüstri Mühendisliği Müfredatı	Çevre Sağlığı ve İş Güvenliği (Teknik Seçmeli Ders I)	Seçmeli
1099	Mühendislik Fakültesi	Endüstri Mühendisliği	Endüstri Mühendisliği	2021 Endüstri Mühendisliği Müfredatı	Çevre Yönetim Sistemleri (Sosyal Seçmeli Ders II)	Seçmeli
1100	Mühendislik Fakültesi	Endüstri Mühendisliği	Endüstri Mühendisliği (İÖ)	2021 Endüstri Mühendisliği(İÖ) Müfredatı	Çevre Sağlığı ve İş Güvenliği (Teknik Seçmeli Ders I)	Seçmeli
1101	Mühendislik Fakültesi	Endüstri Mühendisliği	Endüstri Mühendisliği (İÖ)	2021 Endüstri Mühendisliği(İÖ) Müfredatı	Çevre Yönetim Sistemleri (Sosyal Seçmeli Ders II)	Seçmeli
1102	Mühendislik Fakültesi	Jeoloji Mühendisliği	Jeoloji Mühendisliği	2021 Jeoloji Mühendisliği (Normal Öğretim) Müfredatı	Çevre Jeolojisi (Teknik Seçmeli Ders I)	Seçmeli
1103	Mühendislik Fakültesi	Jeoloji Mühendisliği	Jeoloji Mühendisliği	2021 Jeoloji Mühendisliği (Normal Öğretim) Müfredatı	Çevresel Etki Değerlendirmesi (Sosyal Seçmeli Ders II)	Seçmeli
1104	Mühendislik Fakültesi	Jeoloji Mühendisliği	Jeoloji Mühendisliği (İÖ)	2019 Jeoloji Mühendisliği (İkinci Öğretim) Müfredatı	Çevre Jeolojisi (Teknik Seçmeli Ders I)	Seçmeli
1105	Mühendislik Fakültesi	Jeoloji Mühendisliği	Jeoloji Mühendisliği (İÖ)	2019 Jeoloji Mühendisliği (İkinci Öğretim) Müfredatı	Çevresel Etki Değerlendirmesi (Sosyal Seçmeli Ders II)	Seçmeli
1106	Mühendislik Fakültesi	Malzeme Bilimi ve Mühendisliği	Malzeme Bilimi ve Mühendisliği	2019 Malzeme Bilimi ve Mühendisliği Müfredatı	Seramik ve Çevre (Sosyal Seçmeli Ders II)	Seçmeli
1107	Mühendislik Fakültesi	Malzeme Bilimi ve Mühendisliği	Malzeme Bilimi ve Mühendisliği (İÖ)	2019 Malzeme Bilimi ve Mühendisliği(İÖ) Müfredatı	Seramik ve Çevre (Sosyal Seçmeli Ders II)	Seçmeli
1108	Mühendislik Fakültesi	Metalurji ve Malzeme Mühendisliği	Metalurji ve Malzeme Mühendisliği	2021 Metalurji ve Malzeme Mühendisliği Müfredatı	Seramik ve Çevre (Sosyal Seçmeli Ders II)	Seçmeli
1109	Beden Eğitimi ve Spor Yüksekokulu	Beden Eğitimi ve Spor Öğretmenliği	Beden Eğitimi ve Spor Öğretmenliği	2018 Beden Eğitimi ve Spor Öğretmenliği Müfredatı kariyer planlaması var	MB Seçmeli Ders I (Spor ve Çevre)	Seçmeli
1110	Beden Eğitimi ve Spor Yüksekokulu	Antrenörlük Eğitimi	Antrenörlük Eğitimi	2016 Antrenörlük Eğitimi Müfredatı kariyer planlaması var	Seçmeli Teorik Ders I (Spor ve Çevre)	Seçmeli
1111	Beden Eğitimi ve Spor Yüksekokulu	Antrenörlük Eğitimi	Antrenörlük Eğitimi(İÖ)	2016 Antrenörlük Eğitimi(İÖ) Müfredatı kariyer planlaması var	Seçmeli Teorik Ders I (Spor ve Çevre)	Seçmeli
1112	Beden Eğitimi ve Spor Yüksekokulu	Spor Yöneticiliği	Spor Yöneticiliği	2015 Spor Yöneticiliği (N.Ö) Müfredatı (Girişimcilik) kariyer planlaması var	Seçmeli Teorik Ders I (Spor ve Çevre)	Seçmeli
1113	Beden Eğitimi ve Spor Yüksekokulu	Spor Yöneticiliği	Spor Yöneticiliği(İÖ)	2015 Spor Yöneticiliği(İÖ) Müfredatı (Girişimcilik) kariyer planlaması var	Seçmeli Teorik Ders I (Spor ve Çevre)	Seçmeli
1114	Beden Eğitimi ve Spor	Rekreasyon	Rekreasyon	2016 Rekreasyon Müfredatı kariyer planlaması	Rekreasyon ve Çevre	Zorunlu

	Yüksekokulu			var		
1115	Beden Eğitimi ve Spor Yüksekokulu	Rekreasyon	Rekreasyon(iÖ)	2016 Rekreasyon(iÖ) Müfredatı kariyer planlaması var	Rekreasyon ve Çevre	Zorunlu
1116	Güzel Sanatlar Fakültesi	Görsel İletişim Tasarımı	Görsel İletişim Tasarımı	2021 Görsel İletişim Tasarımı Müfredatı	Çevre Grafiği	Seçmeli
1117	Güzel Sanatlar Fakültesi	Görsel İletişim Tasarımı	Görsel İletişim Tasarımı (iÖ)	2021 Görsel İletişim Tasarımı(iÖ) Müfredatı	Çevre Grafiği	Seçmeli
1118	Eğitim Fakültesi	Sınıf Öğretmenliği	Sınıf Öğretmenliği	2021 Sınıf Öğretmenliği Müfredatı	Çevre Eğitimi	Zorunlu
1119	Eğitim Fakültesi	Okul Öncesi Öğretmenliği	Okul Öncesi Öğretmenliği	2021 Okul Öncesi Öğretmenliği Müfredatı	Erken Çocukluk Dönemi Çevre Eğitimi	Zorunlu
1120	Eğitim Fakültesi	Okul Öncesi Öğretmenliği	Okul Öncesi Öğretmenliği(iÖ)	2021 Okul Öncesi Öğretmenliği(iÖ) Müfredatı	Erken Çocukluk Dönemi Çevre Eğitimi	Zorunlu
1121	Eğitim Fakültesi	Fen Bilgisi Öğretmenliği	Fen Bilgisi Öğretmenliği	2021 Fen Bilgisi Öğretmenliği N.Ö Müfredatı	Kimyasal Atıklar ve Çevre Kirliliği	Seçmeli
1122	Eğitim Fakültesi	Fen Bilgisi Öğretmenliği	Fen Bilgisi Öğretmenliği	2021 Fen Bilgisi Öğretmenliği N.Ö Müfredatı	Çevre Eğitimi	Zorunlu
1123	Uygulamalı Bilimler Yüksekokulu	Muhasebe	Muhasebe	2021 Muhasebe Müfredatı	Çevre Muhasebesi	Seçmeli
1124	Uygulamalı Bilimler Yüksekokulu	Muhasebe	Muhasebe(iÖ)	2021 Muhasebe Müfredatı (iÖ)	Çevre Muhasebesi	Seçmeli
1125	Tavşanlı Turizm İşletmeciliği ve Otelcilik Yüksekokulu	Turizm ve Otel İşletmeciliği	Turizm ve Otel İşletmeciliği	2017 Turizm ve Otel İşletmeciliği Müfredatı	Turizm ve Çevre	Zorunlu
1126	Tavşanlı Turizm İşletmeciliği ve Otelcilik Yüksekokulu	Turizm ve Otel İşletmeciliği	Turizm ve Otel İşletmeciliği (iÖ)	2017 Turizm ve Otel İşletmeciliği Müfredatı (i.Ö)	Turizm ve Çevre	Zorunlu
1127	İslami İlimler Fakültesi	İlahiyat	İlahiyat (iÖ)	2021 İslami İlimler Formasyonlu İlahiyat Müfredatı İ.Ö. (1. ve 2. sınıflar) YENİ	Çevre ve Din	Seçmeli
1128	İslami İlimler Fakültesi	İlahiyat	İlahiyat	2021 İslami İlimler Formasyonlu İlahiyat Müfredatı (1. ve 2. sınıflar) YENİ	Çevre ve Din	Seçmeli
1129	Kütahya Uygulamalı Bilimler Fakültesi	Muhasebe (2812)	Muhasebe	2021 Muhasebe Müfredatı	Çevre Muhasebesi	Seçmeli
1130	Kütahya Uygulamalı Bilimler Fakültesi	Muhasebe ve Finans Yönetimi (2815)	Muhasebe ve Finans Yönetimi	2021 Muhasebe ve Finans Yönetimi Müfredatı	Çevre Muhasebesi	Seçmeli
1131	Tavşanlı Uygulamalı Bilimler Fakültesi	Turizm ve Otel İşletmeciliği (2911)	Turizm ve Otel İşletmeciliği	2021 Turizm ve Otel İşletmeciliği Müfredatı	Turizm ve Çevre	Zorunlu
1132	Tavşanlı Uygulamalı Bilimler Fakültesi	Gastronomi ve Mutfak Sanatları (2913)	Gastronomi ve Mutfak Sanatları	2021 Gastronomi ve Mutfak Sanatları	Turizm ve Çevre	Seçmeli
1133	Tavşanlı Uygulamalı Bilimler Fakültesi	Turizm İşletmeciliği	Turizm İşletmeciliği	2021 Turizm İşletmeciliği Müfredatı	Turizm ve Çevre	Zorunlu
1134	Spor Bilimleri Fakültesi	Beden Eğitimi ve Spor Öğretmenliği	Beden Eğitimi ve Spor Öğretmenliği	2021 Beden Eğitimi ve Spor Öğretmenliği Müfredatı	MB Seçmeli Ders I (Spor ve Çevre)	Seçmeli
1135	Spor Bilimleri Fakültesi	Antrenörlük Eğitimi	Antrenörlük Eğitimi	2021 Antrenörlük Eğitimi Müfredatı	Seçmeli Teorik Ders I (Spor ve Çevre)	Seçmeli
1136	Spor Bilimleri Fakültesi	Antrenörlük Eğitimi	Antrenörlük Eğitimi (iÖ)	2021 Antrenörlük Eğitimi(iÖ) Müfredatı	Seçmeli Teorik Ders I (Spor ve Çevre)	Seçmeli
1137	Spor Bilimleri Fakültesi	Spor Yöneticiliği	Spor Yöneticiliği	2021 Spor Yöneticiliği (N.Ö) Müfredatı	Seçmeli Teorik Ders I (Spor ve Çevre)	Seçmeli

1138	Spor Bilimleri Fakültesi	Spor Yöneticiliği	Spor Yöneticiliği (İÖ)	2021 Spor Yöneticiliği(İÖ) Müfredatı	Seçmeli Teorik Ders I (Spor ve Çevre)	Seçmeli
1139	Spor Bilimleri Fakültesi	Rekreasyon	Rekreasyon	2021 Rekreasyon Müfredatı	Rekreasyon ve Çevre	Zorunlu
1140	Spor Bilimleri Fakültesi	Rekreasyon	Rekreasyon (İÖ)	2021 Rekreasyon Müfredatı İÖ	Rekreasyon ve Çevre	Zorunlu
1141	Gediz Meslek Yüksekokulu	Tıbbi ve Aromatik Bitkiler(3221)	Tıbbi ve Aromatik Bitkiler	2013 Tıbbi Ve Aromatik Bitkiler Müfredatı	Çevre ve Organik Tarım (Seçmeli Ders)	Seçmeli
1142	Gediz Meslek Yüksekokulu	Bilgisayar Programcılığı (3250)	Bilgisayar Programcılığı	2021 Bilgisayar Programcılığı Müfredatı	Çevre Koruma (Seçmeli Ders)	Seçmeli
1143	Gediz Meslek Yüksekokulu	İş Sağlığı ve Güvenliği (3228)	İş Sağlığı ve Güvenliği (İÖ)	2021 İş Sağlığı ve Güvenliği İ.Ö	Çevre Koruma (Seçmeli Ders)	Seçmeli
1144	Gediz Meslek Yüksekokulu	İş Sağlığı ve Güvenliği (3228)	İş Sağlığı ve Güvenliği	2021 İş Sağlığı ve Güvenliği	Çevre Koruma (Seçmeli Ders)	Seçmeli
1145	Gediz Meslek Yüksekokulu	Sağlık Kurumları İşletmeciliği (3275)	Sağlık Kurumları İşletmeciliği	2021 Sağlık Kurumları İşletmeciliği Müfredatı NÖ	Çevre Koruma (Seçmeli Ders)	Seçmeli
1146	Gediz Meslek Yüksekokulu	Sağlık Kurumları İşletmeciliği (3275)	Sağlık Kurumları İşletmeciliği (İÖ)	2021 Sağlık Kurumları İşletmeciliği Müfredatı İÖ	Çevre Koruma (Seçmeli Ders)	Seçmeli
1147	Gediz Meslek Yüksekokulu	Grafik Tasarımı (3230)	Grafik Tasarımı	2021 Grafik Tasarım Müfredatı	Çevre Koruma (Seçmeli Ders)	Seçmeli
1148	Gediz Meslek Yüksekokulu	Tıbbi Laboratuvar Teknikleri (3283)	Tıbbi Laboratuvar Teknikleri	2021 Tıbbi Laboratuvar Teknikleri NÖ	Çevre Koruma (Seçmeli Ders)	Seçmeli
1149	Tavşanlı Meslek Yüksekokulu	Lojistik (3324)	Lojistik	2021 Lojistik Müfredatı (Bologna)	Çevre Koruma (Seçmeli Ders)	Seçmeli
1150	Tavşanlı Meslek Yüksekokulu	Lojistik (3324)	Lojistik(İÖ)	2013 Lojistik (İÖ) Müfredatı (Bologna)	Çevre Koruma (Seçmeli Ders)	Seçmeli
1151	Tavşanlı Meslek Yüksekokulu	İnternet ve Ağ Teknolojileri (3326)	İnternet ve Ağ Teknolojileri	2021 İnternet ve Ağ Teknolojileri Müfredatı (Bologna)	Çevre Koruma (Seçmeli Ders)	Seçmeli
1152	Tavşanlı Meslek Yüksekokulu	İnternet ve Ağ Teknolojileri (3326)	İnternet ve Ağ Teknolojileri(İÖ)	2013-2014 İnternet ve Ağ Teknolojileri (İÖ) Müfredatı (Bologna)	Çevre Koruma (Seçmeli Ders)	Seçmeli
1153	Tavşanlı Meslek Yüksekokulu	Bilgisayar Programcılığı (3350)	Bilgisayar Programcılığı	2021 Bilgisayar Programcılığı Müfredatı (BOLOGNA)	Çevre Koruma (Seçmeli Ders)	Seçmeli
1154	Tavşanlı Meslek Yüksekokulu	Bilgisayar Programcılığı (3350)	Bilgisayar Programcılığı(İÖ)	2021 Bilgisayar Programcılığı (İÖ) Müfredatı (BOLOGNA)	Çevre Koruma (Seçmeli Ders)	Seçmeli
1155	Tavşanlı Meslek Yüksekokulu	Büro Yönetimi Ve Yönetici Asistanlığı (3351)	Büro Yönetimi Ve Yönetici Asistanlığı	2021 Büro Yönetimi ve Yönetici Asistanlığı Müfredatı (Bologna)	Çevre Koruma (Seçmeli Ders)	Seçmeli
1156	Tavşanlı Meslek Yüksekokulu	Dış Ticaret (3352)	Dış Ticaret	2021 Dış Ticaret Müfredatı (BOLOGNA)	Çevre Koruma (Seçmeli Ders)	Seçmeli
1157	Tavşanlı Meslek Yüksekokulu	Dış Ticaret (3352)	Dış Ticaret(İÖ)	2013 Dış Ticaret(İÖ) Müfredatı(BOLOGNA)	Çevre Koruma (Seçmeli Ders)	Seçmeli
1158	Tavşanlı Meslek Yüksekokulu	Kontrol Ve Otomasyon Teknolojisi (3358)	Kontrol Ve Otomasyon Teknolojisi	2021 Kontrol ve Otomasyon Teknolojisi Müfredatı (BOLOGNA)	Çevre Koruma (Seçmeli Ders)	Seçmeli
1159	Tavşanlı Meslek Yüksekokulu	Makine (3360)	Makine	2021 Makine Müfredatı (BOLOGNA)	Çevre Koruma (Seçmeli Ders)	Seçmeli
1160	Tavşanlı Meslek Yüksekokulu	Makine (3360)	Makine(İÖ)	2013 Makine(İÖ) Müfredatı (BOLOGNA)	Çevre Koruma (Seçmeli Ders)	Seçmeli
1161	Tavşanlı Meslek Yüksekokulu	Muhasebe ve Vergi Uygulamaları (3363)	Muhasebe ve Vergi Uygulamaları	2021 Muhasebe ve Vergi Uygulamaları Müfredatı (BOLOGNA)	Çevre Koruma (Seçmeli Ders)	Seçmeli

1162	Tavşanlı Meslek Yüksekokulu	Harita ve Kadastro (3373)	Harita ve Kadastro	2021 Harita ve Kadastro Müfredatı (BOLOGNA)	Çevre Koruma (Seçmeli Ders)	Seçmeli
1163	Tavşanlı Meslek Yüksekokulu	Harita ve Kadastro (3373)	Harita ve Kadastro(iÖ)	2021 Harita ve Kadastro (iÖ) Müfredatı (BOLOGNA)	Çevre Koruma (Seçmeli Ders)	Seçmeli
1164	Tavşanlı Meslek Yüksekokulu	Otomotiv Teknolojisi (3374)	Otomotiv Teknolojisi	2021 Otomotiv Teknolojisi Müfredatı	Çevre Koruma (Seçmeli Ders)	Seçmeli
1165	Tavşanlı Meslek Yüksekokulu	Otomotiv Teknolojisi (3374)	Otomotiv Teknolojisi(iÖ)	2021 Otomotiv Teknolojisi (i.Ö) Müfredatı	Çevre Koruma (Seçmeli Ders)	Seçmeli
1166	Altıntaş Meslek Yüksekokulu	Gıda Teknolojisi (3469)	Gıda Teknolojisi	2021 Gıda Teknolojisi Müfredatı	Çevre Koruma (Seçmeli Ders)	Seçmeli
1167	Altıntaş Meslek Yüksekokulu	Gıda Kalite Kontrolü ve Analizi (3478)	Gıda Kalite Kontrolü ve Analizi	2021 Gıda Kalite Kontrolü ve Analizi Müfredatı	Çevre Koruma (Seçmeli Ders)	Seçmeli
1168	Altıntaş Meslek Yüksekokulu	Gıda Kalite Kontrolü ve Analizi (3478)	Gıda Kalite Kontrolü ve Analizi (iÖ)	2021 Gıda Kalite Kontrolü ve Analizi(iÖ) Müfredatı	Çevre Koruma (Seçmeli Ders)	Seçmeli
1169	Altıntaş Meslek Yüksekokulu	Laboratuvar Teknolojisi (3479)	Laboratuvar Teknolojisi	2021 Laboratuvar Teknolojisi Müfredatı	Çevre Kimyası (Seçmeli Ders)	Seçmeli
1170	Altıntaş Meslek Yüksekokulu	Laboratuvar Teknolojisi (3479)	Laboratuvar Teknolojisi	2021 Laboratuvar Teknolojisi Müfredatı	Çevre Koruma (Seçmeli Ders)	Seçmeli
1171	Altıntaş Meslek Yüksekokulu	Laboratuvar Teknolojisi (3479)	Laboratuvar Teknolojisi (iÖ)	2021 Laboratuvar Teknolojisi (iÖ) Müfredatı	Çevre Kimyası (Seçmeli Ders)	Seçmeli
1172	Altıntaş Meslek Yüksekokulu	Laboratuvar Teknolojisi (3479)	Laboratuvar Teknolojisi (iÖ)	2021 Laboratuvar Teknolojisi (iÖ) Müfredatı	Çevre Koruma (Seçmeli Ders)	Seçmeli
1173	Çavdarhisar Meslek Yüksekokulu	Turist Rehberliği (3612)	Turist Rehberliği	2021 Turist Rehberliği Müfredatı	Turizm ve Çevre (Seçmeli Ders)	Seçmeli
1174	Dumlupınar Meslek Yüksekokulu	Alternatif Enerji Kaynakları Teknolojisi (3815)	Alternatif Enerji Kaynakları Teknolojisi (3815)	2021 Alternatif Enerji Kaynakları Teknolojisi	Enerji ve Çevre Ekonomisi	Zorunlu
1175	Emet Meslek Yüksekokulu	Kimya Teknolojisi (3914)	Kimya Teknolojisi	2021 Kimya Teknolojisi Müfredatı	Çevre Kimyası (Seçmeli Ders)	Seçmeli
1176	Emet Meslek Yüksekokulu	Turizm ve Otel İşletmeciliği (3966)	Turizm ve Otel İşletmeciliği	2021 Turizm ve Otel İşletmeciliği Müfredatı	Turizm ve Çevre (Seçmeli Ders)	Seçmeli
1177	Emet Meslek Yüksekokulu	Çocuk Gelişimi (3977)	Çocuk Gelişimi	2021 Çocuk Gelişimi Müfredatı	Çocuk ve Çevre (Seçmeli Ders)	Seçmeli
1178	Emet Meslek Yüksekokulu	Çocuk Gelişimi (3977)	Çocuk Gelişimi(iÖ)	2021 Çocuk Gelişimi Müfredatı(iÖ)	Çocuk ve Çevre (Seçmeli Ders)	Seçmeli
1179	Emet Meslek Yüksekokulu	Sosyal Hizmetler (3978)	Sosyal Hizmetler	2021-Sosyal Hizmetler Müfredatı N.Ö	İnsan Davranışı ve Sosyal Çevre	Zorunlu
1180	Hisarcık Meslek Yüksekokulu	Yerel Yönetimler (4018)	Yerel Yönetimler	2021 Yerel Yönetimler Müfredatı	Çevre Bilimi	Zorunlu
1181	Hisarcık Meslek Yüksekokulu	Yerel Yönetimler (4018)	Yerel Yönetimler	2021 Yerel Yönetimler Müfredatı	Kentleşme ve Çevre Sorunları	Zorunlu
1182	Hisarcık Meslek Yüksekokulu	Ceza İnfaz ve Güvenlik Hizmetleri (4071)	Ceza İnfaz ve Güvenlik Hizmetleri	2021 Ceza İnfaz ve Güvenlik Hizmetleri	Kentleşme ve Çevre Sorunları (Seçmeli Ders)	Seçmeli
1183	Pazarlar Meslek Yüksekokulu	Gıda Teknolojisi (4169)	Gıda Teknolojisi	2021 Gıda Teknolojisi Müfredatı	Çevre Koruma (Seçmeli Ders)	Seçmeli
1184	Pazarlar Meslek Yüksekokulu	Gıda Teknolojisi (4169)	Gıda Teknolojisi(iÖ)	2021 Gıda Teknolojisi Müfredatı (iÖ)	Çevre Koruma (Seçmeli Ders)	Seçmeli

1185	Pazarlar Meslek Yüksekokulu	İş Sağlığı ve Güvenliği (4117)	İş Sağlığı ve Güvenliği	2021 İş Sağlığı ve İş Güvenliği	Çevre Koruma (Seçmeli Ders)	Seçmeli
1186	Pazarlar Meslek Yüksekokulu	İş Sağlığı ve Güvenliği (4117)	İş Sağlığı ve Güvenliği (İÖ)	2021 İş Sağlığı ve İş Güvenliği (İ.Ö)	Çevre Koruma (Seçmeli Ders)	Seçmeli
1187	Pazarlar Meslek Yüksekokulu	Sağlık Kurumları İşletmeciliği (4182)	Sağlık Kurumları İşletmeciliği	2021 Sağlık Kurumları İşletmeciliği	Çevre Koruma (Seçmeli Ders)	Seçmeli
1188	Simav Meslek Yüksekokulu	Elektronik Haberleşme Teknolojisi (4224)	Elektronik Haberleşme Teknolojisi	2021 Elektronik Haberleşme Teknolojisi Müfredatı	Çevre Koruma (Seçmeli Ders)	Seçmeli
1189	Simav Meslek Yüksekokulu	Yerel Yönetimler (4226)	Yerel Yönetimler	2021 Yerel Yönetimler Müfredatı	Çevre Bilimi	Zorunlu
1190	Simav Meslek Yüksekokulu	Yerel Yönetimler (4226)	Yerel Yönetimler	2021 Yerel Yönetimler Müfredatı	Kentleşme ve Çevre Sorunları	Zorunlu
1191	Simav Meslek Yüksekokulu	Yerel Yönetimler (4226)	Yerel Yönetimler(İÖ)	2021 Yerel Yönetimler(İÖ) Müfredatı	Çevre Bilimi	Zorunlu
1192	Simav Meslek Yüksekokulu	Yerel Yönetimler (4226)	Yerel Yönetimler(İÖ)	2021 Yerel Yönetimler(İÖ) Müfredatı	Kentleşme ve Çevre Sorunları	Zorunlu
1193	Simav Meslek Yüksekokulu	Bilgisayar Programcılığı(4250)	Bilgisayar Programcılığı	2021 Bilgisayar Programcılığı Müfredatı	Çevre Koruma (Seçmeli Ders)	Seçmeli
1194	Simav Meslek Yüksekokulu	Bilgisayar Programcılığı(4250)	Bilgisayar Programcılığı(İÖ)	2013 Bilgisayar Programcılığı(İÖ) Müfredatı	Çevre Koruma (Seçmeli Ders)	Seçmeli
1195	Simav Meslek Yüksekokulu	Elektronik Teknolojisi(4254)	Elektronik Teknolojisi	2013 Elektronik Teknolojisi Müfredatı	Çevre Koruma (Seçmeli Ders)	Seçmeli
1196	Simav Meslek Yüksekokulu	İç Mekan Tasarımı (4230)	İç Mekan Tasarımı	2021 İç Mekan Tasarımı (N.Ö.)	Çevre Koruma (Seçmeli Ders)	Seçmeli
1197	Simav Meslek Yüksekokulu	İç Mekan Tasarımı (4230)	İç Mekan Tasarımı (İÖ)	2021 İç Mekan Tasarımı (İ.Ö.)	Çevre Koruma (Seçmeli Ders)	Seçmeli
1198	Simav Meslek Yüksekokulu	Biyomedikal Cihaz Teknolojisi (4231)	Biyomedikal Cihaz Teknolojisi	2021 Biyomedikal Cihaz Teknolojisi (N.Ö.)	Çevre Koruma (Seçmeli Ders)	Seçmeli
1199	Simav Meslek Yüksekokulu	Biyomedikal Cihaz Teknolojisi (4231)	Biyomedikal Cihaz Teknolojisi (İÖ)	2021 Biyomedikal Cihaz Teknolojisi (İ.Ö.)	Çevre Koruma (Seçmeli Ders)	Seçmeli
1200	Şaphane Meslek Yüksekokulu	Yerel Yönetimler (4318)	Yerel Yönetimler	2021 Yerel Yönetimler N.Ö. Müfredatı	Çevre Bilimi	Zorunlu
1201	Şaphane Meslek Yüksekokulu	Yerel Yönetimler (4318)	Yerel Yönetimler	2021 Yerel Yönetimler N.Ö. Müfredatı	Kentleşme ve Çevre Sorunları	Zorunlu
1202	Şaphane Meslek Yüksekokulu	Sosyal Hizmetler (4322)	Sosyal Hizmetler	2021 Sosyal Hizmetler (NÖ) Yeni	İnsan Davranışı ve Sosyal Çevre	Zorunlu
1203	Şaphane Meslek Yüksekokulu	Acil Durum ve Afet Yönetimi (4364)	Acil Durum ve Afet Yönetimi	2021 Acil Durum ve Afet Yönetimi	Afetlerde Çevre Sağlığı Hizmetleri (Seçmeli Ders)	Seçmeli
1204	Kütahya Sosyal Bilimler Meslek Yüksekokulu	Emlak ve Emlak Yönetimi(5041)	Emlak ve Emlak Yönetimi	2021 Emlak ve Emlak Yönetimi Müfredatı	Kentleşme ve Çevre Politikası (Seçmeli Ders)	Seçmeli
1205	Kütahya Sosyal Bilimler Meslek Yüksekokulu	Emlak ve Emlak Yönetimi(5041)	Emlak ve Emlak Yönetimi(İÖ)	2014 Emlak ve Emlak Yönetimi (İÖ) Müfredatı	Kentleşme ve Çevre Politikası (Seçmeli Ders)	Seçmeli
1206	Kütahya Sosyal Bilimler Meslek Yüksekokulu	Otobüs Kaptanlığı(5064)	Otobüs Kaptanlığı	2021 Otobüs Kaptanlığı Müfredatı	Çevre ve Kent Psikolojisi (Seçmeli Ders)	Seçmeli
1207	Kütahya Sosyal Bilimler Meslek Yüksekokulu	Turizm ve Otel İşletmeciliği(5066)	Turizm ve Otel İşletmeciliği	2021Turizm Ve Otel İşletmeciliği Müfredatı	Turizm ve Çevre (Seçmeli Ders)	Seçmeli
1208	Kütahya Sosyal Bilimler Meslek Yüksekokulu	Turizm ve Otel İşletmeciliği(5066)	Turizm ve Otel İşletmeciliği(İÖ)	2021 Turizm Ve Otel İşletmeciliği(İÖ) Müfredatı	Turizm ve Çevre (Seçmeli Ders)	Seçmeli
1209	Kütahya Sosyal Bilimler Meslek Yüksekokulu	Turizm ve Seyahat Hizmetleri(5067)	Turizm ve Seyahat Hizmetleri	2021 Turizm Ve Seyahat Hizmetleri Müfredatı	Çevre Yönetimi	Zorunlu

1210	Kütahya Sosyal Bilimler Meslek Yüksekokulu	Turizm ve Seyahat Hizmetleri(5067)	Turizm ve Seyahat Hizmetleri(İÖ)	2021 Turizm Ve Seyahat Hizmetleri(İÖ) Müfredatı	Çevre Yönetimi	Zorunlu
1211	Kütahya Sosyal Bilimler Meslek Yüksekokulu	Turist Rehberliği(5069)	Turist Rehberliği	2021 Turist Rehberliği	Turizm ve Çevre (Seçmeli Ders)	Seçmeli
1212	Kütahya Sosyal Bilimler Meslek Yüksekokulu	Emlak Yönetimi	Emlak Yönetimi	2021 Emlak Yönetimi Müfredatı	Kentleşme ve Çevre Politikası (Seçmeli Ders)	Seçmeli
1213	Kütahya Teknik Bilimler Meslek Yüksekokulu	Kimya Teknolojisi(5132)	Kimya Teknolojisi	2021 Kimya Teknolojisi Müfredatı	Çevre Kimyası (Seçmeli Ders)	Seçmeli
1214	Kütahya Teknik Bilimler Meslek Yüksekokulu	Kimya Teknolojisi(5132)	Kimya Teknolojisi(İÖ)	2021 Kimya Teknolojisi(İÖ) Müfredatı	Çevre Kimyası (Seçmeli Ders)	Seçmeli
1215	Kütahya Teknik Bilimler Meslek Yüksekokulu	Doğal Yapı Taşları Teknolojisi(5142)	Doğal Yapı Taşları Teknolojisi	2013 Doğal Yapı Taşları Teknolojisi Müfredatı	Çevre Koruma (Seçmeli Ders)	Seçmeli
1216	Kütahya Teknik Bilimler Meslek Yüksekokulu	Bilgisayar Operatörlüğü(5144)	Bilgisayar Operatörlüğü	2021 Bilgisayar Operatörlüğü Müfredatı	Çevre Koruma (Seçmeli Ders)	Seçmeli
1217	Kütahya Teknik Bilimler Meslek Yüksekokulu	Bilgisayar Operatörlüğü(5144)	Bilgisayar Operatörlüğü (İÖ)	2021 Bilgisayar Operatörlüğü (İÖ) Müfredatı	Çevre Koruma (Seçmeli Ders)	Seçmeli
1218	Kütahya Teknik Bilimler Meslek Yüksekokulu	Bilgisayar Programcılığı(5150)	Bilgisayar Programcılığı	2021 Bilgisayar Programcılığı Müfredatı	Çevre Koruma (Seçmeli Ders)	Seçmeli
1219	Kütahya Teknik Bilimler Meslek Yüksekokulu	Bilgisayar Programcılığı(5150)	Bilgisayar Programcılığı(İÖ)	2021 Bilgisayar Programcılığı (İÖ) Müfredatı	Çevre Koruma (Seçmeli Ders)	Seçmeli
1220	Kütahya Teknik Bilimler Meslek Yüksekokulu	Elektronik Teknolojisi(5154)	Elektronik Teknolojisi	2021 Elektronik Teknolojisi Müfredatı	Çevre Koruma (Seçmeli Ders)	Seçmeli
1221	Kütahya Teknik Bilimler Meslek Yüksekokulu	Elektronik Teknolojisi(5154)	Elektronik Teknolojisi(İÖ)	2021 Elektronik Teknolojisi (İ.Ö) Müfredatı	Çevre Koruma (Seçmeli Ders)	Seçmeli
1222	Kütahya Teknik Bilimler Meslek Yüksekokulu	Mobilya Ve Dekorasyon(5162)	Mobilya Ve Dekorasyon	2021 Mobilya Ve Dekorasyon Müfredatı	Çevre Koruma (Seçmeli Ders)	Seçmeli
1223	Kütahya Teknik Bilimler Meslek Yüksekokulu	Yapı Denetimi (5121)	Yapı Denetimi	2021 Yapı Denetimi Müfredatı	Çevre Koruma (Seçmeli Ders)	Seçmeli
1224	Kütahya Teknik Bilimler Meslek Yüksekokulu	Yapı Denetimi (5121)	Yapı Denetimi (İÖ)	2014 Yapı Denetimi Müfredatı(İÖ)	Çevre Koruma (Seçmeli Ders)	Seçmeli
1225	Kütahya Güzel Sanatlar Meslek Yüksekokulu	Geleneksel El Sanatları (5211)	Geleneksel El Sanatları	2021 Geleneksel El Sanatları Müfredatı	Çevre Koruma (Seçmeli Ders)	Seçmeli
1226	Kütahya Güzel Sanatlar Meslek Yüksekokulu	Grafik Tasarımı (5212)	Grafik Tasarımı (İÖ)	2021 Grafik Tasarımı(İÖ) Müfredatı	Çevre Koruma (Seçmeli Ders)	Seçmeli
1227	Kütahya Güzel Sanatlar Meslek Yüksekokulu	Grafik Tasarımı (5212)	Grafik Tasarımı	2021 Grafik Tasarımı Müfredatı	Çevre Koruma (Seçmeli Ders)	Seçmeli
1228	Kütahya Güzel Sanatlar Meslek Yüksekokulu	İç Mekan Tasarımı (5213)	İç Mekan Tasarımı	2021 İç Mekan Tasarımı Müfredatı	Çevre Koruma (Seçmeli Ders)	Seçmeli
1229	Kütahya Güzel Sanatlar Meslek Yüksekokulu	İç Mekan Tasarımı (5213)	İç Mekan Tasarımı (İÖ)	2021 İç Mekan Tasarımı Müfredatı(İÖ)	Çevre Koruma (Seçmeli Ders)	Seçmeli
1230	Lisansüstü Eğitim Enstitüsü	Beden Eğitimi ve Spor (8514)	Beden Eğitimi ve Spor (YL)	2020 Beden Eğitimi ve Spor TEZLİ (YL) Müfredatı GÜZ Girişli (YENİ)	Değişken Çevre Koşullarında Egzersiz	Seçmeli

1231	Lisansüstü Eğitim Enstitüsü	Beden Eğitimi ve Spor (8514)	Beden Eğitimi ve Spor (YL)	2020 Beden Eğitimi ve Spor TEZLİ (YL) Müfredatı GÜZ Girişli (YENİ)	Rekreasyon Etkinliklerine Katılım ve Çevre	Seçmeli
1232	Lisansüstü Eğitim Enstitüsü	Beden Eğitimi ve Spor (8514)	Beden Eğitimi ve Spor (DR)	2020 Beden Eğitimi ve Spor (DR) Müfredatı YENİ. Güz Girişli	Çevresel Stres ve Egzersiz Fizyolojisi	Seçmeli
1233	Lisansüstü Eğitim Enstitüsü	Beden Eğitimi ve Spor (8514)	Beden Eğitimi ve Spor (DR)	2020 Beden Eğitimi ve Spor (DR) Müfredatı YENİ. Güz Girişli	Spor, Turizm ve Çevre	Seçmeli
1234	Lisansüstü Eğitim Enstitüsü	Beden Eğitimi ve Spor (8514)	Beden Eğitimi ve Spor (DR)	2020 Beden Eğitimi ve Spor (DR) Müfredatı YENİ. Güz Girişli	Değişken Çevre Koşullarında Egzersiz	Seçmeli
1235	Lisansüstü Eğitim Enstitüsü	Beden Eğitimi ve Spor (8514)	Beden Eğitimi ve Spor (YL) (Tezsiz) (İÖ)	2020 Beden Eğitimi ve Spor Tezsiz Yüksek Lisans Müfredatı (10 Ders) YENİ (tüm dersler güz döneminde)	Değişken Çevre Koşullarında Egzersiz	Seçmeli
1236	Lisansüstü Eğitim Enstitüsü	Birleşik Sanatlar (8516)	Birleşik Sanatlar (YL)	2020 Birleşik Sanatlar TEZLİ (YL) Müfredatı YENİ.	Sanat ve Çevre Tasarımı	Seçmeli
1237	Lisansüstü Eğitim Enstitüsü	Kamu Yönetimi (8532)	Kamu Yönetimi (DR)	2020 Kamu Yönetimi (DR) Müfredatı YENİ.	Çevre Yönetimi	Seçmeli
1238	Lisansüstü Eğitim Enstitüsü	Kamu Yönetimi (8532)	Kamu Yönetimi (DR)	2020 Kamu Yönetimi (DR) Müfredatı YENİ.	AB'de Çevre Politikaları ve Uluslararası Etkileşimler	Seçmeli
1239	Lisansüstü Eğitim Enstitüsü	Kamu Yönetimi (8532)	Kamu Yönetimi (YL) (Tezsiz) (İÖ)	2020 Kamu Yönetimi (Tezsiz YL) GÜZ 10 DERS Müfredatı YENİ.	Çevre Politikaları	Seçmeli
1240	Lisansüstü Eğitim Enstitüsü	Kamu Yönetimi (8532)	Kamu Yönetimi (YL) (Tezsiz) (İÖ)	2020 Kamu Yönetimi (Tezsiz YL) GÜZ 10 DERS Müfredatı YENİ.	Güncel Çevre Sorunları	Seçmeli
1241	Lisansüstü Eğitim Enstitüsü	Resim (8546)	Resim (YL)	2020 Resim TEZLİ (YL) Müfredatı YENİ.	Sanat ve Çevre Tasarımı	Seçmeli
1242	Lisansüstü Eğitim Enstitüsü	Sanat ve Tasarım (8547)	Sanat ve Tasarım (YL)	2020 Sanat ve Tasarım TEZLİ YL. Müfredatı YENİ.	Sanat ve Çevre Tasarımı	Seçmeli
1243	Lisansüstü Eğitim Enstitüsü	Sanat ve Tasarım (8547)	Sanat ve Tasarım (YL) (Tezsiz) (İÖ)	2020 Sanat ve Tasarım Tezsiz YL. Müfredatı YENİ.	Sanat ve Çevre Tasarımı	Seçmeli
1244	Lisansüstü Eğitim Enstitüsü	Seramik ve Cam (8548)	Seramik ve Cam (YL)	2020 Keramik ve Cam TEZLİ (YL) Müfredatı YENİ.	Çevre Tasarımında Seramik	Seçmeli
1245	Lisansüstü Eğitim Enstitüsü	Turizm ve Otel İşletmeciliği (8550)	Turizm ve Otel İşletmeciliği (YL)	2020 Turizm İşletmeciliği TEZLİ (YL) Müfredatı YENİ.	Turizmde Çevre ve Sürdürülebilirlik	Seçmeli
1246	Lisansüstü Eğitim Enstitüsü	Turizm ve Otel İşletmeciliği (8550)	Turizm İşletmeciliği (YL) (Tezsiz) (İÖ)	2020 Turizm İşletmeciliği Tezsiz YL Müfredatı YENİ.	Turizmde Çevre ve Sürdürülebilirlik	Seçmeli
1247	Lisansüstü Eğitim Enstitüsü	Muhasebe (8551)	Uluslararası Finansal Raporlama ve Analiz (YL)	2020 Uluslararası Finansal Raporlama ve Analiz TEZLİ (YL) Müfredatı YENİ	Çevre Muhasebesi	Seçmeli
1248	Lisansüstü Eğitim Enstitüsü	Muhasebe (8551)	Uluslararası Finansal Raporlama ve Analiz (YL) (Tezsiz) (İÖ)	2020 Uluslararası Finansal Raporlama ve Analiz Tezsiz (YL) Müfredatı YENİ.	Çevre Muhasebesi	Seçmeli
1249	Lisansüstü Eğitim Enstitüsü	Matematik ve Fen Bilimleri Eğitimi (8527)	Fen Bilgisi Eğitimi (YL)	2020 Fen Bilgisi Eğitimi TEZLİ (YL) Müfredatı YENİ.	Çevre Bilinci Eğitiminde Yeni Yaklaşımlar	Seçmeli
1250	Lisansüstü Eğitim Enstitüsü	Türkçe ve Sosyal Bilgiler Eğitimi (8535)	Sosyal Bilgiler Eğitimi (YL)	2020 Sosyal Bilgiler Öğretmenliği TEZLİ (YL) Müfredatı YENİ.	Enerji Kaynakları ve Çevre Sorunları	Seçmeli
1251	Lisansüstü Eğitim Enstitüsü	Maden Mühendisliği (8534)	Maden Mühendisliği (DR)	2020 Maden Mühendisliği (DR) Müfredatı YENİ.	Patlatma Kaynaklı Çevresel Sorunlar ve Kontrollü Patlatma Yöntemleri	Seçmeli

1252	Lisansüstü Eğitim Enstitüsü	Maden Mühendisliği (8534)	Maden Mühendisliği (DR)	2020 Maden Mühendisliği (DR) Müfredatı YENİ.	Çevre Sorunları ve Etkileri	Seçmeli
1253	Lisansüstü Eğitim Enstitüsü	Maden Mühendisliği (8534)	Maden Mühendisliği (DR)	2020 Maden Mühendisliği (DR) Müfredatı YENİ.	Madencilikte Çevre Sorunları	Seçmeli
1254	Lisansüstü Eğitim Enstitüsü	Maden Mühendisliği (8534)	Maden Mühendisliği (YL)	2020 Maden Mühendisliği TEZLİ (YL) Müfredatı YENİ.	Çevre Sorunları ve Etkileri	Seçmeli
1255	Lisansüstü Eğitim Enstitüsü	İş Sağlığı ve Güvenliği (Disiplinlerarası) (8554)	İş Sağlığı ve Güvenliği (Disiplinlerarası) (YL) (Tezsiz) (İÖ)	2020 İş Sağlığı ve Güvenliği Tezsiz Müfredatı Güz Girişli	Çevre Sağlığı ve Atık Yönetimi	Seçmeli
1256	Tavşanlı Uygulamalı Bilimler Fakültesi	Rekreasyon Yönetimi	Rekreasyon Yönetimi	2021 Rekreasyon Yönetimi Müfredatı	Turizm ve Çevre	Zorunlu
1257	Lisansüstü Eğitim Enstitüsü	Sanat ve Tasarım (8547)	Sanat ve Tasarım (Sanatta Yeterlilik Programı)	2021 Sanat ve Tasarım (Sanatta Yeterlilik Programı)	Çevre Grafiği Tasarımı	Seçmeli
1258	Lisansüstü Eğitim Enstitüsü	Grafik (8531)	Grafik (YL)	2020 Grafik TEZLİ (YL) Müfredatı YENİ.	Sanat ve Çevre Grafiği	Seçmeli
1259	Fen Edebiyat Fakültesi	Biyoloji	Biyoloji	2022 Biyoloji Müfredatı	Doğa Korumacılığı (Seçmeli Ders IV)	Seçmeli
1260	Fen Edebiyat Fakültesi	Biyoloji	Biyoloji(İÖ)	2018 Biyoloji(İÖ) Müfredatı	Doğa Korumacılığı (Seçmeli Ders IV)	Seçmeli
1261	Mühendislik Fakültesi	Makine Mühendisliği	Makine Mühendisliği	2021 Makine Mühendisliği Müfredatı	Doğal Gaz Tesisatı ve Projelendirmesi (Teknik Seçmeli Ders IV)	Seçmeli
1262	Mühendislik Fakültesi	Makine Mühendisliği	Makine Mühendisliği	2021 Makine Mühendisliği Müfredatı	Doğal Gaz Tesisatı (Teknik Seçmeli Ders VI)	Seçmeli
1263	Mühendislik Fakültesi	Makine Mühendisliği	Makine Mühendisliği (İÖ)	2021 Makine Mühendisliği(İÖ) Müfredatı	Doğal Gaz Tesisatı ve Projelendirmesi (Teknik Seçmeli Ders IV)	Seçmeli
1264	Mühendislik Fakültesi	Makine Mühendisliği	Makine Mühendisliği (İÖ)	2021 Makine Mühendisliği(İÖ) Müfredatı	Doğal Gaz Tesisatı (Teknik Seçmeli Ders VI)	Seçmeli
1265	Mühendislik Fakültesi	Maden Mühendisliği	Maden Mühendisliği	2021 Maden Mühendisliği Müfredatı	Doğal Taş İşleme Teknolojisi (Teknik Seçmeli Ders IV)	Seçmeli
1266	Mühendislik Fakültesi	Maden Mühendisliği	Maden Mühendisliği (İÖ)	2019 Maden Mühendisliği(İÖ) Müfredatı	Doğal Taş İşleme Teknolojisi (Teknik Seçmeli Ders IV)	Seçmeli
1267	Eğitim Fakültesi	Fen Bilgisi Öğretmenliği	Fen Bilgisi Öğretmenliği	2021 Fen Bilgisi Öğretmenliği N.Ö Müfredatı	Bilimin Doğası ve Öğretimi	Zorunlu
1268	Simav Teknoloji Fakültesi	Makine Mühendisliği	Makine Mühendisliği	2021 Makine Mühendisliği Müfredatı	Doğal Gaz ve LPG Teknolojisi	Seçmeli
1269	Simav Teknoloji Fakültesi	Makine Mühendisliği	Makine Mühendisliği (İÖ)	2021 Makine Mühendisliği (İ.Ö) Müfredatı	Doğal Gaz ve LPG Teknolojisi	Seçmeli
1270	Spor Bilimleri Fakültesi	Rekreasyon	Rekreasyon	2021 Rekreasyon Müfredatı	Doğa Eğitimi, Su Sporları ve Kampçılık	Zorunlu
1271	Spor Bilimleri Fakültesi	Rekreasyon	Rekreasyon (İÖ)	2021 Rekreasyon Müfredatı İÖ	Doğa Eğitimi, Su Sporları ve Kampçılık	Zorunlu
1272	Spor Bilimleri Fakültesi	Rekreasyon	Rekreasyon (İÖ)	2021 Rekreasyon Müfredatı İÖ	Seçmeli Rekreatif Sporlar II (Doğa Yürüyüşü)	Seçmeli
1273	Gediz Meslek Yüksekokulu	Moda Tasarımı (3272)	Moda Tasarımı	2021 Moda Tasarımı Müfredatı	Doğal Lifler (Seçmeli Ders)	Seçmeli
1274	Gediz Meslek Yüksekokulu	Moda Tasarımı (3272)	Moda Tasarımı (İÖ)	2013 Moda Tasarımı(İÖ) Müfredatı	Doğal Lifler (Seçmeli Ders)	Seçmeli
1275	Çavdarhisar Meslek Yüksekokulu	Turist Rehberliği (3612)	Turist Rehberliği	2021 Turist Rehberliği Müfredatı	Türkiye Flora-Faunası ve Doğa Tarihi	Zorunlu
1276	Simav Meslek Yüksekokulu	Yerel Yönetimler (4226)	Yerel Yönetimler	2021 Yerel Yönetimler Müfredatı	Doğal Afet Kaynaklı Kriz Yönetimi	Seçmeli

					(Seçmeli Ders)	
1277	Simav Meslek Yüksekokulu	Yerel Yönetimler (4226)	Yerel Yönetimler(İÖ)	2021 Yerel Yönetimler(İÖ) Müfredatı	Doğal Afet Kaynaklı Kriz Yönetimi (Seçmeli Ders)	Seçmeli
1278	Şaphane Meslek Yüksekokulu	Yerel Yönetimler (4318)	Yerel Yönetimler	2021 Yerel Yönetimler N.Ö. Müfredatı	Doğal Afet Kaynaklı Kriz Yönetimi (Seçmeli Ders)	Seçmeli
1279	Şaphane Meslek Yüksekokulu	Acil Durum ve Afet Yönetimi (4364)	Acil Durum ve Afet Yönetimi	2021 Acil Durum ve Afet Yönetimi	Doğada Yaşam ve Hayatta Kalma	Zorunlu
1280	Kütahya Sosyal Bilimler Meslek Yüksekokulu	Turist Rehberliği(5069)	Turist Rehberliği	2021 Turist Rehberliği	Türkiye Flora-Faunası ve Doğa Tarihi	Zorunlu
1281	Kütahya Teknik Bilimler Meslek Yüksekokulu	Doğal Yapı Taşları Teknolojisi(5142)	Doğal Yapı Taşları Teknolojisi	2013 Doğal Yapı Taşları Teknolojisi Müfredatı	Doğal Taş İşleme Teknolojisi	Zorunlu
1282	Kütahya Güzel Sanatlar Meslek Yüksekokulu	Geleneksel El Sanatları (5211)	Geleneksel El Sanatları	2021 Geleneksel El Sanatları Müfredatı	Doğal Boyalar	Zorunlu
1283	İktisadi ve İdari Bilimler Fakültesi	Kamu Yönetimi	Kamu Yönetimi	2021 Kamu Yönetimi Müfredatı	Kentbilim İlkeleri	Zorunlu
1284	İktisadi ve İdari Bilimler Fakültesi	Kamu Yönetimi	Kamu Yönetimi	2021 Kamu Yönetimi Müfredatı	Kentleşme Politikaları	Zorunlu
1285	İktisadi ve İdari Bilimler Fakültesi	Kamu Yönetimi	Kamu Yönetimi(İÖ)	2021 Kamu Yönetimi(İÖ) Müfredatı	Kentbilim İlkeleri	Zorunlu
1286	İktisadi ve İdari Bilimler Fakültesi	Kamu Yönetimi	Kamu Yönetimi(İÖ)	2021 Kamu Yönetimi(İÖ) Müfredatı	Kentleşme Politikaları	Zorunlu
1287	Fen Edebiyat Fakültesi	Tarih	Tarih	2021 Tarih	Osmanlı Kent Tarihi (Seçmeli Ders IX)	Seçmeli
1288	Fen Edebiyat Fakültesi	Tarih	Tarih(İÖ)	2021 Tarih(İÖ) Müfredatı	Osmanlı Kent Tarihi (Seçmeli Ders IX)	Seçmeli
1289	Mühendislik Fakültesi	İnşaat Mühendisliği	İnşaat Mühendisliği	2021 İnşaat Mühendisliği Müfredatı	Kentsel Yapıda Çağdaş Yaklaşımlar (Sosyal Seçmeli Ders II)	Seçmeli
1290	Mühendislik Fakültesi	İnşaat Mühendisliği	İnşaat Mühendisliği (İÖ)	2021 İnşaat Mühendisliği Müfredatı(İÖ)	Kentsel Yapıda Çağdaş Yaklaşımlar (Sosyal Seçmeli Ders II)	Seçmeli
1291	Mühendislik Fakültesi	Endüstri Mühendisliği	Endüstri Mühendisliği	2021 Endüstri Mühendisliği Müfredatı	Kentsel Yapıda Çağdaş Yaklaşımlar (Sosyal Seçmeli Ders II)	Seçmeli
1292	Mühendislik Fakültesi	Endüstri Mühendisliği	Endüstri Mühendisliği (İÖ)	2021 Endüstri Mühendisliği(İÖ) Müfredatı	Kentsel Yapıda Çağdaş Yaklaşımlar (Sosyal Seçmeli Ders II)	Seçmeli
1293	Hisarcık Meslek Yüksekokulu	Tapu ve Kadastro (4070)	Tapu ve Kadastro	2021 Tapu Kadastro Müfredatı	Kent Bilgi Sistemleri (Seçmeli Ders)	Seçmeli
1294	Simav Meslek Yüksekokulu	Yerel Yönetimler (4226)	Yerel Yönetimler	2021 Yerel Yönetimler Müfredatı	Kent Mobilyaları (Seçmeli Ders)	Seçmeli
1295	Simav Meslek Yüksekokulu	Yerel Yönetimler (4226)	Yerel Yönetimler(İÖ)	2021 Yerel Yönetimler(İÖ) Müfredatı	Kent Mobilyaları (Seçmeli Ders)	Seçmeli
1296	Şaphane Meslek Yüksekokulu	Yerel Yönetimler (4318)	Yerel Yönetimler	2021 Yerel Yönetimler N.Ö. Müfredatı	Kent Mobilyaları (Seçmeli Ders)	Seçmeli
1297	Lisansüstü Eğitim Enstitüsü	Arkeoloji (8510)	Arkeoloji (YL)	2020 Arkeoloji TEZLİ (YL) Müfredatı YENİ.	Eski Anadolu'da Kentleşme	Seçmeli
1298	Lisansüstü Eğitim Enstitüsü	Kamu Yönetimi (8532)	Kamu Yönetimi (YL)	2020 Kamu Yönetimi I. Grup TEZLİ (YL) Müfredatı YENİ.	Türkiye'de Güncel Kentleşme Sorunları	Seçmeli

1299	Lisansüstü Eğitim Enstitüsü	Kamu Yönetimi (8532)	Kamu Yönetimi (YL)	2020 Kamu Yönetimi I. Grup TEZLİ (YL) Müfredatı YENİ.	Kentsel Dönüşüm Uygulamaları	Seçmeli
1300	Lisansüstü Eğitim Enstitüsü	Kamu Yönetimi (8532)	Kamu Yönetimi (YL)	2020 Kamu Yönetimi I. Grup TEZLİ (YL) Müfredatı YENİ.	Kent Yönetimi ve Konut Politikaları	Seçmeli
1301	Tavşanlı Uygulamalı Bilimler Fakültesi	Rekreasyon Yönetimi	Rekreasyon Yönetimi	2021 Rekreasyon Yönetimi Müfredatı	Rekreasyon ve Kentleşme	Zorunlu
1302	Lisansüstü Eğitim Enstitüsü	Kamu Yönetimi (8532)	Kamu Yönetimi (YL) (İÖ)	2021 Kamu Yönetimi (İ.Ö) TEZLİ (YL) Müfredatı YENİ.	Türkiye'de Güncel Kentleşme Sorunları	Seçmeli
1303	Lisansüstü Eğitim Enstitüsü	Kamu Yönetimi (8532)	Kamu Yönetimi (YL) (İÖ)	2021 Kamu Yönetimi (İ.Ö) TEZLİ (YL) Müfredatı YENİ.	Kentsel Dönüşüm Uygulamaları	Seçmeli
1304	Lisansüstü Eğitim Enstitüsü	Kamu Yönetimi (8532)	Kamu Yönetimi (YL) (İÖ)	2021 Kamu Yönetimi (İ.Ö) TEZLİ (YL) Müfredatı YENİ.	Kent Yönetimi ve Konut Politikaları	Seçmeli
1305	Lisansüstü Eğitim Enstitüsü	Sanat ve Tasarım (8547)	Sanat ve Tasarım (Sanatta Yeterlilik Programı)	2021 Sanat ve Tasarım (Sanatta Yeterlilik Programı)	Kent Kültüründe Görsel İfadeler	Seçmeli
1306	Lisansüstü Eğitim Enstitüsü	Arkeoloji (8510)	Klasik Arkeoloji (DR)	2020 Klasik Arkeoloji (DR) Müfredatı YENİ.	Antik Yunan'da Kent Kurma Yöntemleri	Seçmeli
1307	İktisadi ve İdari Bilimler Fakültesi	Maliye	Maliye	2021 Maliye Müfredatı	Kamu Maliyesi Coğrafyası (Seçmeli Ders III)	Seçmeli
1308	İktisadi ve İdari Bilimler Fakültesi	Maliye	Maliye(İÖ)	2021 Maliye(İÖ) Müfredatı	Kamu Maliyesi Coğrafyası (Seçmeli Ders III)	Seçmeli
1309	İktisadi ve İdari Bilimler Fakültesi	Siyaset Bilimi ve Uluslararası İlişkiler	Siyaset Bilimi ve Uluslararası İlişkiler	2021 Siyaset Bilimi ve Uluslar arası İlişkiler Müfredatı	Jeopolitik, Strateji ve Coğrafya (Seçmeli Ders I)	Seçmeli
1310	İktisadi ve İdari Bilimler Fakültesi	Siyaset Bilimi ve Uluslararası İlişkiler	Siyaset Bilimi ve Uluslararası İlişkiler(İÖ)	2021 Siyaset Bilimi ve Uluslar arası İlişkiler(İÖ) Müfredatı	Jeopolitik, Strateji ve Coğrafya (Seçmeli Ders I)	Seçmeli
1311	Fen Edebiyat Fakültesi	Biyoloji	Biyoloji	2022 Biyoloji Müfredatı	Zoocoğrafya (Seçmeli Ders XIII)	Seçmeli
1312	Fen Edebiyat Fakültesi	Biyoloji	Biyoloji	2022 Biyoloji Müfredatı	Bitki Coğrafyası (Seçmeli Ders X)	Seçmeli
1313	Fen Edebiyat Fakültesi	Biyoloji	Biyoloji(İÖ)	2018 Biyoloji(İÖ) Müfredatı	Zoocoğrafya (Seçmeli Ders XIII)	Seçmeli
1314	Fen Edebiyat Fakültesi	Biyoloji	Biyoloji(İÖ)	2018 Biyoloji(İÖ) Müfredatı	Bitki Coğrafyası (Seçmeli Ders X)	Seçmeli
1315	Fen Edebiyat Fakültesi	Tarih	Tarih	2021 Tarih	Tarihi Coğrafya (Seçmeli Ders I)	Seçmeli
1316	Fen Edebiyat Fakültesi	Tarih	Tarih(İÖ)	2021 Tarih(İÖ) Müfredatı	Tarihi Coğrafya (Seçmeli Ders I)	Seçmeli
1317	Fen Edebiyat Fakültesi	Arkeoloji	Arkeoloji	2021 Arkeoloji Müfredatı	Anadolu'nun Tarihi Coğrafyası	Zorunlu
1318	Fen Edebiyat Fakültesi	Arkeoloji	Arkeoloji(İÖ)	2021 Arkeoloji Müfredatı (İ.Ö)	Anadolu'nun Tarihi Coğrafyası	Zorunlu
1319	Beden Eğitimi ve Spor Yüksekokulu	Beden Eğitimi ve Spor Öğretmenliği	Beden Eğitimi ve Spor Öğretmenliği	2018 Beden Eğitimi ve Spor Öğretmenliği Müfredatı kariyer planlaması var	GK Seçmeli Ders IV (Türk Kültür Coğrafyası)	Seçmeli
1320	Eğitim Fakültesi	Sınıf Öğretmenliği	Sınıf Öğretmenliği	2021 Sınıf Öğretmenliği Müfredatı	Türkiye Coğrafyası ve Jeopolitiği	Zorunlu
1321	Eğitim Fakültesi	Sosyal Bilgiler Öğretmenliği	Sosyal Bilgiler Öğretmenliği	2021 Sosyal Bilgiler Öğretmenliği Müfredatı	Genel Fiziki Coğrafya	Zorunlu
1322	Eğitim Fakültesi	Sosyal Bilgiler Öğretmenliği	Sosyal Bilgiler Öğretmenliği	2021 Sosyal Bilgiler Öğretmenliği Müfredatı	Türkiye'nin Fiziki Coğrafyası	Zorunlu
1323	Eğitim Fakültesi	Sosyal Bilgiler Öğretmenliği	Sosyal Bilgiler Öğretmenliği	2021 Sosyal Bilgiler Öğretmenliği Müfredatı	Genel Beşeri ve Ekonomik Coğrafya	Zorunlu

1324	Eğitim Fakültesi	Sosyal Bilgiler Öğretmenliği	Sosyal Bilgiler Öğretmenliği	2021 Sosyal Bilgiler Öğretmenliği Müfredatı	Türkiye'nin Beşeri ve Ekonomik Coğrafyası	Zorunlu
1325	Eğitim Fakültesi	Sosyal Bilgiler Öğretmenliği	Sosyal Bilgiler Öğretmenliği	2021 Sosyal Bilgiler Öğretmenliği Müfredatı	Siyasi Coğrafya ve Türkiye Jeopolitiği	Zorunlu
1326	Tavşanlı Turizm İşletmeciliği ve Otelcilik Yüksekokulu	Turizm ve Otel İşletmeciliği	Turizm ve Otel İşletmeciliği	2017 Turizm ve Otel İşletmeciliği Müfredatı	Turizm Coğrafyası	Zorunlu
1327	Tavşanlı Turizm İşletmeciliği ve Otelcilik Yüksekokulu	Turizm ve Otel İşletmeciliği	Turizm ve Otel İşletmeciliği (İÖ)	2017 Turizm ve Otel İşletmeciliği Müfredatı (i.ö)	Turizm Coğrafyası	Zorunlu
1328	İslami İlimler Fakültesi	İlahiyat	İlahiyat (İÖ)	2021 İslami İlimler Formasyonlu İlahiyat Müfredatı İ.Ö. (1. ve 2. sınıflar) YENİ	Dinler Coğrafyası	Seçmeli
1329	İslami İlimler Fakültesi	İlahiyat	İlahiyat	2021 İslami İlimler Formasyonlu İlahiyat Müfredatı (1. ve 2. sınıflar) YENİ	Dinler Coğrafyası	Seçmeli
1330	Tavşanlı Uygulamalı Bilimler Fakültesi	Turizm ve Otel İşletmeciliği (2911)	Turizm ve Otel İşletmeciliği	2021 Turizm ve Otel İşletmeciliği Müfredatı	Turizm Coğrafyası	Zorunlu
1331	Tavşanlı Uygulamalı Bilimler Fakültesi	Gastronomi ve Mutfak Sanatları (2913)	Gastronomi ve Mutfak Sanatları	2021 Gastronomi ve Mutfak Sanatları	Gıda Coğrafyası	Seçmeli
1332	Tavşanlı Uygulamalı Bilimler Fakültesi	Turizm İşletmeciliği	Turizm İşletmeciliği	2021 Turizm İşletmeciliği Müfredatı	Turizm Coğrafyası	Zorunlu
1333	Spor Bilimleri Fakültesi	Beden Eğitimi ve Spor Öğretmenliği	Beden Eğitimi ve Spor Öğretmenliği	2021 Beden Eğitimi ve Spor Öğretmenliği Müfredatı	GK Seçmeli Ders IV (Türk Kültür Coğrafyası)	Seçmeli
1334	Çavdarhisar Meslek Yüksekokulu	Turist Rehberliği (3612)	Turist Rehberliği	2021 Turist Rehberliği Müfredatı	Türkiye Turizm Coğrafyası	Zorunlu
1335	Emet Meslek Yüksekokulu	Turizm ve Otel İşletmeciliği (3966)	Turizm ve Otel İşletmeciliği	2021 Turizm ve Otel İşletmeciliği Müfredatı	Turizm Coğrafyası	Zorunlu
1336	Kütahya Sosyal Bilimler Meslek Yüksekokulu	Turizm ve Otel İşletmeciliği(5066)	Turizm ve Otel İşletmeciliği	2021Turizm Ve Otel İşletmeciliği Müfredatı	Turizm Coğrafyası	Zorunlu
1337	Kütahya Sosyal Bilimler Meslek Yüksekokulu	Turizm ve Otel İşletmeciliği(5066)	Turizm ve Otel İşletmeciliği(İÖ)	2021 Turizm Ve Otel İşletmeciliği(İÖ) Müfredatı	Turizm Coğrafyası	Zorunlu
1338	Kütahya Sosyal Bilimler Meslek Yüksekokulu	Turizm ve Seyahat Hizmetleri(5067)	Turizm ve Seyahat Hizmetleri	2021 Turizm Ve Seyahat Hizmetleri Müfredatı	Turizm Coğrafyası (Seçmeli Ders)	Seçmeli
1339	Kütahya Sosyal Bilimler Meslek Yüksekokulu	Turizm ve Seyahat Hizmetleri(5067)	Turizm ve Seyahat Hizmetleri(İÖ)	2021 Turizm Ve Seyahat Hizmetleri(İÖ) Müfredatı	Turizm Coğrafyası (Seçmeli Ders)	Seçmeli
1340	Kütahya Sosyal Bilimler Meslek Yüksekokulu	Turist Rehberliği(5069)	Turist Rehberliği	2021 Turist Rehberliği	Türkiye Turizm Coğrafyası	Zorunlu
1341	Lisansüstü Eğitim Enstitüsü	Tarih (8542)	Tarih (DR)	2020 Tarih (DR) Müfredatı YENİ.	XIX. ve XX. Yüzyılda Osmanlı Coğrafyası I	Seçmeli
1342	Lisansüstü Eğitim Enstitüsü	Tarih (8542)	Tarih (DR)	2020 Tarih (DR) Müfredatı YENİ.	Osmanlı Coğrafyası I	Seçmeli
1343	Lisansüstü Eğitim Enstitüsü	Tarih (8542)	Tarih (DR)	2020 Tarih (DR) Müfredatı YENİ.	XIX. ve XX. Yüzyılda Osmanlı Coğrafyası II	Seçmeli
1344	Lisansüstü Eğitim Enstitüsü	Tarih (8542)	Tarih (DR)	2020 Tarih (DR) Müfredatı YENİ.	Osmanlı Coğrafyası II	Seçmeli
1345	Lisansüstü Eğitim Enstitüsü	Türkçe ve Sosyal Bilgiler Eğitimi (8535)	Sosyal Bilgiler Eğitimi (DR)	2020 Sosyal Bilgiler Öğretmenliği (DR)	Nüfus Coğrafyası	Seçmeli

				Müfredatı YENİ.		
1346	Tavşanlı Uygulamalı Bilimler Fakültesi	Rekreasyon Yönetimi	Rekreasyon Yönetimi	2021 Rekreasyon Yönetimi Müfredatı	Turizm Coğrafyası	Seçmeli
1347	Beden Eğitimi ve Spor Yüksekokulu	Beden Eğitimi ve Spor Öğretmenliği	Beden Eğitimi ve Spor Öğretmenliği	2018 Beden Eğitimi ve Spor Öğretmenliği Müfredatı kariyer planlaması var	Eğitimde Ahlâk ve Etik	Zorunlu
1348	Eğitim Fakültesi	Sınıf Öğretmenliği	Sınıf Öğretmenliği	2021 Sınıf Öğretmenliği Müfredatı	Eğitimde Ahlâk ve Etik	Zorunlu
1349	Eğitim Fakültesi	Türkçe Öğretmenliği	Türkçe Öğretmenliği	2021 Türkçe Öğretmenliği Müfredatı	Eğitimde Ahlâk ve Etik	Zorunlu
1350	Eğitim Fakültesi	Sosyal Bilgiler Öğretmenliği	Sosyal Bilgiler Öğretmenliği	2021 Sosyal Bilgiler Öğretmenliği Müfredatı	Eğitimde Ahlâk ve Etik	Zorunlu
1351	Eğitim Fakültesi	Okul Öncesi Öğretmenliği	Okul Öncesi Öğretmenliği	2021 Okul Öncesi Öğretmenliği Müfredatı	Eğitimde Ahlâk ve Etik	Zorunlu
1352	Eğitim Fakültesi	Okul Öncesi Öğretmenliği	Okul Öncesi Öğretmenliği (İÖ)	2021 Okul Öncesi Öğretmenliği (İÖ) Müfredatı	Eğitimde Ahlâk ve Etik	Zorunlu
1353	Eğitim Fakültesi	Fen Bilgisi Öğretmenliği	Fen Bilgisi Öğretmenliği	2021 Fen Bilgisi Öğretmenliği N.Ö Müfredatı	Eğitimde Ahlâk ve Etik	Zorunlu
1354	Eğitim Fakültesi	İlköğretim Matematik Öğretmenliği	İlköğretim Matematik Öğretmenliği	2021 İlköğretim Matematik Öğretmenliği Müfredatı	Eğitimde Ahlâk ve Etik	Zorunlu
1355	Spor Bilimleri Fakültesi	Beden Eğitimi ve Spor Öğretmenliği	Beden Eğitimi ve Spor Öğretmenliği	2021 Beden Eğitimi ve Spor Öğretmenliği Müfredatı	Eğitimde Ahlâk ve Etik	Zorunlu
1356	Şaphane Meslek Yüksekokulu	Acil Durum ve Afet Yönetimi (4364)	Acil Durum ve Afet Yönetimi	2021 Acil Durum ve Afet Yönetimi	Afetlerde Etik Değerler	Zorunlu
1357	Kütahya Sosyal Bilimler Meslek Yüksekokulu	Emlak ve Emlak Yönetimi(5041)	Emlak ve Emlak Yönetimi	2021 Emlak ve Emlak Yönetimi Müfredatı	Mesleki Mevzuat ve Etik Kurallar (Seçmeli Ders)	Seçmeli
1358	Kütahya Sosyal Bilimler Meslek Yüksekokulu	Emlak ve Emlak Yönetimi(5041)	Emlak ve Emlak Yönetimi (İÖ)	2014 Emlak ve Emlak Yönetimi (İÖ) Müfredatı	Mesleki Mevzuat ve Etik Kurallar (Seçmeli Ders)	Seçmeli
1359	Kütahya Sosyal Bilimler Meslek Yüksekokulu	Turizm ve Otel İşletmeciliği(5066)	Turizm ve Otel İşletmeciliği	2021Turizm Ve Otel İşletmeciliği Müfredatı	Turizmde Etik (Seçmeli Ders)	Seçmeli
1360	Kütahya Sosyal Bilimler Meslek Yüksekokulu	Turizm ve Otel İşletmeciliği(5066)	Turizm ve Otel İşletmeciliği (İÖ)	2021 Turizm Ve Otel İşletmeciliği (İÖ) Müfredatı	Turizmde Etik (Seçmeli Ders)	Seçmeli
1361	Kütahya Sosyal Bilimler Meslek Yüksekokulu	Emlak Yönetimi	Emlak Yönetimi	2021 Emlak Yönetimi Müfredatı	Mesleki Mevzuat ve Etik Kurallar (Seçmeli Ders)	Seçmeli
1362	Lisansüstü Eğitim Enstitüsü	Arkeoloji (8510)	Arkeoloji (YL)	2020 Arkeoloji TEZLİ (YL) Müfredatı YENİ.	Bilimsel Araştırma ve Etik	Zorunlu
1363	Lisansüstü Eğitim Enstitüsü	Birleşik Sanatlar (8516)	Birleşik Sanatlar (YL)	2020 Birleşik Sanatlar TEZLİ (YL) Müfredatı YENİ.	Bilimsel Araştırma ve Etik	Zorunlu
1364	Lisansüstü Eğitim Enstitüsü	Ekonometri (8523)	Ekonometri (YL)	2020 Ekonometri TEZLİ (YL) Müfredatı YENİ.	Bilimsel Araştırma ve Etik	Zorunlu
1365	Lisansüstü Eğitim Enstitüsü	Ekonometri (8523)	Ekonometri (DR)	2020 EKONOMETRİ DR YENİ	Bilimsel Araştırma ve Etik	Zorunlu
1366	Lisansüstü Eğitim Enstitüsü	Ekonometri (8523)	Uygulamalı Ekonomi ve Finansal Analiz (YL) (Tezsiz) (İÖ)	2020 Uygulamalı Ekonomi ve Finansal Analiz Tezsiz Yüksek Lisans YENİ	Bilimsel Araştırma ve Etik	Seçmeli
1367	Lisansüstü Eğitim Enstitüsü	Türk Dili ve Edebiyatı (8525)	Türk Dili ve Edebiyatı (YL)	2020 Türk Dili ve Edebiyatı TEZLİ (YL) Müfredatı YENİ.	Bilimsel Araştırma ve Etik	Zorunlu
1368	Lisansüstü Eğitim Enstitüsü	Türk Dili ve Edebiyatı (8525)	Türk Dili ve Edebiyatı (DR)	2020 Türk Dili ve Edebiyatı (DR) Müfredatı YENİ.	Bilimsel Araştırma ve Etik	Zorunlu
1369	Lisansüstü Eğitim Enstitüsü	Bankacılık ve Finans (8528)	Finansal Ekonomi (YL)	2020 Finansal Ekonomi TEZLİ (YL) Müfredatı	Bilimsel Araştırma ve Etik	Zorunlu

				YENİ.		
1370	Lisansüstü Eğitim Enstitüsü	Kamu Yönetimi (8532)	Kamu Yönetimi (DR)	2020 Kamu Yönetimi (DR) Müfredatı YENİ.	Bilimsel Araştırma ve Etik	Zorunlu
1371	Lisansüstü Eğitim Enstitüsü	Kamu Yönetimi (8532)	Kamu Yönetimi (YL)	2020 Kamu Yönetimi I. Grup TEZLİ (YL) Müfredatı YENİ.	Bilimsel Araştırma ve Etik	Zorunlu
1372	Lisansüstü Eğitim Enstitüsü	Kamu Yönetimi (8532)	Kamu Yönetimi (YL)	2020 Kamu Yönetimi I. Grup TEZLİ (YL) Müfredatı YENİ.	Etik	Seçmeli
1373	Lisansüstü Eğitim Enstitüsü	Kamu Yönetimi (8532)	Kamu Yönetimi (YL) (Tezsiz) (İÖ)	2020 Kamu Yönetimi (Tezsiz YL) GÜZ 10 DERS Müfredatı YENİ.	Siyaset ve Kamu Yönetiminde Etik	Seçmeli
1374	Lisansüstü Eğitim Enstitüsü	Maliye (8539)	Maliye (YL)	2020 Maliye(YL) Müfredatı YENİ.	Bilimsel Araştırma ve Etik	Zorunlu
1375	Lisansüstü Eğitim Enstitüsü	Maliye (8539)	Maliye (DR)	2020 Maliye(DR) Müfredatı YENİ.	Bilimsel Araştırma ve Etik	Zorunlu
1376	Lisansüstü Eğitim Enstitüsü	İşletme (8540)	İşletme (DR)	2020 İşletme (DR) Müfredatı YENİ.	Bilimsel Araştırma ve Etik	Zorunlu
1377	Lisansüstü Eğitim Enstitüsü	İşletme (8540)	İşletme (Yönetim Organizasyon) (YL)	2020 Yönetim ve Organizasyon I. Grup TEZLİ (YL) Müfredatı YENİ.	Bilimsel Araştırma ve Etik	Zorunlu
1378	Lisansüstü Eğitim Enstitüsü	İşletme (8540)	İşletme (Pazarlama) (YL)	2020 Pazarlama TEZLİ (YL) Müfredatı YENİ.	Bilimsel Araştırma ve Etik	Zorunlu
1379	Lisansüstü Eğitim Enstitüsü	İşletme (8540)	İşletme (Finans) (YL)	2020 Finans TEZLİ (YL) Müfredatı YENİ.	Bilimsel Araştırma ve Etik	Zorunlu
1380	Lisansüstü Eğitim Enstitüsü	İşletme (8540)	İşletme (Muhasebe ve Denetim) (YL)	2020 Muhasebe ve Denetim TEZLİ (YL) Müfredatı YENİ.	Bilimsel Araştırma ve Etik	Zorunlu
1381	Lisansüstü Eğitim Enstitüsü	İşletme (8540)	İşletme (Muhasebe ve Denetim) (YL)	2020 Muhasebe ve Denetim TEZLİ (YL) Müfredatı YENİ.	Muhasebe Hukuku ve Etik	Seçmeli
1382	Lisansüstü Eğitim Enstitüsü	İktisat (8541)	İktisat (YL)	2020 İktisat TEZLİ (YL) Müfredatı YENİ.	Bilimsel Araştırma ve Etik	Zorunlu
1383	Lisansüstü Eğitim Enstitüsü	İktisat (8541)	İktisat (DR)	2020 İktisat (DR) Müfredatı YENİ.	Bilimsel Araştırma ve Etik	Zorunlu
1384	Lisansüstü Eğitim Enstitüsü	Tarih (8542)	Tarih (DR)	2020 Tarih (DR) Müfredatı YENİ.	Bilimsel Araştırma ve Etik	Zorunlu
1385	Lisansüstü Eğitim Enstitüsü	Tarih (8542)	Tarih (T.C. Tarihi) (YL)	2020 Türkiye Cumhuriyeti Tarihi TEZLİ (YL) Müfredatı YENİ.	Bilimsel Araştırma ve Etik	Zorunlu
1386	Lisansüstü Eğitim Enstitüsü	Tarih (8542)	Tarih (Yakınçağ Tarihi) (YL)	2020 Yakınçağ Tarihi TEZLİ (YL) Müfredatı YENİ.	Bilimsel Araştırma ve Etik	Zorunlu
1387	Lisansüstü Eğitim Enstitüsü	Tarih (8542)	Tarih (Yeniçağ Tarihi) (YL)	2020 Yeniçağ Tarihi TEZLİ (YL) Müfredatı YENİ.	Bilimsel Araştırma ve Etik	Zorunlu
1388	Lisansüstü Eğitim Enstitüsü	Resim (8546)	Resim (YL)	2020 Resim TEZLİ (YL) Müfredatı YENİ.	Bilimsel Araştırma ve Etik	Zorunlu
1389	Lisansüstü Eğitim Enstitüsü	Sanat ve Tasarım (8547)	Sanat ve Tasarım (YL)	2020 Sanat ve Tasarım TEZLİ YL. Müfredatı YENİ.	Bilimsel Araştırma ve Etik	Zorunlu
1390	Lisansüstü Eğitim Enstitüsü	Sanat ve Tasarım (8547)	Sanat ve Tasarım (YL) (Tezsiz) (İÖ)	2020 Sanat ve Tasarım Tezsiz YL. Müfredatı YENİ.	Bilimsel Araştırma ve Etik	Zorunlu
1391	Lisansüstü Eğitim Enstitüsü	Seramik ve Cam (8548)	Seramik ve Cam (YL)	2020 Keramik ve Cam TEZLİ (YL) Müfredatı YENİ.	Bilimsel Araştırma ve Etik	Zorunlu
1392	Lisansüstü Eğitim Enstitüsü	Sosyoloji (8549)	Sosyoloji (YL)	2020 Sosyoloji TEZLİ (YL) Müfredatı YENİ.	Bilimsel Araştırma ve Etik	Zorunlu
1393	Lisansüstü Eğitim Enstitüsü	Turizm ve Otel İşletmeciliği (8550)	Turizm ve Otel İşletmeciliği (YL)	2020 Turizm İşletmeciliği TEZLİ (YL) Müfredatı YENİ.	Bilimsel Araştırma Yöntemleri ve Etik	Zorunlu
1394	Lisansüstü Eğitim Enstitüsü	Turizm ve Otel İşletmeciliği (8550)	Turizm İşletmeciliği (YL) (Tezsiz) (İÖ)	2020 Turizm İşletmeciliği Tezsiz YL Müfredatı	Bilimsel Araştırma Yöntemleri ve Etik	Seçmeli

				YENİ.		
1395	Lisansüstü Eğitim Enstitüsü	Muhasebe (8551)	Uluslararası Finansal Raporlama ve Analiz (YL)	2020 Uluslararası Finansal Raporlama ve Analiz TEZLİ (YL) Müfredatı YENİ	Bilimsel Araştırma Yöntemleri ve Etik	Zorunlu
1396	Lisansüstü Eğitim Enstitüsü	Uluslararası Ticaret ve Finansman (8552)	Uluslararası Ticaret ve Finansman (YL)	2020 Uluslararası Ticaret ve Finansman TEZLİ (YL) Müfredatı YENİ.	Bilimsel Araştırma ve Etik	Zorunlu
1397	Lisansüstü Eğitim Enstitüsü	Uluslararası Ticaret ve Finansman (8552)	Uluslararası Ticaret ve Finansman (YL) (Tezsiz) (İÖ)	2020 Uluslararası Ticaret ve Finansman Tezsiz YL Müfredatı YENİ.	Bilimsel Araştırma ve Etik	Seçmeli
1398	Lisansüstü Eğitim Enstitüsü	Uluslararası Ticaret ve Finansman (8552)	Uluslararası Ticaret ve Finansman (DR)	2020 Uluslararası Ticaret ve Finansman (DR) Müfredatı YENİ.	Bilimsel Araştırma ve Etik	Zorunlu
1399	Lisansüstü Eğitim Enstitüsü	Siyaset Bilimi ve Uluslararası İlişkiler (8553)	Uluslararası İlişkiler (YL)	2020 Uluslararası İlişkiler TEZLİ (YL) Müfredatı YENİ.	Bilimsel Araştırma ve Etik	Zorunlu
1400	Lisansüstü Eğitim Enstitüsü	Eğitim Bilimleri (8526)	Eğitim Yönetimi,Teftişi,Ekonomi ve Planlaması (YL)	2020 Eğitim Yönetimi,Teftişi,Ekonomi ve Planlaması TEZLİ (YL) Müfredatı YENİ.	Bilimsel Araştırma Yöntemleri ve Etik	Zorunlu
1401	Lisansüstü Eğitim Enstitüsü	Eğitim Bilimleri (8526)	Eğitim Yönetimi ve Teftişi (YL) (Tezsiz) (İÖ)	2020 Eğitim Yönetimi ve Teftişi Tezsiz YL. YENİ	Bilimsel Araştırma Yöntemleri ve Etik	Zorunlu
1402	Lisansüstü Eğitim Enstitüsü	Matematik ve Fen Bilimleri Eğitimi (8527)	Fen Bilgisi Eğitimi (YL)	2020 Fen Bilgisi Eğitimi TEZLİ (YL) Müfredatı YENİ.	Bilimsel Araştırma Yöntemleri ve Etik	Zorunlu
1403	Lisansüstü Eğitim Enstitüsü	Türkçe ve Sosyal Bilgiler Eğitimi (8535)	Sosyal Bilgiler Eğitimi (YL)	2020 Sosyal Bilgiler Öğretmenliği TEZLİ (YL) Müfredatı YENİ.	Bilimsel Araştırma Yöntemleri ve Etik	Zorunlu
1404	Lisansüstü Eğitim Enstitüsü	Türkçe ve Sosyal Bilgiler Eğitimi (8535)	Türkçe Eğitimi (YL)	2020 Türkçe Eğitimi TEZLİ (YL) Müfredatı YENİ.	Bilimsel Araştırma ve Etik	Zorunlu
1405	Lisansüstü Eğitim Enstitüsü	Temel Eğitim (8530)	Okul Öncesi Eğitimi (YL)	2020 Okul Öncesi Öğretmenliği TEZLİ (YL) Müfredatı YENİ.	Bilimsel Araştırma Yöntemleri ve Etik	Zorunlu
1406	Lisansüstü Eğitim Enstitüsü	Temel Eğitim (8530)	Sınıf Eğitimi (YL)	2020 Sınıf Öğretmenliği TEZLİ (YL) Müfredatı YENİ.	Bilimsel Araştırma Yöntemleri ve Etik	Zorunlu
1407	Lisansüstü Eğitim Enstitüsü	Temel İslam Bilimleri (8555)	Temel İslam Bilimleri (YL) (Tezsiz) (İÖ)	2020 Temel İslam Bilimleri Tezsiz YL. YENİ.	Bilimsel Araştırma ve Etik	Zorunlu
1408	Lisansüstü Eğitim Enstitüsü	Temel İslam Bilimleri (8555)	Temel İslam Bilimleri (YL)	2020 Temel İslam Bilimleri TEZLİ (YL) Müfredatı YENİ.	Bilimsel Araştırma ve Etik	Zorunlu
1409	Lisansüstü Eğitim Enstitüsü	Manevi Danışmanlık ve Rehberlik (8558)	Manevi Danışmanlık ve Rehberlik (Disiplinlerarası) (YL)	2020 Manevi Danışmanlık ve Rehberlik TEZLİ Yüksek Lisans YENİ.	Bilimsel Araştırma ve Etik	Zorunlu
1410	Lisansüstü Eğitim Enstitüsü	Manevi Danışmanlık ve Rehberlik (8558)	Manevi Danışmanlık ve Rehberlik (Disiplinlerarası) (YL)	2020 Manevi Danışmanlık ve Rehberlik TEZLİ Yüksek Lisans YENİ.	Modern Uygulamalı Etik	Seçmeli
1411	Lisansüstü Eğitim Enstitüsü	Manevi Danışmanlık ve Rehberlik (8558)	Manevi Danışmanlık ve Rehberlik (Disiplinlerarası) (YL) (Tezsiz) (İÖ)	2020 Manevi Danışmanlık ve Rehberlik Tezsiz Yüksek Lisans YENİ.	Bilimsel Araştırma ve Etik	Zorunlu
1412	Lisansüstü Eğitim Enstitüsü	Manevi Danışmanlık ve Rehberlik (8558)	Manevi Danışmanlık ve Rehberlik (Disiplinlerarası) (YL) (Tezsiz) (İÖ)	2020 Manevi Danışmanlık ve Rehberlik Tezsiz Yüksek Lisans YENİ.	Modern Uygulamalı Etik	Seçmeli
1413	Tavşanlı Uygulamalı Bilimler Fakültesi	Rekreasyon Yönetimi	Rekreasyon Yönetimi	2021 Rekreasyon Yönetimi Müfredatı	Turizmde Etik	Zorunlu
1414	Lisansüstü Eğitim Enstitüsü	Kamu Yönetimi (8532)	Kamu Yönetimi (YL) (İÖ)	2021 Kamu Yönetimi (İ.Ö) TEZLİ (YL) Müfredatı YENİ.	Bilimsel Araştırma ve Etik	Zorunlu
1415	Lisansüstü Eğitim Enstitüsü	Kamu Yönetimi (8532)	Kamu Yönetimi (YL) (İÖ)	2021 Kamu Yönetimi (İ.Ö) TEZLİ (YL) Müfredatı YENİ.	Etik	Seçmeli
1416	Lisansüstü Eğitim Enstitüsü	İşletme (8540)	Muhasebe ve Denetim (YL)	2020-2021 Muhasebe ve Denetim TEZLİ (YL)	Bilimsel Araştırma ve Etik	Zorunlu

				Müfredatı YENİ.		
1417	Lisansüstü Eğitim Enstitüsü	İşletme (8540)	Muhasebe ve Denetim (YL)	2020-2021 Muhasebe ve Denetim TEZLİ (YL) Müfredatı YENİ.	Muhasebe Hukuku ve Etik	Seçmeli
1418	Lisansüstü Eğitim Enstitüsü	İşletme (8540)	İşletme (YL) (İÖ)	2021 İşletme (İ.Ö) TEZLİ (YL) Müfredatı YENİ.	Bilimsel Araştırma ve Etik	Zorunlu
1419	Lisansüstü Eğitim Enstitüsü	Tarih (8542)	Genel Türk Tarihi (YL)	2021 Genel Türk Tarihi Tezli YL. Müfredatı	Bilimsel Araştırma ve Etik	Zorunlu
1420	Lisansüstü Eğitim Enstitüsü	Sanat ve Tasarım (8547)	Sanat ve Tasarım (Sanatta Yeterlilik Programı)	2021 Sanat ve Tasarım (Sanatta Yeterlilik Programı)	Bilimsel Araştırma ve Etik	Zorunlu
1421	Lisansüstü Eğitim Enstitüsü	Sanat ve Tasarım (8547)	Sanat ve Tasarım (Sanatta Yeterlilik Programı)	2021 Sanat ve Tasarım (Sanatta Yeterlilik Programı)	Estetik ve Sanat Felsefesi	Seçmeli
1422	Lisansüstü Eğitim Enstitüsü	Uluslararası Ticaret ve Finansman (8552)	Uluslararası Ticaret ve Finansman (YL) (İÖ)	2021 Uluslararası Ticaret ve Finansman (İ.Ö) TEZLİ (YL) Müfredatı YENİ.	Bilimsel Araştırma ve Etik	Zorunlu
1423	Lisansüstü Eğitim Enstitüsü	Matematik ve Fen Bilimleri Eğitimi (8527)	İlköğretim Matematik Eğitimi (YL)	2021 İlköğretim Matematik Eğitimi Tezli Y.L.	Bilimsel Araştırma Yöntemleri ve Etik	Zorunlu
1424	Lisansüstü Eğitim Enstitüsü	Endüstri Mühendisliği (8524)	Endüstri Mühendisliği (DR)	2021 Endüstri Mühendisliği Doktora Müfredatı	Bilimsel Araştırma ve Etik	Zorunlu
1425	Lisansüstü Eğitim Enstitüsü	Arkeoloji (8510)	Klasik Arkeoloji (DR)	2020 Klasik Arkeoloji (DR) Müfredatı YENİ.	Bilimsel Araştırma ve Etik	Zorunlu
1426	Lisansüstü Eğitim Enstitüsü	Arkeoloji (8510)	Klasik Arkeoloji (DR)	2020 Klasik Arkeoloji (DR) Müfredatı YENİ.	Kültür, Estetik ve Sembol	Seçmeli
1427	Lisansüstü Eğitim Enstitüsü	Grafik (8531)	Grafik (YL)	2020 Grafik TEZLİ (YL) Müfredatı YENİ.	Bilimsel Araştırma ve Etik	Zorunlu
1428	Lisansüstü Eğitim Enstitüsü	Eğitim Bilimleri (8526)	Eğitim Programları ve Öğretim (YL) (Tezsiz) (İÖ)	2020 Eğitim Programları ve Öğretim TEZSİZ YL.	Bilimsel Araştırma Yöntemleri ve Etik	Zorunlu
1429	Lisansüstü Eğitim Enstitüsü	Eğitim Bilimleri (8526)	Eğitim Programları ve Öğretim (YL) (Tezsiz) (İÖ)	2020 Eğitim Programları ve Öğretim TEZSİZ YL.	Örgütsel ve Yönetmelik Etik	Seçmeli
1430	Mühendislik Fakültesi	Makine Mühendisliği	Makine Mühendisliği	2021 Makine Mühendisliği Müfredatı	Mühendislik Etiği (Sosyal Seçmeli Ders I)	Seçmeli
1431	Mühendislik Fakültesi	Makine Mühendisliği	Makine Mühendisliği (İÖ)	2021 Makine Mühendisliği(İÖ) Müfredatı	Mühendislik Etiği (Sosyal Seçmeli Ders I)	Seçmeli
1432	Mühendislik Fakültesi	Maden Mühendisliği	Maden Mühendisliği	2021 Maden Mühendisliği Müfredatı	Mühendislik Etiği (Sosyal Seçmeli Ders I)	Seçmeli
1433	Mühendislik Fakültesi	Maden Mühendisliği	Maden Mühendisliği (İÖ)	2019 Maden Mühendisliği(İÖ) Müfredatı	Mühendislik Etiği (Sosyal Seçmeli Ders I)	Seçmeli
1434	Mühendislik Fakültesi	Bilgisayar Mühendisliği	Bilgisayar Mühendisliği	2021 Bilgisayar Mühendisliği Müfredatı	Mühendislik Etiği (Sosyal Seçmeli Ders I)	Seçmeli
1435	Mühendislik Fakültesi	Bilgisayar Mühendisliği	Bilgisayar Mühendisliği (İÖ)	2021 Bilgisayar Mühendisliği(İÖ) Müfredatı	Mühendislik Etiği (Sosyal Seçmeli Ders I)	Seçmeli
1436	Beden Eğitimi ve Spor Yüksekokulu	Beden Eğitimi ve Spor Öğretmenliği	Beden Eğitimi ve Spor Öğretmenliği	2018 Beden Eğitimi ve Spor Öğretmenliği Müfredatı kariyer planlaması var	GK Seçmeli Ders II (Bilim ve Araştırma Etiği)	Seçmeli
1437	Eğitim Fakültesi	Sınıf Öğretmenliği	Sınıf Öğretmenliği	2021 Sınıf Öğretmenliği Müfredatı	Bilim ve Araştırma Etiği	Seçmeli
1438	Eğitim Fakültesi	Türkçe Öğretmenliği	Türkçe Öğretmenliği	2021 Türkçe Öğretmenliği Müfredatı	Bilim ve Araştırma Etiği	Seçmeli
1439	Eğitim Fakültesi	Sosyal Bilgiler Öğretmenliği	Sosyal Bilgiler Öğretmenliği	2021 Sosyal Bilgiler Öğretmenliği Müfredatı	Bilim ve Araştırma Etiği	Seçmeli
1440	Eğitim Fakültesi	Okul Öncesi Öğretmenliği	Okul Öncesi Öğretmenliği	2021 Okul Öncesi Öğretmenliği Müfredatı	Bilim ve Araştırma Etiği	Seçmeli

1441	Eğitim Fakültesi	Okul Öncesi Öğretmenliği	Okul Öncesi Öğretmenliği(iÖ)	2021 Okul Öncesi Öğretmenliği(iÖ) Müfredatı	Bilim ve Araştırma Etiği	Seçmeli
1442	Eğitim Fakültesi	Fen Bilgisi Öğretmenliği	Fen Bilgisi Öğretmenliği	2021 Fen Bilgisi Öğretmenliği N.Ö Müfredatı	Bilim ve Araştırma Etiği	Seçmeli
1443	Eğitim Fakültesi	İlköğretim Matematik Öğretmenliği	İlköğretim Matematik Öğretmenliği	2021 İlköğretim Matematik Öğretmenliği Müfredatı	Bilim ve Araştırma Etiği	Seçmeli
1444	Simav Teknoloji Fakültesi	Elektrik-Elektronik Mühendisliği	Elektrik-Elektronik Mühendisliği	2021 Elektrik-Elektronik Mühendisliği Müfredatı	Mühendislik Etiği	Seçmeli
1445	Simav Teknoloji Fakültesi	Elektrik-Elektronik Mühendisliği	Elektrik-Elektronik Mühendisliği(iÖ)	2021 Elektrik-Elektronik Mühendisliği Müfredatı (i.Ö)	Mühendislik Etiği	Seçmeli
1446	İslami İlimler Fakültesi	İlahiyat	İlahiyat (iÖ)	2021 İslami İlimler Formasyonlu İlahiyat Müfredatı İ.Ö. (1. ve 2. sınıflar) YENİ	Öğretmenlik Meslek Etiği	Seçmeli
1447	İslami İlimler Fakültesi	İlahiyat	İlahiyat	2021 İslami İlimler Formasyonlu İlahiyat Müfredatı (1. ve 2. sınıflar) YENİ	Öğretmenlik Meslek Etiği	Seçmeli
1448	Spor Bilimleri Fakültesi	Beden Eğitimi ve Spor Öğretmenliği	Beden Eğitimi ve Spor Öğretmenliği	2021 Beden Eğitimi ve Spor Öğretmenliği Müfredatı	GK Seçmeli Ders II (Bilim ve Araştırma Etiği)	Seçmeli
1449	Gediz Meslek Yüksekokulu	Tıbbi ve Aromatik Bitkiler(3221)	Tıbbi ve Aromatik Bitkiler	2013 Tıbbi Ve Aromatik Bitkiler Müfredatı	Meslek Etiği (Seçmeli Ders)	Seçmeli
1450	Gediz Meslek Yüksekokulu	Lojistik (3224)	Lojistik	2021 Lojistik(NÖ) Müfredatı	Meslek Etiği (Seçmeli Ders)	Seçmeli
1451	Gediz Meslek Yüksekokulu	Bankacılık ve Sigortacılık (3225)	Bankacılık ve Sigortacılık	2021 Bankacılık Sigortacılık Müfredatı	Meslek Etiği (Seçmeli Ders)	Seçmeli
1452	Gediz Meslek Yüksekokulu	Bankacılık ve Sigortacılık (3225)	Bankacılık ve Sigortacılık(iÖ)	2013 Bankacılık Sigortacılık İÖ Müfredatı	Meslek Etiği (Seçmeli Ders)	Seçmeli
1453	Gediz Meslek Yüksekokulu	Bilgisayar Programcılığı (3250)	Bilgisayar Programcılığı	2021 Bilgisayar Programcılığı Müfredatı	Meslek Etiği (Seçmeli Ders)	Seçmeli
1454	Gediz Meslek Yüksekokulu	Mekatronik(3261)	Mekatronik	2013 Mekatronik Müfredatı	Meslek Etiği (Seçmeli Ders)	Seçmeli
1455	Gediz Meslek Yüksekokulu	Mekatronik(3261)	Mekatronik(iÖ)	2013 Mekatronik(iÖ) Müfredatı	Meslek Etiği (Seçmeli Ders)	Seçmeli
1456	Gediz Meslek Yüksekokulu	Moda Tasarımı (3272)	Moda Tasarımı	2021 Moda Tasarımı Müfredatı	Meslek Etiği (Seçmeli Ders)	Seçmeli
1457	Gediz Meslek Yüksekokulu	Moda Tasarımı (3272)	Moda Tasarımı (iÖ)	2013 Moda Tasarımı(iÖ) Müfredatı	Meslek Etiği (Seçmeli Ders)	Seçmeli
1458	Gediz Meslek Yüksekokulu	Giyim Üretim Teknolojisi (3273)	Giyim Üretim Teknolojisi	2021 Giyim Üretim Teknolojisi Müfredatı	Meslek Etiği (Seçmeli Ders)	Seçmeli
1459	Gediz Meslek Yüksekokulu	İş Sağlığı ve Güvenliği (3228)	İş Sağlığı ve Güvenliği (iÖ)	2021 İş Sağlığı ve Güvenliği İ.Ö	Meslek Etiği (Seçmeli Ders)	Seçmeli
1460	Gediz Meslek Yüksekokulu	İş Sağlığı ve Güvenliği (3228)	İş Sağlığı ve Güvenliği	2021 İş Sağlığı ve Güvenliği	Meslek Etiği (Seçmeli Ders)	Seçmeli
1461	Gediz Meslek Yüksekokulu	Sağlık Kurumları İşletmeciliği (3275)	Sağlık Kurumları İşletmeciliği	2021 Sağlık Kurumları İşletmeciliği Müfredatı NÖ	Meslek Etiği (Seçmeli Ders)	Seçmeli
1462	Gediz Meslek Yüksekokulu	Sağlık Kurumları İşletmeciliği (3275)	Sağlık Kurumları İşletmeciliği (iÖ)	2021 Sağlık Kurumları İşletmeciliği Müfredatı İÖ	Meslek Etiği (Seçmeli Ders)	Seçmeli
1463	Gediz Meslek Yüksekokulu	Büro Yönetimi ve Yönetici Asistanlığı (3276)	Büro Yönetimi ve Yönetici Asistanlığı	2021 ÇAP Büro Yönetimi ve Yönetici Asistanlığı NÖ İş Sağlığı ve Güvenliği İ.Ö gelen	Meslek Etiği (Seçmeli Ders)	Seçmeli
1464	Gediz Meslek Yüksekokulu	Grafik Tasarımı (3230)	Grafik Tasarımı	2021 Grafik Tasarım Müfredatı	Meslek Etiği (Seçmeli Ders)	Seçmeli
1465	Gediz Meslek Yüksekokulu	Adalet (3282)	Adalet	2021 Adalet NÖ	Adalet Meslek Etiği (Seçmeli Ders)	Seçmeli
1466	Gediz Meslek Yüksekokulu	Tıbbi Laboratuvar Teknikleri (3283)	Tıbbi Laboratuvar Teknikleri	2021 Tıbbi Laboratuvar Teknikleri NÖ	Laboratuvar Etiği ve Deontoloji	Zorunlu
1467	Tavşanlı Meslek Yüksekokulu	İnternet ve Ağ Teknolojileri (3326)	İnternet ve Ağ Teknolojileri	2021 İnternet ve Ağ Teknolojileri Müfredatı (Bologna)	Meslek Etiği (Seçmeli Ders)	Seçmeli

1468	Tavşanlı Meslek Yüksekokulu	İnternet ve Ağ Teknolojileri (3326)	İnternet ve Ağ Teknolojileri(İÖ)	2013-2014 İnternet ve Ağ Teknolojileri (İÖ) Müfredatı (Bologna)	Meslek Etiği (Seçmeli Ders)	Seçmeli
1469	Tavşanlı Meslek Yüksekokulu	Bilgisayar Programcılığı (3350)	Bilgisayar Programcılığı	2021 Bilgisayar Programcılığı Müfredatı (BOLOGNA)	Meslek Etiği (Seçmeli Ders)	Seçmeli
1470	Tavşanlı Meslek Yüksekokulu	Bilgisayar Programcılığı (3350)	Bilgisayar Programcılığı(İÖ)	2021 Bilgisayar Programcılığı (İÖ) Müfredatı (BOLOGNA)	Meslek Etiği (Seçmeli Ders)	Seçmeli
1471	Tavşanlı Meslek Yüksekokulu	Büro Yönetimi Ve Yönetici Asistanlığı (3351)	Büro Yönetimi Ve Yönetici Asistanlığı	2021 Büro Yönetimi ve Yönetici Asistanlığı Müfredatı (Bologna)	Meslek Etiği (Seçmeli Ders)	Seçmeli
1472	Tavşanlı Meslek Yüksekokulu	Büro Yönetimi Ve Yönetici Asistanlığı (3351)	Büro Yönetimi Ve Yönetici Asistanlığı(İÖ)	2014 Büro Yönetimi Ve Yönetici Asistanlığı(İÖ) Müfredatı (Bologno)	Meslek Etiği (Seçmeli Ders)	Seçmeli
1473	Tavşanlı Meslek Yüksekokulu	Dış Ticaret (3352)	Dış Ticaret	2021 Dış Ticaret Müfredatı (BOLOGNA)	Meslek Etiği (Seçmeli Ders)	Seçmeli
1474	Tavşanlı Meslek Yüksekokulu	Dış Ticaret (3352)	Dış Ticaret(İÖ)	2013 Dış Ticaret(İÖ) Müfredatı(BOLOGNA)	Meslek Etiği (Seçmeli Ders)	Seçmeli
1475	Tavşanlı Meslek Yüksekokulu	Makine (3360)	Makine	2021 Makine Müfredatı (BOLOGNA)	Meslek Etiği (Seçmeli Ders)	Seçmeli
1476	Tavşanlı Meslek Yüksekokulu	Makine (3360)	Makine(İÖ)	2013 Makine(İÖ) Müfredatı (BOLOGNA)	Meslek Etiği (Seçmeli Ders)	Seçmeli
1477	Tavşanlı Meslek Yüksekokulu	Muhasebe ve Vergi Uygulamaları (3363)	Muhasebe ve Vergi Uygulamaları	2021 Muhasebe ve Vergi Uygulamaları Müfredatı (BOLOGNA)	Meslek Etiği (Seçmeli Ders)	Seçmeli
1478	Tavşanlı Meslek Yüksekokulu	Harita ve Kadastro (3373)	Harita ve Kadastro	2021 Harita ve Kadastro Müfredatı (BOLOGNA)	Meslek Etiği (Seçmeli Ders)	Seçmeli
1479	Tavşanlı Meslek Yüksekokulu	Harita ve Kadastro (3373)	Harita ve Kadastro(İÖ)	2021 Harita ve Kadastro (İÖ) Müfredatı (BOLOGNA)	Meslek Etiği (Seçmeli Ders)	Seçmeli
1480	Tavşanlı Meslek Yüksekokulu	Biyomedikal Cihaz Teknolojisi (3329)	Biyomedikal Cihaz Teknolojisi	2021 Biyomedikal Cihaz Teknolojisi	Meslek Etiği (Seçmeli Ders)	Seçmeli
1481	Altıntaş Meslek Yüksekokulu	İşletme Yönetimi (3417)	İşletme Yönetimi	2021 İşletme Yönetimi Müfredatı	Meslek Etiği (Seçmeli Ders)	Seçmeli
1482	Altıntaş Meslek Yüksekokulu	Muhasebe ve Vergi Uygulamaları (3463)	Muhasebe ve Vergi Uygulamaları	2021 Muhasebe ve Vergi Uygulamaları Müfredatı	Meslek Etiği (Seçmeli Ders)	Seçmeli
1483	Altıntaş Meslek Yüksekokulu	Gıda Teknolojisi (3469)	Gıda Teknolojisi	2021 Gıda Teknolojisi Müfredatı	Meslek Etiği (Seçmeli Ders)	Seçmeli
1484	Altıntaş Meslek Yüksekokulu	Gıda Kalite Kontrolü ve Analizi (3478)	Gıda Kalite Kontrolü ve Analizi	2021 Gıda Kalite Kontrolü ve Analizi Müfredatı	Meslek Etiği (Seçmeli Ders)	Seçmeli
1485	Altıntaş Meslek Yüksekokulu	Gıda Kalite Kontrolü ve Analizi (3478)	Gıda Kalite Kontrolü ve Analizi (İÖ)	2021 Gıda Kalite Kontrolü ve Analizi(İÖ) Müfredatı	Meslek Etiği (Seçmeli Ders)	Seçmeli
1486	Altıntaş Meslek Yüksekokulu	Laboratuvar Teknolojisi (3479)	Laboratuvar Teknolojisi	2021 Laboratuvar Teknolojisi Müfredatı	Meslek Etiği (Seçmeli Ders)	Seçmeli
1487	Altıntaş Meslek Yüksekokulu	Laboratuvar Teknolojisi (3479)	Laboratuvar Teknolojisi (İÖ)	2021 Laboratuvar Teknolojisi (İÖ) Müfredatı	Meslek Etiği (Seçmeli Ders)	Seçmeli
1488	Altıntaş Meslek Yüksekokulu	Posta Hizmetleri (3423)	Posta Hizmetleri	2021 Posta Hizmetleri Müfredatı	Meslek Etiği (Seçmeli Ders)	Seçmeli

1489	Altıntaş Meslek Yüksekokulu	Posta Hizmetleri (3423)	Posta Hizmetleri (İÖ)	2021 Posta Hizmetleri (İÖ) Müfredatı	Meslek Etiği (Seçmeli Ders)	Seçmeli
1490	Altıntaş Meslek Yüksekokulu	Nüfus ve Vatandaşlık (3482)	Nüfus ve Vatandaşlık	2021 Nüfus ve Vatandaşlık	Meslek Etiği (Seçmeli Ders)	Seçmeli
1491	Domanıç Haymeana Meslek Yüksekokulu	İşletme Yönetimi (3712)	İşletme Yönetimi	2021 İşletme Yönetimi Müfredatı	Meslek Etiği (Seçmeli Ders)	Seçmeli
1492	Domanıç Haymeana Meslek Yüksekokulu	Bankacılık ve Sigortacılık (3716)	Bankacılık ve Sigortacılık	2021 Bankacılık ve Sigortacılık (N.Ö)	Meslek Etiği (Seçmeli Ders)	Seçmeli
1493	Dumlupınar Meslek Yüksekokulu	Alternatif Enerji Kaynakları Teknolojisi (3815)	Alternatif Enerji Kaynakları Teknolojisi (3815)	2021 Alternatif Enerji Kaynakları Teknolojisi	Meslek Etiği (Seçmeli Ders)	Seçmeli
1494	Emet Meslek Yüksekokulu	Dış Ticaret (3952)	Dış Ticaret	2021 Dış Ticaret Müfredatı	Meslek Etiği (Seçmeli Ders)	Seçmeli
1495	Emet Meslek Yüksekokulu	Dış Ticaret (3952)	Dış Ticaret(İÖ)	2013 Dış Ticaret(İÖ) Müfredatı	Meslek Etiği (Seçmeli Ders)	Seçmeli
1496	Emet Meslek Yüksekokulu	Çocuk Gelişimi (3977)	Çocuk Gelişimi	2021 Çocuk Gelişimi Müfredatı	Meslek Etiği (Seçmeli Ders)	Seçmeli
1497	Emet Meslek Yüksekokulu	Çocuk Gelişimi (3977)	Çocuk Gelişimi(İÖ)	2021 Çocuk Gelişimi Müfredatı(İÖ)	Meslek Etiği (Seçmeli Ders)	Seçmeli
1498	Emet Meslek Yüksekokulu	Maliye (3918)	Maliye	2021 Maliye Müfredatı	Meslek Etiği (Seçmeli Ders)	Seçmeli
1499	Emet Meslek Yüksekokulu	Maliye (3918)	Maliye (İÖ)	2021 Maliye Müfredatı (İÖ)	Meslek Etiği (Seçmeli Ders)	Seçmeli
1500	Emet Meslek Yüksekokulu	Sağlık Kurumları İşletmeciliği (3919)	Sağlık Kurumları İşletmeciliği	2021 Sağlık Kurumları İşletmeciliği Müfredatı	Meslek Etiği (Seçmeli Ders)	Seçmeli
1501	Emet Meslek Yüksekokulu	Sağlık Kurumları İşletmeciliği (3919)	Sağlık Kurumları İşletmeciliği (İÖ)	2021 Sağlık Kurumları İşletmeciliği Müfredatı (İÖ)	Meslek Etiği (Seçmeli Ders)	Seçmeli
1502	Hisarcık Meslek Yüksekokulu	İş Sağlığı ve Güvenliği (4066)	İş Sağlığı ve Güvenliği	2021 İş Sağlığı ve Güvenliği	Meslek Etiği (Seçmeli Ders)	Seçmeli
1503	Hisarcık Meslek Yüksekokulu	İş Sağlığı ve Güvenliği (4066)	İş Sağlığı ve Güvenliği (İÖ)	2021 İş Sağlığı ve Güvenliği I.Ö	Meslek Etiği (Seçmeli Ders)	Seçmeli
1504	Hisarcık Meslek Yüksekokulu	Bankacılık ve Sigortacılık (4068)	Bankacılık ve Sigortacılık	2021 Bankacılık ve Sigortacılık (N.Ö)	Meslek Etiği (Seçmeli Ders)	Seçmeli
1505	Hisarcık Meslek Yüksekokulu	Tapu ve Kadastro (4070)	Tapu ve Kadastro	2021 Tapu Kadastro Müfredatı	Meslek Etiği (Seçmeli Ders)	Seçmeli
1506	Hisarcık Meslek Yüksekokulu	Ceza İnfaz ve Güvenlik Hizmetleri (4071)	Ceza İnfaz ve Güvenlik Hizmetleri	2021 Ceza İnfaz ve Güvenlik Hizmetleri	Adalet Meslek Etiği	Zorunlu
1507	Pazarlar Meslek Yüksekokulu	Makine Resim ve Konstrüksiyon (4116)	Makine Resim ve Konstrüksiyon	2021 Makine Resim ve Konstrüksiyon Müfredatı YENİ	Meslek Etiği (Seçmeli Ders)	Seçmeli
1508	Pazarlar Meslek Yüksekokulu	Gıda Teknolojisi (4169)	Gıda Teknolojisi	2021 Gıda Teknolojisi Müfredatı	Meslek Etiği (Seçmeli Ders)	Seçmeli
1509	Pazarlar Meslek Yüksekokulu	Gıda Teknolojisi (4169)	Gıda Teknolojisi(İÖ)	2021 Gıda Teknolojisi Müfredatı (İÖ)	Meslek Etiği (Seçmeli Ders)	Seçmeli
1510	Pazarlar Meslek Yüksekokulu	Sağlık Kurumları İşletmeciliği (4182)	Sağlık Kurumları İşletmeciliği	2021 Sağlık Kurumları İşletmeciliği	Meslek Etiği (Seçmeli Ders)	Seçmeli
1511	Pazarlar Meslek Yüksekokulu	Sağlık Bilgi Sistemleri Teknikerliği (4183)	Sağlık Bilgi Sistemleri Teknikerliği	2021Sağlık Bilgi Sistemleri Teknikerliği	Meslek Etiği (Seçmeli Ders)	Seçmeli
1512	Pazarlar Meslek	Makine Resim ve Konstrüksiyonu (4118)	Makine Resim ve Konstrüksiyonu	2021 Makine Resim ve Konstrüksiyonu	Meslek Etiği (Seçmeli Ders)	Seçmeli

	Yüksekokulu			Müfredatı YENİ		
1513	Simav Meslek Yüksekokulu	İşletme Yönetimi (4220)	İşletme Yönetimi	2013 İşletme Yönetimi Müfredatı	Meslek Etiği (Seçmeli Ders)	Seçmeli
1514	Simav Meslek Yüksekokulu	Bankacılık ve Sigortacılık (4223)	Bankacılık ve Sigortacılık	2021 Bankacılık ve Sigortacılık Müfredatı	Meslek Etiği (Seçmeli Ders)	Seçmeli
1515	Simav Meslek Yüksekokulu	Bankacılık ve Sigortacılık (4223)	Bankacılık ve Sigortacılık(İÖ)	2021 Bankacılık ve Sigortacılık(İÖ) Müfredatı	Meslek Etiği (Seçmeli Ders)	Seçmeli
1516	Simav Meslek Yüksekokulu	Elektronik Haberleşme Teknolojisi (4224)	Elektronik Haberleşme Teknolojisi	2021 Elektronik Haberleşme Teknolojisi Müfredatı	Meslek Etiği (Seçmeli Ders)	Seçmeli
1517	Simav Meslek Yüksekokulu	Bilgisayar Programcılığı(4250)	Bilgisayar Programcılığı	2021 Bilgisayar Programcılığı Müfredatı	Meslek Etiği (Seçmeli Ders)	Seçmeli
1518	Simav Meslek Yüksekokulu	Bilgisayar Programcılığı(4250)	Bilgisayar Programcılığı(İÖ)	2013 Bilgisayar Programcılığı(İÖ) Müfredatı	Meslek Etiği (Seçmeli Ders)	Seçmeli
1519	Simav Meslek Yüksekokulu	Elektronik Teknolojisi(4254)	Elektronik Teknolojisi	2013 Elektronik Teknolojisi Müfredatı	Meslek Etiği (Seçmeli Ders)	Seçmeli
1520	Simav Meslek Yüksekokulu	Makine (4260)	Makine	2021 Makine Müfredatı	Meslek Etiği (Seçmeli Ders)	Seçmeli
1521	Simav Meslek Yüksekokulu	Makine (4260)	Makine(İÖ)	2013 Makine(İÖ) Müfredatı	Meslek Etiği (Seçmeli Ders)	Seçmeli
1522	Simav Meslek Yüksekokulu	Muhasebe ve Vergi Uygulamaları (4263)	Muhasebe ve Vergi Uygulamaları	2021 Muhasebe ve Vergi Uygulamaları Müfredatı	Meslek Etiği (Seçmeli Ders)	Seçmeli
1523	Simav Meslek Yüksekokulu	Laboratuvar Teknolojisi (4229)	Laboratuvar Teknolojisi	2021 LABORATUVAR TEKNOLOJİSİ MÜFREDATI	Meslek Etiği (Seçmeli Ders)	Seçmeli
1524	Simav Meslek Yüksekokulu	Biyomedikal Cihaz Teknolojisi (4231)	Biyomedikal Cihaz Teknolojisi	2021 Biyomedikal Cihaz Teknolojisi (N.Ö.)	Meslek Etiği (Seçmeli Ders)	Seçmeli
1525	Simav Meslek Yüksekokulu	Biyomedikal Cihaz Teknolojisi (4231)	Biyomedikal Cihaz Teknolojisi (İÖ)	2021 Biyomedikal Cihaz Teknolojisi (İ.Ö.)	Meslek Etiği (Seçmeli Ders)	Seçmeli
1526	Simav Meslek Yüksekokulu	Sağlık Turizmi İşletmeciliği (4272)	Sağlık Turizmi İşletmeciliği	2021 Sağlık Turizmi İşletmeciliği	Meslek Etiği (Seçmeli Ders)	Seçmeli
1527	Şaphane Meslek Yüksekokulu	Bankacılık ve Sigortacılık (4317)	Bankacılık ve Sigortacılık	2021 Bankacılık ve Sigortacılık Müfredatı	Meslek Etiği (Seçmeli Ders)	Seçmeli
1528	Şaphane Meslek Yüksekokulu	Bankacılık ve Sigortacılık (4317)	Bankacılık ve Sigortacılık(İÖ)	2013 Bankacılık ve Sigortacılık(İÖ) Müfredatı	Meslek Etiği (Seçmeli Ders)	Seçmeli
1529	Şaphane Meslek Yüksekokulu	Büro Yönetimi Ve Yönetici Asistanlığı (4351)	Büro Yönetimi Ve Yönetici Asistanlığı	2013 Büro Yönetimi ve Yönetici Asistanlığı N.Ö. Müfredatı	Meslek Etiği (Seçmeli Ders)	Seçmeli
1530	Şaphane Meslek Yüksekokulu	Büro Yönetimi Ve Yönetici Asistanlığı (4351)	Büro Yönetimi Ve Yönetici Asistanlığı(İÖ)	2013 Büro Yönetimi ve Yönetici Asistanlığı İ.Ö. Müfredatı	Meslek Etiği (Seçmeli Ders)	Seçmeli
1531	Kütahya Sosyal Bilimler Meslek Yüksekokulu	İşletme Yönetimi(5040)	İşletme Yönetimi	2021 İşletme Yönetimi Müfredatı	Meslek Etiği (Seçmeli Ders)	Seçmeli
1532	Kütahya Sosyal Bilimler Meslek Yüksekokulu	İşletme Yönetimi(5040)	İşletme Yönetimi(İÖ)	2021 İşletme Yönetimi(İÖ) Müfredatı	Meslek Etiği (Seçmeli Ders)	Seçmeli
1533	Kütahya Sosyal Bilimler Meslek Yüksekokulu	Büro Yönetimi Ve Yönetici Asistanlığı(5051)	Büro Yönetimi Ve Yönetici Asistanlığı	2021 Büro Yönetimi Ve Yönetici Asistanlığı Müfredatı	Meslek Etiği (Seçmeli Ders)	Seçmeli
1534	Kütahya Sosyal Bilimler Meslek Yüksekokulu	Büro Yönetimi Ve Yönetici Asistanlığı(5051)	Büro Yönetimi Ve Yönetici Asistanlığı(İÖ)	2021 Büro Yönetimi Ve Yönetici Asistanlığı(İÖ) Müfredatı	Meslek Etiği (Seçmeli Ders)	Seçmeli
1535	Kütahya Sosyal Bilimler Meslek Yüksekokulu	Dış Ticaret(5052)	Dış Ticaret	2021 Dış Ticaret Müfredatı	Meslek Etiği (Seçmeli Ders)	Seçmeli
1536	Kütahya Sosyal Bilimler Meslek Yüksekokulu	Dış Ticaret(5052)	Dış Ticaret(İÖ)	2021 Dış Ticaret(İÖ) Müfredatı	Meslek Etiği (Seçmeli Ders)	Seçmeli
1537	Kütahya Sosyal Bilimler	Muhasebe ve Vergi Uygulamaları(5063)	Muhasebe ve Vergi Uygulamaları	2021 Muhasebe ve Vergi Uygulamaları	Meslek Etiği (Seçmeli Ders)	Seçmeli

	Meslek Yüksekokulu			Müfredatı		
1538	Kütahya Sosyal Bilimler Meslek Yüksekokulu	Muhasebe ve Vergi Uygulamaları(5063)	Muhasebe ve Vergi Uygulamaları(İÖ)	2014 Muhasebe ve Vergi Uygulamaları(İÖ) Müfredatı	Meslek Etiği (Seçmeli Ders)	Seçmeli
1539	Kütahya Sosyal Bilimler Meslek Yüksekokulu	Çağrı Merkezi Hizmetleri(5068)	Çağrı Merkezi Hizmetleri	2021 Çağrı Merkezi Hizmetleri Müfredatı	Meslek Etiği (Seçmeli Ders)	Seçmeli
1540	Kütahya Teknik Bilimler Meslek Yüksekokulu	Doğal Yapı Taşları Teknolojisi(5142)	Doğal Yapı Taşları Teknolojisi	2013 Doğal Yapı Taşları Teknolojisi Müfredatı	Meslek Etiği (Seçmeli Ders)	Seçmeli
1541	Kütahya Teknik Bilimler Meslek Yüksekokulu	Bilgisayar Operatörlüğü(5144)	Bilgisayar Operatörlüğü	2021 Bilgisayar Operatörlüğü Müfredatı	Meslek Etiği (Seçmeli Ders)	Seçmeli
1542	Kütahya Teknik Bilimler Meslek Yüksekokulu	Bilgisayar Operatörlüğü(5144)	Bilgisayar Operatörlüğü (İÖ)	2021 Bilgisayar Operatörlüğü (İÖ)Müfredatı	Meslek Etiği (Seçmeli Ders)	Seçmeli
1543	Kütahya Teknik Bilimler Meslek Yüksekokulu	Bilgisayar Programcılığı(5150)	Bilgisayar Programcılığı	2021 Bilgisayar Programcılığı Müfredatı	Meslek Etiği (Seçmeli Ders)	Seçmeli
1544	Kütahya Teknik Bilimler Meslek Yüksekokulu	Bilgisayar Programcılığı(5150)	Bilgisayar Programcılığı(İÖ)	2021 Bilgisayar Programcılığı (İÖ) Müfredatı	Meslek Etiği (Seçmeli Ders)	Seçmeli
1545	Kütahya Teknik Bilimler Meslek Yüksekokulu	Elektronik Teknolojisi(5154)	Elektronik Teknolojisi	2021 Elektronik Teknolojisi Müfredatı	Meslek Etiği (Seçmeli Ders)	Seçmeli
1546	Kütahya Teknik Bilimler Meslek Yüksekokulu	Elektronik Teknolojisi(5154)	Elektronik Teknolojisi(İÖ)	2021 Elektronik Teknolojisi (İÖ) Müfredatı	Meslek Etiği (Seçmeli Ders)	Seçmeli
1547	Kütahya Teknik Bilimler Meslek Yüksekokulu	İnşaat Teknolojisi(5157)	İnşaat Teknolojisi	2021 İnşaat Teknolojisi Müfredatı	Meslek Etiği (Seçmeli Ders)	Seçmeli
1548	Kütahya Teknik Bilimler Meslek Yüksekokulu	İnşaat Teknolojisi(5157)	İnşaat Teknolojisi(İÖ)	2021 İnşaat Teknolojisi(İÖ) Müfredatı	Meslek Etiği (Seçmeli Ders)	Seçmeli
1549	Kütahya Teknik Bilimler Meslek Yüksekokulu	Makine(5160)	Makine	2021 Makine Müfredatı	Meslek Etiği (Seçmeli Ders)	Seçmeli
1550	Kütahya Teknik Bilimler Meslek Yüksekokulu	Makine(5160)	Makine(İÖ)	2021 Makine(İÖ) Müfredatı	Meslek Etiği (Seçmeli Ders)	Seçmeli
1551	Kütahya Teknik Bilimler Meslek Yüksekokulu	Mobilya Ve Dekorasyon(5162)	Mobilya Ve Dekorasyon	2021 Mobilya Ve Dekorasyon Müfredatı	Meslek Etiği (Seçmeli Ders)	Seçmeli
1552	Kütahya Teknik Bilimler Meslek Yüksekokulu	Yapı Denetimi (5121)	Yapı Denetimi	2021 Yapı Denetimi Müfredatı	Meslek Etiği (Seçmeli Ders)	Seçmeli
1553	Kütahya Teknik Bilimler Meslek Yüksekokulu	Yapı Denetimi (5121)	Yapı Denetimi (İÖ)	2014 Yapı Denetimi Müfredatı(İÖ)	Meslek Etiği (Seçmeli Ders)	Seçmeli
1554	Kütahya Teknik Bilimler Meslek Yüksekokulu	Sivil Savunma ve İtfaiyecilik(5163)	Sivil Savunma ve İtfaiyecilik	2021 Sivil Savunma ve İtfaiyecilik Müfredatı	Meslek Etiği (Seçmeli Ders)	Seçmeli
1555	Kütahya Teknik Bilimler Meslek Yüksekokulu	Sivil Savunma ve İtfaiyecilik(5163)	Sivil Savunma ve İtfaiyecilik (İÖ)	2021 Sivil Savunma ve İtfaiyecilik Müfredatı (İÖ)	Meslek Etiği (Seçmeli Ders)	Seçmeli
1556	Kütahya Güzel Sanatlar Meslek Yüksekokulu	Geleneksel El Sanatları (5211)	Geleneksel El Sanatları	2021 Geleneksel El Sanatları Müfredatı	Meslek Etiği (Seçmeli Ders)	Seçmeli
1557	Kütahya Güzel Sanatlar Meslek Yüksekokulu	Grafik Tasarımı (5212)	Grafik Tasarımı (İÖ)	2021Grafik Tasarımı(İÖ) Müfredatı	Meslek Etiği (Seçmeli Ders)	Seçmeli
1558	Kütahya Güzel Sanatlar	Grafik Tasarımı (5212)	Grafik Tasarımı	2021 Grafik Tasarımı Müfredatı	Meslek Etiği (Seçmeli Ders)	Seçmeli

	Meslek Yüksekokulu					
1559	Kütahya Güzel Sanatlar Meslek Yüksekokulu	Kuyumculuk ve Takı Tasarımı (5214)	Kuyumculuk ve Takı Tasarımı	2021 Kuyumculuk Ve Takı Tasarımı Müfredatı	Meslek Etiği (Seçmeli Ders)	Seçmeli
1560	Kütahya Güzel Sanatlar Meslek Yüksekokulu	Kuyumculuk ve Takı Tasarımı (5214)	Kuyumculuk ve Takı Tasarımı (İÖ)	2013 Kuyumculuk Ve Takı Tasarımı (İÖ)Müfredatı (5159)	Meslek Etiği (Seçmeli Ders)	Seçmeli
1561	Formasyon	İngiliz Dili ve Edebiyatı	İngiliz Dili ve Edebiyatı	2018 İngilizce Müfredatı	Öğretmenlik Meslek Etiği	Seçmeli
1562	Formasyon	Kamu Yönetimi	Kamu Yönetimi	2018 Kamu Yönetimi Müfredatı	Öğretmenlik Meslek Etiği	Seçmeli
1563	Lisansüstü Eğitim Enstitüsü	Beden Eğitimi ve Spor (8514)	Beden Eğitimi ve Spor (YL)	2020 Beden Eğitimi ve Spor TEZLİ (YL) Müfredatı GÜZ Girişli (YENİ)	Bilimsel Araştırma Teknikleri ve Yayın Etiği	Zorunlu
1564	Lisansüstü Eğitim Enstitüsü	Beden Eğitimi ve Spor (8514)	Beden Eğitimi ve Spor (YL)	2020 Beden Eğitimi ve Spor TEZLİ (YL) Müfredatı GÜZ Girişli (YENİ)	Sporda Meslek Etiği	Seçmeli
1565	Lisansüstü Eğitim Enstitüsü	Beden Eğitimi ve Spor (8514)	Beden Eğitimi ve Spor (DR)	2020 Beden Eğitimi ve Spor (DR) Müfredatı YENİ. Güz Girişli	Bilimsel Araştırma Teknikleri ve Yayın Etiği	Zorunlu
1566	Lisansüstü Eğitim Enstitüsü	Beden Eğitimi ve Spor (8514)	Beden Eğitimi ve Spor (YL) (Tezsiz) (İÖ)	2020 Beden Eğitimi ve Spor Tezsiz Yüksek Lisans Müfredatı (10 Ders) YENİ (tüm dersler güz döneminde)	Sporda Meslek Etiği	Seçmeli
1567	Lisansüstü Eğitim Enstitüsü	Bilgisayar Mühendisliği (8515)	Bilgisayar Mühendisliği (YL)	2020 Güz Girişli Bilgisayar Mühendisliği TEZLİ (YL) Müfredatı YENİ.	Araştırma ve Yayın Etiği	Zorunlu
1568	Lisansüstü Eğitim Enstitüsü	Elektrik-Elektronik Mühendisliği (8522)	Elektrik-Elektronik Mühendisliği (YL)	2020 Güz Girişli Elektrik-Elektronik Mühendisliği TEZLİ (YL) Müfredatı YENİ.	Araştırma ve Yayın Etiği	Zorunlu
1569	Lisansüstü Eğitim Enstitüsü	Elektrik-Elektronik Mühendisliği (8522)	Elektrik-Elektronik (DR)	2020 Güz Girişli Elektrik-Elektronik Mühendisliği(DR) Müfredatı YENİ	Araştırma ve Yayın Etiği	Zorunlu
1570	Lisansüstü Eğitim Enstitüsü	Eğitim Bilimleri (8526)	Eğitim Programları ve Öğretim (YL)	2020 Eğitim Programları ve Öğretim TEZLİ (YL) Müfredatı YENİ.	Bilimsel Araştırma ve Yayın Etiği	Zorunlu
1571	Lisansüstü Eğitim Enstitüsü	Biyoloji (8518)	Biyoloji (YL)	2020 Güz Girişli Biyoloji TEZLİ (YL) Müfredatı YENİ.	Araştırma ve Yayın Etiği	Zorunlu
1572	Lisansüstü Eğitim Enstitüsü	Biyoloji (8518)	Biyoloji (DR)	2020 Güz Girişli Biyoloji (DR) Müfredatı YENİ	Araştırma ve Yayın Etiği	Zorunlu
1573	Lisansüstü Eğitim Enstitüsü	Biyokimya (8517)	Biyokimya (YL)	2020 Güz Girişli Biyokimya TEZLİ (YL) Müfredatı YENİ.	Araştırma ve Yayın Etiği	Zorunlu
1574	Lisansüstü Eğitim Enstitüsü	Fizik (8511)	Fizik (YL)	2020 Güz Girişli Fizik TEZLİ (YL) Müfredatı YENİ.	Araştırma ve Yayın Etiği	Zorunlu
1575	Lisansüstü Eğitim Enstitüsü	Fizik (8511)	Fizik (DR)	2020 Fizik (DR) Müfredatı YENİ	Araştırma ve Yayın Etiği	Zorunlu
1576	Lisansüstü Eğitim Enstitüsü	İleri Teknolojiler (8512)	İleri Teknolojiler (YL)	2020 Güz Girişli İleri Teknolojiler TEZLİ (YL) Müfredatı YENİ.	Araştırma ve Yayın Etiği	Zorunlu
1577	Lisansüstü Eğitim Enstitüsü	Matematik (8521)	Matematik (YL)	2020 Matematik (YL) Müfredatı YENİ	Araştırma ve Yayın Etiği	Zorunlu
1578	Lisansüstü Eğitim Enstitüsü	Matematik (8521)	Matematik (DR)	2020 Matematik (DR) Müfredatı YENİ.	Araştırma ve Yayın Etiği	Zorunlu
1579	Lisansüstü Eğitim Enstitüsü	Endüstri Mühendisliği (8524)	Endüstri Mühendisliği (YL)	2020 Güz Girişli Endüstri Mühendisliği TEZLİ (YL) Müfredatı YENİ.	Araştırma ve Yayın Etiği	Zorunlu
1580	Lisansüstü Eğitim Enstitüsü	Jeoloji Mühendisliği (8529)	Jeoloji Mühendisliği (YL)	2020 Jeoloji Mühendisliği TEZLİ (YL) Müfredatı YENİ.	Araştırma ve Yayın Etiği	Zorunlu

1581	Lisansüstü Eğitim Enstitüsü	Jeoloji Mühendisliği (8529)	Jeoloji Mühendisliği (DR)	2020 Jeoloji Mühendisliği(DR) Müfredatı YENİ.	Araştırma ve Yayın Etiği	Zorunlu
1582	Lisansüstü Eğitim Enstitüsü	Kimya (8533)	Kimya (DR)	2020 Kimya (DR) Müfredatı YENİ.	Araştırma ve Yayın Etiği	Zorunlu
1583	Lisansüstü Eğitim Enstitüsü	Kimya (8533)	Kimya (YL)	2020 Güz Girişli Kimya TEZLİ (YL) Müfredatı YENİ.	Araştırma ve Yayın Etiği	Zorunlu
1584	Lisansüstü Eğitim Enstitüsü	Türkçe ve Sosyal Bilgiler Eğitimi (8535)	Sosyal Bilgiler Eğitimi (DR)	2020 Sosyal Bilgiler Öğretmenliği (DR) Müfredatı YENİ.	İleri Araştırma Teknikleri ve Yayın Etiği	Zorunlu
1585	Lisansüstü Eğitim Enstitüsü	Maden Mühendisliği (8534)	Maden Mühendisliği (DR)	2020 Maden Mühendisliği (DR) Müfredatı YENİ.	Araştırma ve Yayın Etiği	Zorunlu
1586	Lisansüstü Eğitim Enstitüsü	Maden Mühendisliği (8534)	Maden Mühendisliği (YL)	2020 Maden Mühendisliği TEZLİ (YL) Müfredatı YENİ.	Araştırma ve Yayın Etiği	Zorunlu
1587	Lisansüstü Eğitim Enstitüsü	Temel Eğitim (8530)	Sınıf Eğitimi (DR)	2020 Sınıf Öğretmenliği (DR) Müfredatı YENİ.	İleri Araştırma Teknikleri ve Yayın Etiği	Zorunlu
1588	Lisansüstü Eğitim Enstitüsü	Makine Mühendisliği (8537)	Makine Mühendisliği (DR)	2020 Güz Girişli Makine Mühendisliği (DR) Müfredatı YENİ.	Araştırma ve Yayın Etiği	Zorunlu
1589	Lisansüstü Eğitim Enstitüsü	Makine Mühendisliği (8537)	Makine Mühendisliği (YL)	2020 Güz Girişli Makine Mühendisliği TEZLİ (YL) Müfredatı YENİ.	Araştırma ve Yayın Etiği	Zorunlu
1590	Lisansüstü Eğitim Enstitüsü	Malzeme Bilimi ve Mühendisliği (8538)	Malzeme Bilimi ve Mühendisliği (YL)	2020 Güz Girişli Malzeme Bilimi ve Mühendisliği (YL) Müfredatı YENİ.	Araştırma ve Yayın Etiği	Zorunlu
1591	Lisansüstü Eğitim Enstitüsü	Malzeme Bilimi ve Mühendisliği (8538)	Malzeme Bilimi ve Mühendisliği (DR)	2020 Güz Girişli Malzeme Bilimi ve Mühendisliği (DR) Müfredatı YENİ.	Araştırma ve Yayın Etiği	Zorunlu
1592	Lisansüstü Eğitim Enstitüsü	İnşaat Mühendisliği (8543)	İnşaat Mühendisliği (YL)	2020 İnşaat Mühendisliği TEZLİ (YL) Müfredatı YENİ.	Araştırma ve Yayın Etiği	Zorunlu
1593	Lisansüstü Eğitim Enstitüsü	İnşaat Mühendisliği (8543)	İnşaat Mühendisliği (DR)	2020 İnşaat Mühendisliği (DR) Müfredatı YENİ.	Araştırma ve Yayın Etiği	Zorunlu
1594	Lisansüstü Eğitim Enstitüsü	Nanoteknoloji (8545)	Nanoteknoloji (YL)	2020 Nanoteknoloji TEZLİ (YL) Müfredatı YENİ.	Araştırma ve Yayın Etiği	Zorunlu
1595	Domaniç Haymeana Meslek Yüksekokulu	Bankacılık ve Sigortacılık (3716)	Bankacılık ve Sigortacılık (İÖ)	2021 Bankacılık ve Sigortacılık (İ.Ö)	Meslek Etiği (Seçmeli Ders)	Seçmeli
1596	Lisansüstü Eğitim Enstitüsü	Gastronomi ve Mutfak Sanatları (8559)	Gastronomi ve Mutfak Sanatları (YL)	2021 Gastronomi ve Mutfak Sanatları TEZLİ YL.	Bilimsel Araştırma Teknikleri ve Yayın Etiği	Seçmeli
1597	Lisansüstü Eğitim Enstitüsü	Türkçe ve Sosyal Bilgiler Eğitimi (8535)	Türkçe Eğitimi (DR)	Türkçe Eğitimi Doktora Müfredatı.	İleri Araştırma Teknikleri ve Yayın Etiği	Zorunlu
1598	Eğitim Fakültesi	Sınıf Öğretmenliği	Sınıf Öğretmenliği	2021 Sınıf Öğretmenliği Müfredatı	Din Kültürü ve Ahlak Bilgisi Öğretimi	Zorunlu
1599	İslami İlimler Fakültesi	İlahiyat	İlahiyat (İÖ)	2021 İslami İlimler Formasyonlu İlahiyat Müfredatı İ.Ö. (1. ve 2. sınıflar) YENİ	Çağdaş Ahlak Felsefesi Problemleri	Seçmeli
1600	İslami İlimler Fakültesi	İlahiyat	İlahiyat	2021 İslami İlimler Formasyonlu İlahiyat Müfredatı (1. ve 2. sınıflar) YENİ	Çağdaş Ahlak Felsefesi Problemleri	Seçmeli
1601	Lisansüstü Eğitim Enstitüsü	İşletme (8540)	İşletme (Yönetim Organizasyon) (YL)	2020 Yönetim ve Organizasyon I. Grup TEZLİ (YL) Müfredatı YENİ.	İş Ahlakı	Seçmeli
1602	Lisansüstü Eğitim Enstitüsü	İşletme (8540)	İşletme (YL) (İÖ)	2021 İşletme (İ.Ö) TEZLİ (YL) Müfredatı YENİ.	İş Ahlakı	Seçmeli
1603	İktisadi ve İdari Bilimler Fakültesi	Siyaset Bilimi ve Uluslararası İlişkiler	Siyaset Bilimi ve Uluslararası İlişkiler	2021 Siyaset Bilimi ve Uluslar arası İlişkiler Müfredatı	Siyasal Kültür ve Kamuoyu (Seçmeli Ders IV)	Seçmeli

1604	İktisadi ve İdari Bilimler Fakültesi	Siyaset Bilimi ve Uluslararası İlişkiler	Siyaset Bilimi ve Uluslararası İlişkiler(İÖ)	2021 Siyaset Bilimi ve Uluslar arası İlişkiler(İÖ) Müfredatı	Siyasal Kültür ve Kamuoyu (Seçmeli Ders IV)	Seçmeli
1605	Fen Edebiyat Fakültesi	Biyoloji	Biyoloji(İÖ)	2018 Biyoloji(İÖ) Müfredatı	Girişimcilik Kültürü (Seçmeli Ders XVI)	Seçmeli
1606	Fen Edebiyat Fakültesi	Türk Dili ve Edebiyatı	Türk Dili ve Edebiyatı	2021 Türk Dili ve Edebiyatı Müfredatı	Türk Kültürü ve Medeniyeti Tarihi I (Seçmeli Ders I)	Seçmeli
1607	Fen Edebiyat Fakültesi	Türk Dili ve Edebiyatı	Türk Dili ve Edebiyatı	2021 Türk Dili ve Edebiyatı Müfredatı	Türk Kültürü ve Medeniyeti Tarihi II (Seçmeli Ders II)	Seçmeli
1608	Fen Edebiyat Fakültesi	Türk Dili ve Edebiyatı	Türk Dili ve Edebiyatı(İÖ)	2021Türk Dili ve Edebiyatı(İÖ) Müfredatı	Türk Kültürü ve Medeniyeti Tarihi I (Seçmeli Ders I)	Seçmeli
1609	Fen Edebiyat Fakültesi	Türk Dili ve Edebiyatı	Türk Dili ve Edebiyatı(İÖ)	2021Türk Dili ve Edebiyatı(İÖ) Müfredatı	Türk Kültürü ve Medeniyeti Tarihi II (Seçmeli Ders II)	Seçmeli
1610	Fen Edebiyat Fakültesi	Sosyoloji	Sosyoloji	2021 Sosyoloji Müfredatı	Popüler Kültür ve Gündelik Yaşam (Seçmeli Ders XII)	Seçmeli
1611	Fen Edebiyat Fakültesi	Sosyoloji	Sosyoloji(İÖ)	2021 Sosyoloji(İÖ) Müfredatı	Popüler Kültür ve Gündelik Yaşam (Seçmeli Ders XII)	Seçmeli
1612	Fen Edebiyat Fakültesi	Tarih	Tarih	2021 Tarih	Türk Kültür Tarihi I (Seçmeli Ders VII)	Seçmeli
1613	Fen Edebiyat Fakültesi	Tarih	Tarih	2021 Tarih	Türk Kültür Tarihi II (Seçmeli Ders VIII)	Seçmeli
1614	Fen Edebiyat Fakültesi	Tarih	Tarih(İÖ)	2021 Tarih(İÖ) Müfredatı	Türk Kültür Tarihi I (Seçmeli Ders VII)	Seçmeli
1615	Fen Edebiyat Fakültesi	Tarih	Tarih(İÖ)	2021 Tarih(İÖ) Müfredatı	Türk Kültür Tarihi II (Seçmeli Ders VIII)	Seçmeli
1616	Fen Edebiyat Fakültesi	Arkeoloji	Arkeoloji	2021 Arkeoloji Müfredatı	Kültürel Miras ve Yönetimi	Seçmeli
1617	Fen Edebiyat Fakültesi	Arkeoloji	Arkeoloji	2021 Arkeoloji Müfredatı	Batı Anadolu Kültür Tarihi	Seçmeli
1618	Fen Edebiyat Fakültesi	Arkeoloji	Arkeoloji(İÖ)	2021 Arkeoloji Müfredatı (İ.Ö)	Kültürel Miras ve Yönetimi	Seçmeli
1619	Fen Edebiyat Fakültesi	Arkeoloji	Arkeoloji(İÖ)	2021 Arkeoloji Müfredatı (İ.Ö)	Batı Anadolu Kültür Tarihi	Seçmeli
1620	Beden Eğitimi ve Spor Yüksekokulu	Beden Eğitimi ve Spor Öğretmenliği	Beden Eğitimi ve Spor Öğretmenliği	2018 Beden Eğitimi ve Spor Öğretmenliği Müfredatı kariyer planlaması var	MB Seçmeli Ders II (Türk Kültürü ve Medeniyeti Tarihi)	Seçmeli
1621	Beden Eğitimi ve Spor Yüksekokulu	Beden Eğitimi ve Spor Öğretmenliği	Beden Eğitimi ve Spor Öğretmenliği	2018 Beden Eğitimi ve Spor Öğretmenliği Müfredatı kariyer planlaması var	GK Seçmeli Ders IV (Türk Kültür Coğrafyası)	Seçmeli
1622	Güzel Sanatlar Fakültesi	Grafik	Grafik	2012 Grafik Müfredatı	Sanat ve Tasarım Kültürü	Zorunlu
1623	Güzel Sanatlar Fakültesi	Resim	Resim	2021 Resim Müfredatı	Kültür Tarihi	Zorunlu
1624	Güzel Sanatlar Fakültesi	Resim	Resim(İÖ)	2018 Resim(İÖ) Müfredatı	Kültür Tarihi	Zorunlu
1625	Güzel Sanatlar Fakültesi	Seramik	Seramik	2021 Seramik ve Cam Müfredatı (1. Sınıflar)	Kültür Tarihi	Seçmeli
1626	Güzel Sanatlar Fakültesi	Görsel İletişim Tasarımı	Görsel İletişim Tasarımı	2021 Görsel İletişim Tasarımı Müfredatı	Görsel Kültür ve İletişim	Zorunlu
1627	Güzel Sanatlar Fakültesi	Görsel İletişim Tasarımı	Görsel İletişim Tasarımı (İÖ)	2021 Görsel İletişim Tasarımı(İÖ) Müfredatı	Görsel Kültür ve İletişim	Zorunlu
1628	Eğitim Fakültesi	Sınıf Öğretmenliği	Sınıf Öğretmenliği	2021 Sınıf Öğretmenliği Müfredatı	Türk Kültüründe Çocuk ve Eğitim	Seçmeli
1629	Eğitim Fakültesi	Sınıf Öğretmenliği	Sınıf Öğretmenliği	2021 Sınıf Öğretmenliği Müfredatı	Kültür ve İnsan Gelişimi	Seçmeli
1630	Eğitim Fakültesi	Sınıf Öğretmenliği	Sınıf Öğretmenliği	2021 Sınıf Öğretmenliği Müfredatı	Türk Tarihi ve Kültürü	Zorunlu

1631	Eğitim Fakültesi	Sınıf Öğretmenliği	Sınıf Öğretmenliği	2021 Sınıf Öğretmenliği Müfredatı	Din Kültürü ve Ahlak Bilgisi Öğretimi	Zorunlu
1632	Eğitim Fakültesi	Türkçe Öğretmenliği	Türkçe Öğretmenliği	2021 Türkçe Öğretmenliği Müfredatı	Kültür ve İnsan Gelişimi	Seçmeli
1633	Eğitim Fakültesi	Sosyal Bilgiler Öğretmenliği	Sosyal Bilgiler Öğretmenliği	2021 Sosyal Bilgiler Öğretmenliği Müfredatı	Kültür ve İnsan Gelişimi	Seçmeli
1634	Eğitim Fakültesi	Sosyal Bilgiler Öğretmenliği	Sosyal Bilgiler Öğretmenliği	2021 Sosyal Bilgiler Öğretmenliği Müfredatı	İslam Öncesi Türk Tarihi ve Kültürü	Zorunlu
1635	Eğitim Fakültesi	Okul Öncesi Öğretmenliği	Okul Öncesi Öğretmenliği	2021 Okul Öncesi Öğretmenliği Müfredatı	Kültür ve İnsan Gelişimi	Seçmeli
1636	Eğitim Fakültesi	Okul Öncesi Öğretmenliği	Okul Öncesi Öğretmenliği (İÖ)	2021 Okul Öncesi Öğretmenliği (İÖ) Müfredatı	Kültür ve İnsan Gelişimi	Seçmeli
1637	Eğitim Fakültesi	Fen Bilgisi Öğretmenliği	Fen Bilgisi Öğretmenliği	2021 Fen Bilgisi Öğretmenliği N.Ö Müfredatı	Kültür ve İnsan Gelişimi	Seçmeli
1638	Eğitim Fakültesi	İlköğretim Matematik Öğretmenliği	İlköğretim Matematik Öğretmenliği	2021 İlköğretim Matematik Öğretmenliği Müfredatı	Kültür ve Matematik	Seçmeli
1639	Eğitim Fakültesi	İlköğretim Matematik Öğretmenliği	İlköğretim Matematik Öğretmenliği	2021 İlköğretim Matematik Öğretmenliği Müfredatı	Kültür ve İnsan Gelişimi	Seçmeli
1640	Tavşanlı Turizm İşletmeciliği ve Otelcilik Yüksekokulu	Turizm ve Otel İşletmeciliği	Turizm ve Otel İşletmeciliği	2017 Turizm ve Otel İşletmeciliği Müfredatı	Liderlik ve Örgüt Kültürü	Seçmeli
1641	Tavşanlı Turizm İşletmeciliği ve Otelcilik Yüksekokulu	Turizm ve Otel İşletmeciliği	Turizm ve Otel İşletmeciliği	2017 Turizm ve Otel İşletmeciliği Müfredatı	Dünya Kültürleri	Seçmeli
1642	Tavşanlı Turizm İşletmeciliği ve Otelcilik Yüksekokulu	Turizm ve Otel İşletmeciliği	Turizm ve Otel İşletmeciliği (İÖ)	2017 Turizm ve Otel İşletmeciliği Müfredatı (İ.Ö)	Liderlik ve Örgüt Kültürü	Seçmeli
1643	Tavşanlı Turizm İşletmeciliği ve Otelcilik Yüksekokulu	Turizm ve Otel İşletmeciliği	Turizm ve Otel İşletmeciliği (İÖ)	2017 Turizm ve Otel İşletmeciliği Müfredatı (İ.Ö)	Dünya Kültürleri	Seçmeli
1644	İslami İlimler Fakültesi	İlahiyat	İlahiyat (İÖ)	2021 İslami İlimler Formasyonlu İlahiyat Müfredatı İ.Ö. (1. ve 2. sınıflar) YENİ	Türk Kültür Tarihi	Seçmeli
1645	İslami İlimler Fakültesi	İlahiyat	İlahiyat (İÖ)	2021 İslami İlimler Formasyonlu İlahiyat Müfredatı İ.Ö. (1. ve 2. sınıflar) YENİ	Hadis Kültür İlişkisi ve Kültürel Hadiscilik	Seçmeli
1646	İslami İlimler Fakültesi	İlahiyat	İlahiyat (İÖ)	2021 İslami İlimler Formasyonlu İlahiyat Müfredatı İ.Ö. (1. ve 2. sınıflar) YENİ	Din ve Kültür	Seçmeli
1647	İslami İlimler Fakültesi	İlahiyat	İlahiyat (İÖ)	2021 İslami İlimler Formasyonlu İlahiyat Müfredatı İ.Ö. (1. ve 2. sınıflar) YENİ	İslam Kültüründe Hadis	Seçmeli
1648	İslami İlimler Fakültesi	İlahiyat	İlahiyat	2021 İslami İlimler Formasyonlu İlahiyat Müfredatı (1. ve 2. sınıflar) YENİ	Türk Kültür Tarihi	Seçmeli
1649	İslami İlimler Fakültesi	İlahiyat	İlahiyat	2021 İslami İlimler Formasyonlu İlahiyat Müfredatı (1. ve 2. sınıflar) YENİ	Hadis Kültür İlişkisi ve Kültürel Hadiscilik	Seçmeli
1650	İslami İlimler Fakültesi	İlahiyat	İlahiyat	2021 İslami İlimler Formasyonlu İlahiyat Müfredatı (1. ve 2. sınıflar) YENİ	Din ve Kültür	Seçmeli
1651	İslami İlimler Fakültesi	İlahiyat	İlahiyat	2021 İslami İlimler Formasyonlu İlahiyat Müfredatı (1. ve 2. sınıflar) YENİ	İslam Kültüründe Hadis	Seçmeli
1652	Mimarlık Fakültesi	İç Mimarlık	İç Mimarlık	2021 İç Mimarlık Bölümü	Tasarım, Kültür, Mekan: Çağdaş Müze	Seçmeli

					Yapıları	
1653	Mimarlık Fakültesi	İç Mimarlık	İç Mimarlık (İÖ)	2021 İç Mimarlık Bölümü (İ.Ö)	Tasarım, Kültür, Mekan: Çağdaş Müze Yapıları	Seçmeli
1654	Tavşanlı Uygulamalı Bilimler Fakültesi	Turizm ve Otel İşletmeciliği (2911)	Turizm ve Otel İşletmeciliği	2021 Turizm ve Otel İşletmeciliği Müfredatı	Liderlik ve Örgüt Kültürü	Seçmeli
1655	Tavşanlı Uygulamalı Bilimler Fakültesi	Turizm ve Otel İşletmeciliği (2911)	Turizm ve Otel İşletmeciliği	2021 Turizm ve Otel İşletmeciliği Müfredatı	Dünya Kültürleri	Seçmeli
1656	Tavşanlı Uygulamalı Bilimler Fakültesi	Gastronomi ve Mutfak Sanatları (2913)	Gastronomi ve Mutfak Sanatları	2021 Gastronomi ve Mutfak Sanatları	Gastronomi ve Yemek Kültürü	Seçmeli
1657	Tavşanlı Uygulamalı Bilimler Fakültesi	Gastronomi ve Mutfak Sanatları (2913)	Gastronomi ve Mutfak Sanatları	2021 Gastronomi ve Mutfak Sanatları	Türk Mutfak Kültürü ve Uygulamaları II	Zorunlu
1658	Tavşanlı Uygulamalı Bilimler Fakültesi	Gastronomi ve Mutfak Sanatları (2913)	Gastronomi ve Mutfak Sanatları	2021 Gastronomi ve Mutfak Sanatları	Türk Mutfak Kültürü ve Uygulamaları I	Zorunlu
1659	Tavşanlı Uygulamalı Bilimler Fakültesi	Turizm İşletmeciliği	Turizm İşletmeciliği	2021 Turizm İşletmeciliği Müfredatı	Liderlik ve Örgüt Kültürü	Seçmeli
1660	Tavşanlı Uygulamalı Bilimler Fakültesi	Turizm İşletmeciliği	Turizm İşletmeciliği	2021 Turizm İşletmeciliği Müfredatı	Dünya Kültürleri	Seçmeli
1661	Spor Bilimleri Fakültesi	Beden Eğitimi ve Spor Öğretmenliği	Beden Eğitimi ve Spor Öğretmenliği	2021 Beden Eğitimi ve Spor Öğretmenliği Müfredatı	GK Seçmeli Ders I (Kültür ve Dil)	Seçmeli
1662	Spor Bilimleri Fakültesi	Beden Eğitimi ve Spor Öğretmenliği	Beden Eğitimi ve Spor Öğretmenliği	2021 Beden Eğitimi ve Spor Öğretmenliği Müfredatı	MB Seçmeli Ders II (Türk Kültürü ve Medeniyeti Tarihi)	Seçmeli
1663	Spor Bilimleri Fakültesi	Beden Eğitimi ve Spor Öğretmenliği	Beden Eğitimi ve Spor Öğretmenliği	2021 Beden Eğitimi ve Spor Öğretmenliği Müfredatı	GK Seçmeli Ders IV (Türk Kültür Coğrafyası)	Seçmeli
1664	Çavdarhisar Meslek Yüksekokulu	Turist Rehberliği (3612)	Turist Rehberliği	2021 Turist Rehberliği Müfredatı	Genel Türk Tarihi ve Kültürü	Zorunlu
1665	Çavdarhisar Meslek Yüksekokulu	Turist Rehberliği (3612)	Turist Rehberliği	2021 Turist Rehberliği Müfredatı	Türk Kültürü ve Halk Bilimleri	Zorunlu
1666	Domanıç Haymeana Meslek Yüksekokulu	İnsan Kaynakları Yönetimi (3769)	İnsan Kaynakları Yönetimi	2021 İnsan Kaynakları Yönetimi (N.Ö)	Kültürlerarası İletişim (Seçmeli Ders)	Seçmeli
1667	Simav Meslek Yüksekokulu	İnsan Kaynakları Yönetimi(4227)	İnsan Kaynakları Yönetimi	2021 İnsan Kaynakları Yönetimi Müfredatı	Kültürlerarası İletişim (Seçmeli Ders)	Seçmeli
1668	Simav Meslek Yüksekokulu	İnsan Kaynakları Yönetimi(4227)	İnsan Kaynakları Yönetimi(İÖ)	2013 İnsan Kaynakları Yönetimi(İÖ) Müfredatı	Kültürlerarası İletişim (Seçmeli Ders)	Seçmeli
1669	Şaphane Meslek Yüksekokulu	Halkla İlişkiler ve Tanıtım (4321)	Halkla İlişkiler ve Tanıtım	2021 Halkla İlişkiler ve Tanıtım Müfredatı	Örgüt Kültürü ve Kurumsal İletişim (Seçmeli Ders)	Seçmeli
1670	Şaphane Meslek Yüksekokulu	Halkla İlişkiler ve Tanıtım (4321)	Halkla İlişkiler ve Tanıtım (İÖ)	2021 Halkla İlişkiler ve Tanıtım Müfredatı (İÖ)	Örgüt Kültürü ve Kurumsal İletişim (Seçmeli Ders)	Seçmeli
1671	Şaphane Meslek Yüksekokulu	Acil Durum ve Afet Yönetimi (4364)	Acil Durum ve Afet Yönetimi	2021 Acil Durum ve Afet Yönetimi	Afet Kültürü (Seçmeli Ders)	Seçmeli
1672	Kütahya Sosyal Bilimler Meslek Yüksekokulu	Turist Rehberliği(5069)	Turist Rehberliği	2021 Turist Rehberliği	Genel Türk Tarihi ve Kültürü	Zorunlu
1673	Kütahya Sosyal Bilimler Meslek Yüksekokulu	Turist Rehberliği(5069)	Turist Rehberliği	2021 Turist Rehberliği	Türk Kültürü ve Halk Bilimleri	Zorunlu

1674	Lisansüstü Eğitim Enstitüsü	Arkeoloji (8510)	Arkeoloji (YL)	2020 Arkeoloji TEZLİ (YL) Müfredatı YENİ.	Anadolu'nun İlk Çağ Kültürleri	Seçmeli
1675	Lisansüstü Eğitim Enstitüsü	Arkeoloji (8510)	Arkeoloji (YL)	2020 Arkeoloji TEZLİ (YL) Müfredatı YENİ.	Phrygia Bölgesi Kültürleri	Seçmeli
1676	Lisansüstü Eğitim Enstitüsü	Arkeoloji (8510)	Arkeoloji (YL)	2020 Arkeoloji TEZLİ (YL) Müfredatı YENİ.	Batı Anadolu'da Erken Tunç Çağ Kültürleri	Seçmeli
1677	Lisansüstü Eğitim Enstitüsü	Arkeoloji (8510)	Arkeoloji (YL)	2020 Arkeoloji TEZLİ (YL) Müfredatı YENİ.	Eski Mezopotamya Kültürleri	Seçmeli
1678	Lisansüstü Eğitim Enstitüsü	Arkeoloji (8510)	Arkeoloji (YL)	2020 Arkeoloji TEZLİ (YL) Müfredatı YENİ.	Yunanlılar ve Persler Arasındaki Kültürel İlişkiler	Seçmeli
1679	Lisansüstü Eğitim Enstitüsü	Kamu Yönetimi (8532)	Kamu Yönetimi (DR)	2020 Kamu Yönetimi (DR) Müfredatı YENİ.	Türk Siyasal Kültüründe Anayasa ve Devlet Anlayışı	Seçmeli
1680	Lisansüstü Eğitim Enstitüsü	Kamu Yönetimi (8532)	Kamu Yönetimi (DR)	2020 Kamu Yönetimi (DR) Müfredatı YENİ.	Küreselleşme ve Demokrasi: Ekonomi, Politika ve Kültür	Seçmeli
1681	Lisansüstü Eğitim Enstitüsü	Kamu Yönetimi (8532)	Kamu Yönetimi (YL)	2020 Kamu Yönetimi I. Grup TEZLİ (YL) Müfredatı YENİ.	Türkiye'de Siyasal Kültür	Seçmeli
1682	Lisansüstü Eğitim Enstitüsü	İşletme (8540)	İşletme (DR)	2020 İşletme (DR) Müfredatı YENİ.	Kültür ve Yönetimi	Seçmeli
1683	Lisansüstü Eğitim Enstitüsü	Resim (8546)	Resim (YL)	2020 Resim TEZLİ (YL) Müfredatı YENİ.	Sanat ve Kültür	Seçmeli
1684	Lisansüstü Eğitim Enstitüsü	Sanat ve Tasarım (8547)	Sanat ve Tasarım (YL)	2020 Sanat ve Tasarım TEZLİ YL. Müfredatı YENİ.	Sanat ve Kültür	Seçmeli
1685	Lisansüstü Eğitim Enstitüsü	Sanat ve Tasarım (8547)	Sanat ve Tasarım (YL)	2020 Sanat ve Tasarım TEZLİ YL. Müfredatı YENİ.	Görsel İletişim Tasarımında İmaj ve Kültür	Seçmeli
1686	Lisansüstü Eğitim Enstitüsü	Sanat ve Tasarım (8547)	Sanat ve Tasarım (YL) (Tezsiz) (İÖ)	2020 Sanat ve Tasarım Tezsiz YL. Müfredatı YENİ.	Sanat ve Kültür	Seçmeli
1687	Lisansüstü Eğitim Enstitüsü	Sanat ve Tasarım (8547)	Sanat ve Tasarım (YL) (Tezsiz) (İÖ)	2020 Sanat ve Tasarım Tezsiz YL. Müfredatı YENİ.	Görsel İletişim Tasarımında İmaj ve Kültür	Seçmeli
1688	Lisansüstü Eğitim Enstitüsü	Sosyoloji (8549)	Sosyoloji (YL)	2020 Sosyoloji TEZLİ (YL) Müfredatı YENİ.	Çok Kültürlülük Tartışmaları	Seçmeli
1689	Lisansüstü Eğitim Enstitüsü	Sosyoloji (8549)	Sosyoloji (YL)	2020 Sosyoloji TEZLİ (YL) Müfredatı YENİ.	Kültürel Çalışmalar	Seçmeli
1690	Lisansüstü Eğitim Enstitüsü	Turizm ve Otel İşletmeciliği (8550)	Turizm ve Otel İşletmeciliği (YL)	2020 Turizm İşletmeciliği TEZLİ (YL) Müfredatı YENİ.	Kültürel Miras Turizmi	Seçmeli
1691	Lisansüstü Eğitim Enstitüsü	Turizm ve Otel İşletmeciliği (8550)	Turizm İşletmeciliği (YL) (Tezsiz) (İÖ)	2020 Turizm İşletmeciliği Tezsiz YL Müfredatı YENİ.	Kültürel Miras Turizmi	Seçmeli
1692	Lisansüstü Eğitim Enstitüsü	Uluslararası Ticaret ve Finansman (8552)	Uluslararası Ticaret ve Finansman (YL)	2020 Uluslararası Ticaret ve Finansman TEZLİ (YL) Müfredatı YENİ.	Kültürlerarası Çalışma Değerleri Analizi	Seçmeli
1693	Lisansüstü Eğitim Enstitüsü	Uluslararası Ticaret ve Finansman (8552)	Uluslararası Ticaret ve Finansman (YL) (Tezsiz) (İÖ)	2020 Uluslararası Ticaret ve Finansman Tezsiz YL Müfredatı YENİ.	Kültürlerarası Yönetim	Seçmeli
1694	Lisansüstü Eğitim Enstitüsü	Uluslararası Ticaret ve Finansman (8552)	Uluslararası Ticaret ve Finansman (DR)	2020 Uluslararası Ticaret ve Finansman (DR) Müfredatı YENİ.	Kültürlerarası Yönetim	Seçmeli
1695	Lisansüstü Eğitim Enstitüsü	Biyoloji (8518)	Biyoloji (YL)	2020 Güz Girişli Biyoloji TEZLİ (YL) Müfredatı YENİ.	Bitkilerde Doku Kültür Teknikleri	Seçmeli
1696	Lisansüstü Eğitim Enstitüsü	Biyoloji (8518)	Biyoloji (DR)	2020 Güz Girişli Biyoloji (DR) Müfredatı YENİ	Nadir ve Nesli Tehlike Altındaki Bitkilerde Doku Kültür Çalışmaları	Seçmeli
1697	Lisansüstü Eğitim Enstitüsü	Türkçe ve Sosyal Bilgiler Eğitimi (8535)	Yabancılar Türkçe Öğretimi (YL) (Tezsiz)	2020 Yabancılar Türkçe Öğretimi Tezsiz YL.	Yabancı Dil Olarak Türkçe Öğretimi ve	Seçmeli

			(İÖ)	Müfredatı YENİ.	Kültür Aktarımı	
1698	Lisansüstü Eğitim Enstitüsü	Temel Eğitim (8530)	Sınıf Eğitimi (YL)	2020 Sınıf Öğretmenliği TEZLİ (YL) Müfredatı YENİ.	Müzik Kültürü	Seçmeli
1699	Lisansüstü Eğitim Enstitüsü	İş Sağlığı ve Güvenliği (Disiplinlerarası) (8554)	İş Sağlığı ve Güvenliği (Disiplinlerarası) (YL) (Tezsiz) (İÖ)	2020 İş Sağlığı ve Güvenliği Tezsiz Müfredatı Güz Girişli	İş Sağlığı ve Güvenliği Kültürü ve Temel Kavramları	Seçmeli
1700	Lisansüstü Eğitim Enstitüsü	Manevi Danışmanlık ve Rehberlik (8558)	Manevi Danışmanlık ve Rehberlik (Disiplinlerarası) (YL)	2020 Manevi Danışmanlık ve Rehberlik TEZLİ Yüksek Lisans YENİ.	Kültüre Duyarlı Manevi Danışmanlık	Seçmeli
1701	Lisansüstü Eğitim Enstitüsü	Manevi Danışmanlık ve Rehberlik (8558)	Manevi Danışmanlık ve Rehberlik (Disiplinlerarası) (YL) (Tezsiz) (İÖ)	2020 Manevi Danışmanlık ve Rehberlik Tezsiz Yüksek Lisans YENİ.	Kültüre Duyarlı Manevi Danışmanlık	Seçmeli
1702	Güzel Sanatlar Fakültesi	El Sanatları	Takı Tasarımı ve İmalatı	2022 Takı Tasarımı ve İmalatı Müfredatı	Sanat ve Tasarım Kültürü	Seçmeli
1703	Tavşanlı Uygulamalı Bilimler Fakültesi	Rekreasyon Yönetimi	Rekreasyon Yönetimi	2021 Rekreasyon Yönetimi Müfredatı	Turizm ve Kültür	Zorunlu
1704	Kütahya Güzel Sanatlar Meslek Yüksekokulu	Eser Koruma (5220)	Eser Koruma	2021 Eser Koruma Müfredatı	Kültürel Miras ve Yönetimi (Seçmeli Ders)	Seçmeli
1705	Lisansüstü Eğitim Enstitüsü	Kamu Yönetimi (8532)	Kamu Yönetimi (YL) (İÖ)	2021 Kamu Yönetimi (İ.Ö) TEZLİ (YL) Müfredatı YENİ.	Türkiye'de Siyasal Kültür	Seçmeli
1706	Fen Edebiyat Fakültesi	Fizik	Fizik	2022 Fizik Müfredatı	Sağlık Fiziki	Seçmeli
1707	Fen Edebiyat Fakültesi	Sosyoloji	Sosyoloji	2021 Sosyoloji Müfredatı	Küreselleşme, Sağlık ve Gelişme (Seçmeli Ders XII)	Seçmeli
1708	Fen Edebiyat Fakültesi	Sosyoloji	Sosyoloji(İÖ)	2021 Sosyoloji(İÖ) Müfredatı	Küreselleşme, Sağlık ve Gelişme (Seçmeli Ders XII)	Seçmeli
1709	Mühendislik Fakültesi	Elektrik-Elektronik Mühendisliği	Elektrik-Elektronik Mühendisliği	2021 Elektrik-Elektronik Mühendisliği Müfredatı Türkçe	İlk Yardım ve Sağlık Bilgisi (Sosyal Seçmeli Ders II)	Seçmeli
1710	Mühendislik Fakültesi	Elektrik-Elektronik Mühendisliği	Elektrik-Elektronik Mühendisliği (İÖ)	2021 Elektrik-Elektronik Mühendisliği Müfredatı Türkçe (İÖ)	İlk Yardım ve Sağlık Bilgisi (Sosyal Seçmeli Ders II)	Seçmeli
1711	Beden Eğitimi ve Spor Yüksekokulu	Beden Eğitimi ve Spor Öğretmenliği	Beden Eğitimi ve Spor Öğretmenliği	2018 Beden Eğitimi ve Spor Öğretmenliği Müfredatı kariyer planlaması var	MB Seçmeli Ders III (Sağlık ve Performans Testleri)	Seçmeli
1712	Beden Eğitimi ve Spor Yüksekokulu	Beden Eğitimi ve Spor Öğretmenliği	Beden Eğitimi ve Spor Öğretmenliği	2018 Beden Eğitimi ve Spor Öğretmenliği Müfredatı kariyer planlaması var	GK Seçmeli Ders III (Beslenme ve Sağlık)	Seçmeli
1713	Beden Eğitimi ve Spor Yüksekokulu	Beden Eğitimi ve Spor Öğretmenliği	Beden Eğitimi ve Spor Öğretmenliği	2018 Beden Eğitimi ve Spor Öğretmenliği Müfredatı kariyer planlaması var	Sağlık Bilgisi ve İlk Yardım	Zorunlu
1714	Beden Eğitimi ve Spor Yüksekokulu	Beden Eğitimi ve Spor Öğretmenliği	Beden Eğitimi ve Spor Öğretmenliği	2018 Beden Eğitimi ve Spor Öğretmenliği Müfredatı kariyer planlaması var	Sağlıklı Yaşam için Egzersiz Programlama	Zorunlu
1715	Beden Eğitimi ve Spor Yüksekokulu	Antrenörlük Eğitimi	Antrenörlük Eğitimi	2016 Antrenörlük Eğitimi Müfredatı kariyer planlaması var	Sağlık Bilgisi	Zorunlu
1716	Beden Eğitimi ve Spor Yüksekokulu	Antrenörlük Eğitimi	Antrenörlük Eğitimi(İÖ)	2016 Antrenörlük Eğitimi(İÖ) Müfredatı kariyer planlaması var	Sağlık Bilgisi	Zorunlu
1717	Beden Eğitimi ve Spor Yüksekokulu	Spor Yöneticiliği	Spor Yöneticiliği	2015 Spor Yöneticiliği (N.Ö) Müfredatı (Girişimcilik) kariyer planlaması var	Sağlık Bilgisi	Zorunlu
1718	Beden Eğitimi ve Spor Yüksekokulu	Spor Yöneticiliği	Spor Yöneticiliği(İÖ)	2015 Spor Yöneticiliği(İÖ) Müfredatı (Girişimcilik) kariyer planlaması var	Sağlık Bilgisi	Zorunlu

1719	Beden Eğitimi ve Spor Yüksekokulu	Rekreasyon	Rekreasyon	2016 Rekreasyon Müfredatı kariyer planlaması var	Sağlık Bilgisi ve İlk Yardım	Zorunlu
1720	Beden Eğitimi ve Spor Yüksekokulu	Rekreasyon	Rekreasyon(İÖ)	2016 Rekreasyon(İÖ) Müfredatı kariyer planlaması var	Sağlık Bilgisi ve İlk Yardım	Zorunlu
1721	Eğitim Fakültesi	Sınıf Öğretmenliği	Sınıf Öğretmenliği	2021 Sınıf Öğretmenliği Müfredatı	Beslenme ve Sağlık	Seçmeli
1722	Eğitim Fakültesi	Türkçe Öğretmenliği	Türkçe Öğretmenliği	2021 Türkçe Öğretmenliği Müfredatı	Beslenme ve Sağlık	Seçmeli
1723	Eğitim Fakültesi	Sosyal Bilgiler Öğretmenliği	Sosyal Bilgiler Öğretmenliği	2021 Sosyal Bilgiler Öğretmenliği Müfredatı	Beslenme ve Sağlık	Seçmeli
1724	Eğitim Fakültesi	Okul Öncesi Öğretmenliği	Okul Öncesi Öğretmenliği	2021 Okul Öncesi Öğretmenliği Müfredatı	Beslenme ve Sağlık	Seçmeli
1725	Eğitim Fakültesi	Okul Öncesi Öğretmenliği	Okul Öncesi Öğretmenliği(İÖ)	2021 Okul Öncesi Öğretmenliği(İÖ) Müfredatı	Beslenme ve Sağlık	Seçmeli
1726	Eğitim Fakültesi	Fen Bilgisi Öğretmenliği	Fen Bilgisi Öğretmenliği	2021 Fen Bilgisi Öğretmenliği N.Ö Müfredatı	Beslenme ve Sağlık	Seçmeli
1727	Eğitim Fakültesi	İlköğretim Matematik Öğretmenliği	İlköğretim Matematik Öğretmenliği	2021 İlköğretim Matematik Öğretmenliği Müfredatı	Beslenme ve Sağlık	Seçmeli
1728	Uygulamalı Bilimler Yüksekokulu	Muhasebe	Muhasebe	2021 Muhasebe Müfredatı	Sağlık İşletmeleri Muhasebesi	Seçmeli
1729	Uygulamalı Bilimler Yüksekokulu	Muhasebe	Muhasebe(İÖ)	2021 Muhasebe Müfredatı (İÖ)	Sağlık İşletmeleri Muhasebesi	Seçmeli
1730	Uygulamalı Bilimler Yüksekokulu	Sigortacılık ve Risk Yönetimi	Sigortacılık ve Risk Yönetimi	2021 SRY Müfredatı	Hayat ve Sağlık Sigortaları	Seçmeli
1731	Uygulamalı Bilimler Yüksekokulu	Sigortacılık ve Risk Yönetimi	Sigortacılık ve Risk Yönetimi(İÖ)	2021 SRY (İÖ) Müfredatı	Hayat ve Sağlık Sigortaları	Seçmeli
1732	Kütahya Uygulamalı Bilimler Fakültesi	Muhasebe (2812)	Muhasebe	2021 Muhasebe Müfredatı	Sağlık İşletmeleri Muhasebesi	Seçmeli
1733	Kütahya Uygulamalı Bilimler Fakültesi	Sigortacılık ve Risk Yönetimi (2813)	Sigortacılık ve Risk Yönetimi	2021 SRY Müfredatı	Hayat ve Sağlık Sigortaları	Seçmeli
1734	Kütahya Uygulamalı Bilimler Fakültesi	Muhasebe ve Finans Yönetimi (2815)	Muhasebe ve Finans Yönetimi	2021 Muhasebe ve Finans Yönetimi Müfredatı	Sağlık İşletmeleri Muhasebesi	Seçmeli
1735	Spor Bilimleri Fakültesi	Beden Eğitimi ve Spor Öğretmenliği	Beden Eğitimi ve Spor Öğretmenliği	2021 Beden Eğitimi ve Spor Öğretmenliği Müfredatı	MB Seçmeli Ders III (Sağlık ve Performans Testleri)	Seçmeli
1736	Spor Bilimleri Fakültesi	Beden Eğitimi ve Spor Öğretmenliği	Beden Eğitimi ve Spor Öğretmenliği	2021 Beden Eğitimi ve Spor Öğretmenliği Müfredatı	GK Seçmeli Ders III (Beslenme ve Sağlık)	Seçmeli
1737	Spor Bilimleri Fakültesi	Beden Eğitimi ve Spor Öğretmenliği	Beden Eğitimi ve Spor Öğretmenliği	2021 Beden Eğitimi ve Spor Öğretmenliği Müfredatı	Sağlık Bilgisi ve İlk Yardım	Zorunlu
1738	Spor Bilimleri Fakültesi	Beden Eğitimi ve Spor Öğretmenliği	Beden Eğitimi ve Spor Öğretmenliği	2021 Beden Eğitimi ve Spor Öğretmenliği Müfredatı	Sağlıklı Yaşam için Egzersiz Programlama	Zorunlu
1739	Spor Bilimleri Fakültesi	Antrenörlük Eğitimi	Antrenörlük Eğitimi	2021 Antrenörlük Eğitimi Müfredatı	Sağlık Bilgisi	Zorunlu
1740	Spor Bilimleri Fakültesi	Antrenörlük Eğitimi	Antrenörlük Eğitimi (İÖ)	2021 Antrenörlük Eğitimi(İÖ) Müfredatı	Sağlık Bilgisi	Zorunlu
1741	Spor Bilimleri Fakültesi	Spor Yöneticiliği	Spor Yöneticiliği	2021 Spor Yöneticiliği (N.Ö) Müfredatı	Sağlık Bilgisi	Zorunlu
1742	Spor Bilimleri Fakültesi	Spor Yöneticiliği	Spor Yöneticiliği (İÖ)	2021 Spor Yöneticiliği(İÖ) Müfredatı	Sağlık Bilgisi	Zorunlu
1743	Spor Bilimleri Fakültesi	Rekreasyon	Rekreasyon	2021 Rekreasyon Müfredatı	Sağlık Bilgisi ve İlk Yardım	Zorunlu

1744	Spor Bilimleri Fakültesi	Rekreasyon	Rekreasyon (İÖ)	2021 Rekreasyon Müfredatı İÖ	Sağlık Bilgisi ve İlk Yardım	Zorunlu
1745	Gediz Meslek Yüksekokulu	Bankacılık ve Sigortacılık (3225)	Bankacılık ve Sigortacılık	2021 Bankacılık Sigortacılık Müfredatı	Hayat ve Sağlık Sigortaları (Seçmeli Ders)	Seçmeli
1746	Gediz Meslek Yüksekokulu	Bankacılık ve Sigortacılık (3225)	Bankacılık ve Sigortacılık(İÖ)	2013 Bankacılık Sigortacılık İÖ Müfredatı	Hayat ve Sağlık Sigortaları (Seçmeli Ders)	Seçmeli
1747	Gediz Meslek Yüksekokulu	Tıbbi Tanıtım ve Pazarlama (3274)	Tıbbi Tanıtım ve Pazarlama	2021 Tıbbi Tanıtım ve Pazarlama	Sağlık Kurumları İşletmeciliği	Zorunlu
1748	Gediz Meslek Yüksekokulu	Tıbbi Tanıtım ve Pazarlama (3274)	Tıbbi Tanıtım ve Pazarlama	2021 Tıbbi Tanıtım ve Pazarlama	Sağlık Bilgisi ve İlk Yardım	Zorunlu
1749	Gediz Meslek Yüksekokulu	Tıbbi Tanıtım ve Pazarlama (3274)	Tıbbi Tanıtım ve Pazarlama (İÖ)	2021 Tıbbi Tanıtım ve Pazarlama İÖ	Sağlık Kurumları İşletmeciliği	Zorunlu
1750	Gediz Meslek Yüksekokulu	Tıbbi Tanıtım ve Pazarlama (3274)	Tıbbi Tanıtım ve Pazarlama (İÖ)	2021 Tıbbi Tanıtım ve Pazarlama İÖ	Sağlık Bilgisi ve İlk Yardım	Zorunlu
1751	Gediz Meslek Yüksekokulu	Sağlık Kurumları İşletmeciliği (3275)	Sağlık Kurumları İşletmeciliği	2021 Sağlık Kurumları İşletmeciliği Müfredatı NÖ	Sağlık Kurumları İşletmeciliği I	Zorunlu
1752	Gediz Meslek Yüksekokulu	Sağlık Kurumları İşletmeciliği (3275)	Sağlık Kurumları İşletmeciliği	2021 Sağlık Kurumları İşletmeciliği Müfredatı NÖ	Sağlık Politikaları ve Planlaması	Zorunlu
1753	Gediz Meslek Yüksekokulu	Sağlık Kurumları İşletmeciliği (3275)	Sağlık Kurumları İşletmeciliği	2021 Sağlık Kurumları İşletmeciliği Müfredatı NÖ	Sağlık Hukuku	Zorunlu
1754	Gediz Meslek Yüksekokulu	Sağlık Kurumları İşletmeciliği (3275)	Sağlık Kurumları İşletmeciliği	2021 Sağlık Kurumları İşletmeciliği Müfredatı NÖ	Sağlık Kurumlarında Halkla İlişkiler (Seçmeli Ders)	Seçmeli
1755	Gediz Meslek Yüksekokulu	Sağlık Kurumları İşletmeciliği (3275)	Sağlık Kurumları İşletmeciliği	2021 Sağlık Kurumları İşletmeciliği Müfredatı NÖ	Sağlık Kurumlarında Pazarlama İlkeleri (Seçmeli Ders)	Seçmeli
1756	Gediz Meslek Yüksekokulu	Sağlık Kurumları İşletmeciliği (3275)	Sağlık Kurumları İşletmeciliği	2021 Sağlık Kurumları İşletmeciliği Müfredatı NÖ	Sağlık Kurumları İşletmeciliği II	Zorunlu
1757	Gediz Meslek Yüksekokulu	Sağlık Kurumları İşletmeciliği (3275)	Sağlık Kurumları İşletmeciliği	2021 Sağlık Kurumları İşletmeciliği Müfredatı NÖ	Sağlık Kurumlarında İnsan Kaynakları	Zorunlu
1758	Gediz Meslek Yüksekokulu	Sağlık Kurumları İşletmeciliği (3275)	Sağlık Kurumları İşletmeciliği	2021 Sağlık Kurumları İşletmeciliği Müfredatı NÖ	Sağlık Kurumlarında İstatistik	Zorunlu
1759	Gediz Meslek Yüksekokulu	Sağlık Kurumları İşletmeciliği (3275)	Sağlık Kurumları İşletmeciliği	2021 Sağlık Kurumları İşletmeciliği Müfredatı NÖ	Sağlık Kurumlarında Finansal Yönetim (Seçmeli Ders)	Seçmeli
1760	Gediz Meslek Yüksekokulu	Sağlık Kurumları İşletmeciliği (3275)	Sağlık Kurumları İşletmeciliği	2021 Sağlık Kurumları İşletmeciliği Müfredatı NÖ	Sağlık Yönetiminde Araştırma Yöntemleri (Seçmeli Ders)	Seçmeli
1761	Gediz Meslek Yüksekokulu	Sağlık Kurumları İşletmeciliği (3275)	Sağlık Kurumları İşletmeciliği (İÖ)	2021 Sağlık Kurumları İşletmeciliği Müfredatı İÖ	Sağlık Kurumları İşletmeciliği I	Zorunlu
1762	Gediz Meslek Yüksekokulu	Sağlık Kurumları İşletmeciliği (3275)	Sağlık Kurumları İşletmeciliği (İÖ)	2021 Sağlık Kurumları İşletmeciliği Müfredatı İÖ	Sağlık Politikaları ve Planlaması	Zorunlu
1763	Gediz Meslek Yüksekokulu	Sağlık Kurumları İşletmeciliği (3275)	Sağlık Kurumları İşletmeciliği (İÖ)	2021 Sağlık Kurumları İşletmeciliği Müfredatı İÖ	Sağlık Hukuku	Zorunlu
1764	Gediz Meslek Yüksekokulu	Sağlık Kurumları İşletmeciliği (3275)	Sağlık Kurumları İşletmeciliği (İÖ)	2021 Sağlık Kurumları İşletmeciliği Müfredatı İÖ	Sağlık Kurumlarında Halkla İlişkiler (Seçmeli Ders)	Seçmeli
1765	Gediz Meslek Yüksekokulu	Sağlık Kurumları İşletmeciliği (3275)	Sağlık Kurumları İşletmeciliği (İÖ)	2021 Sağlık Kurumları İşletmeciliği Müfredatı İÖ	Sağlık Kurumlarında Pazarlama İlkeleri (Seçmeli Ders)	Seçmeli
1766	Gediz Meslek Yüksekokulu	Sağlık Kurumları İşletmeciliği (3275)	Sağlık Kurumları İşletmeciliği (İÖ)	2021 Sağlık Kurumları İşletmeciliği Müfredatı İÖ	Sağlık Kurumları İşletmeciliği II	Zorunlu

1767	Gediz Meslek Yüksekokulu	Sağlık Kurumları İşletmeciliği (3275)	Sağlık Kurumları İşletmeciliği (İÖ)	2021 Sağlık Kurumları İşletmeciliği Müfredatı İÖ	Sağlık Kurumlarında İnsan Kaynakları	Zorunlu
1768	Gediz Meslek Yüksekokulu	Sağlık Kurumları İşletmeciliği (3275)	Sağlık Kurumları İşletmeciliği (İÖ)	2021 Sağlık Kurumları İşletmeciliği Müfredatı İÖ	Sağlık Kurumlarında İstatistik	Zorunlu
1769	Gediz Meslek Yüksekokulu	Sağlık Kurumları İşletmeciliği (3275)	Sağlık Kurumları İşletmeciliği (İÖ)	2021 Sağlık Kurumları İşletmeciliği Müfredatı İÖ	Sağlık Kurumlarında Finansal Yönetim (Seçmeli Ders)	Seçmeli
1770	Gediz Meslek Yüksekokulu	Sağlık Kurumları İşletmeciliği (3275)	Sağlık Kurumları İşletmeciliği (İÖ)	2021 Sağlık Kurumları İşletmeciliği Müfredatı İÖ	Sağlık Yönetiminde Araştırma Yöntemleri (Seçmeli Ders)	Seçmeli
1771	Gediz Meslek Yüksekokulu	Adalet (3282)	Adalet	2021 Adalet NÖ	Sağlık Hukuku (Seçmeli Ders)	Seçmeli
1772	Gediz Meslek Yüksekokulu	Tıbbi Laboratuvar Teknikleri (3283)	Tıbbi Laboratuvar Teknikleri	2021 Tıbbi Laboratuvar Teknikleri NÖ	Sağlık Hizmetleri Yönetimi (Seçmeli Ders)	Seçmeli
1773	Altıntaş Meslek Yüksekokulu	Laboratuvar Teknolojisi (3479)	Laboratuvar Teknolojisi	2021 Laboratuvar Teknolojisi Müfredatı	Temel Sağlık ve Hastalık Bilgisi (Seçmeli Ders)	Seçmeli
1774	Altıntaş Meslek Yüksekokulu	Laboratuvar Teknolojisi (3479)	Laboratuvar Teknolojisi (İÖ)	2021 Laboratuvar Teknolojisi (İÖ) Müfredatı	Temel Sağlık ve Hastalık Bilgisi (Seçmeli Ders)	Seçmeli
1775	Çavdarhisar Meslek Yüksekokulu	Turist Rehberliği (3612)	Turist Rehberliği	2021 Turist Rehberliği Müfredatı	Genel Sağlık Bilgisi ve İlk Yardım	Zorunlu
1776	Domanıç Haymeana Meslek Yüksekokulu	Bankacılık ve Sigortacılık (3716)	Bankacılık ve Sigortacılık	2021 Bankacılık ve Sigortacılık (N.Ö)	Hayat ve Sağlık Sigortaları (Seçmeli Ders)	Seçmeli
1777	Emet Meslek Yüksekokulu	Sağlık Kurumları İşletmeciliği (3919)	Sağlık Kurumları İşletmeciliği	2021 Sağlık Kurumları İşletmeciliği Müfredatı	Sağlık Hizmetleri Yönetimi	Zorunlu
1778	Emet Meslek Yüksekokulu	Sağlık Kurumları İşletmeciliği (3919)	Sağlık Kurumları İşletmeciliği	2021 Sağlık Kurumları İşletmeciliği Müfredatı	Sağlık Kurumlarında İletişim ve Halkla İlişkiler	Zorunlu
1779	Emet Meslek Yüksekokulu	Sağlık Kurumları İşletmeciliği (3919)	Sağlık Kurumları İşletmeciliği	2021 Sağlık Kurumları İşletmeciliği Müfredatı	Sağlık Hizmetleri Pazarlaması	Zorunlu
1780	Emet Meslek Yüksekokulu	Sağlık Kurumları İşletmeciliği (3919)	Sağlık Kurumları İşletmeciliği	2021 Sağlık Kurumları İşletmeciliği Müfredatı	Sağlık Kurumlarında Finansal Yönetim (Seçmeli Ders)	Seçmeli
1781	Emet Meslek Yüksekokulu	Sağlık Kurumları İşletmeciliği (3919)	Sağlık Kurumları İşletmeciliği	2021 Sağlık Kurumları İşletmeciliği Müfredatı	Sağlık Psikolojisi (Seçmeli Ders)	Seçmeli
1782	Emet Meslek Yüksekokulu	Sağlık Kurumları İşletmeciliği (3919)	Sağlık Kurumları İşletmeciliği	2021 Sağlık Kurumları İşletmeciliği Müfredatı	Sağlık Mevzuatı (Seçmeli Ders)	Seçmeli
1783	Emet Meslek Yüksekokulu	Sağlık Kurumları İşletmeciliği (3919)	Sağlık Kurumları İşletmeciliği (İÖ)	2021 Sağlık Kurumları İşletmeciliği Müfredatı (İÖ)	Sağlık Hizmetleri Yönetimi	Zorunlu
1784	Emet Meslek Yüksekokulu	Sağlık Kurumları İşletmeciliği (3919)	Sağlık Kurumları İşletmeciliği (İÖ)	2021 Sağlık Kurumları İşletmeciliği Müfredatı (İÖ)	Sağlık Kurumlarında İletişim ve Halkla İlişkiler	Zorunlu
1785	Emet Meslek Yüksekokulu	Sağlık Kurumları İşletmeciliği (3919)	Sağlık Kurumları İşletmeciliği (İÖ)	2021 Sağlık Kurumları İşletmeciliği Müfredatı (İÖ)	Sağlık Hizmetleri Pazarlaması	Zorunlu
1786	Emet Meslek Yüksekokulu	Sağlık Kurumları İşletmeciliği (3919)	Sağlık Kurumları İşletmeciliği (İÖ)	2021 Sağlık Kurumları İşletmeciliği Müfredatı (İÖ)	Sağlık Kurumlarında Finansal Yönetim (Seçmeli Ders)	Seçmeli
1787	Emet Meslek Yüksekokulu	Sağlık Kurumları İşletmeciliği (3919)	Sağlık Kurumları İşletmeciliği (İÖ)	2021 Sağlık Kurumları İşletmeciliği Müfredatı (İÖ)	Sağlık Psikolojisi (Seçmeli Ders)	Seçmeli
1788	Emet Meslek Yüksekokulu	Sağlık Kurumları İşletmeciliği (3919)	Sağlık Kurumları İşletmeciliği (İÖ)	2021 Sağlık Kurumları İşletmeciliği Müfredatı (İÖ)	Sağlık Mevzuatı (Seçmeli Ders)	Seçmeli
1789	Emet Meslek Yüksekokulu	Sosyal Hizmetler (3978)	Sosyal Hizmetler	2021-Sosyal Hizmetler Müfredatı N.Ö	Temel Sağlık Hizmetleri (Seçmeli Ders)	Seçmeli

1790	Hisarcık Meslek Yüksekokulu	Bankacılık ve Sigortacılık (4068)	Bankacılık ve Sigortacılık	2021 Bankacılık ve Sigortacılık (N.Ö)	Hayat ve Sağlık Sigortaları (Seçmeli Ders)	Seçmeli
1791	Pazarlar Meslek Yüksekokulu	Sağlık Kurumları İşletmeciliği (4182)	Sağlık Kurumları İşletmeciliği	2021 Sağlık Kurumları İşletmeciliği	Sağlık Politikaları ve Planlaması	Zorunlu
1792	Pazarlar Meslek Yüksekokulu	Sağlık Kurumları İşletmeciliği (4182)	Sağlık Kurumları İşletmeciliği	2021 Sağlık Kurumları İşletmeciliği	Sağlık Kurumlarında Halkla İlişkiler (Seçmeli Ders)	Seçmeli
1793	Pazarlar Meslek Yüksekokulu	Sağlık Kurumları İşletmeciliği (4182)	Sağlık Kurumları İşletmeciliği	2021 Sağlık Kurumları İşletmeciliği	Sağlık Kurumlarında Pazarlama İlkeleri (Seçmeli Ders)	Seçmeli
1794	Pazarlar Meslek Yüksekokulu	Sağlık Kurumları İşletmeciliği (4182)	Sağlık Kurumları İşletmeciliği	2021 Sağlık Kurumları İşletmeciliği	Sağlık Mevzuatı	Zorunlu
1795	Pazarlar Meslek Yüksekokulu	Sağlık Kurumları İşletmeciliği (4182)	Sağlık Kurumları İşletmeciliği	2021 Sağlık Kurumları İşletmeciliği	Sağlık Kurumları İşletmeciliği	Zorunlu
1796	Pazarlar Meslek Yüksekokulu	Sağlık Kurumları İşletmeciliği (4182)	Sağlık Kurumları İşletmeciliği	2021 Sağlık Kurumları İşletmeciliği	Sağlık Kurumlarında Toplam Kalite Yönetimi	Zorunlu
1797	Pazarlar Meslek Yüksekokulu	Sağlık Kurumları İşletmeciliği (4182)	Sağlık Kurumları İşletmeciliği	2021 Sağlık Kurumları İşletmeciliği	Sağlık Kurumlarında İnsan Kaynakları (Seçmeli Ders)	Seçmeli
1798	Pazarlar Meslek Yüksekokulu	Sağlık Kurumları İşletmeciliği (4182)	Sağlık Kurumları İşletmeciliği	2021 Sağlık Kurumları İşletmeciliği	Sağlık Yönetiminde Araştırma Yöntemleri (Seçmeli Ders)	Seçmeli
1799	Pazarlar Meslek Yüksekokulu	Sağlık Kurumları İşletmeciliği (4182)	Sağlık Kurumları İşletmeciliği	2021 Sağlık Kurumları İşletmeciliği	Sağlık Kurumlarında Finansal Yönetim (Seçmeli Ders)	Seçmeli
1800	Pazarlar Meslek Yüksekokulu	Sağlık Kurumları İşletmeciliği (4182)	Sağlık Kurumları İşletmeciliği	2021 Sağlık Kurumları İşletmeciliği	Sağlık Psikolojisi (Seçmeli Ders)	Seçmeli
1801	Pazarlar Meslek Yüksekokulu	Sağlık Kurumları İşletmeciliği (4182)	Sağlık Kurumları İşletmeciliği	2021 Sağlık Kurumları İşletmeciliği	Sağlık Kurumlarında Kalite ve Akreditasyon (Seçmeli Ders)	Seçmeli
1802	Pazarlar Meslek Yüksekokulu	Sağlık Kurumları İşletmeciliği (4182)	Sağlık Kurumları İşletmeciliği	2021 Sağlık Kurumları İşletmeciliği	Sağlık Turizmi (Seçmeli Ders)	Seçmeli
1803	Pazarlar Meslek Yüksekokulu	Sağlık Bilgi Sistemleri Teknikerliği (4183)	Sağlık Bilgi Sistemleri Teknikerliği	2021Sağlık Bilgi Sistemleri Teknikerliği	Sağlık Bilgi Sistemleri	Zorunlu
1804	Pazarlar Meslek Yüksekokulu	Sağlık Bilgi Sistemleri Teknikerliği (4183)	Sağlık Bilgi Sistemleri Teknikerliği	2021Sağlık Bilgi Sistemleri Teknikerliği	Sağlık Yönetiminde Araştırma Yöntemleri (Seçmeli Ders)	Seçmeli
1805	Pazarlar Meslek Yüksekokulu	Sağlık Bilgi Sistemleri Teknikerliği (4183)	Sağlık Bilgi Sistemleri Teknikerliği	2021Sağlık Bilgi Sistemleri Teknikerliği	Sağlıkta Yeni Teknolojiler ve Mobilite	Zorunlu
1806	Pazarlar Meslek Yüksekokulu	Sağlık Bilgi Sistemleri Teknikerliği (4183)	Sağlık Bilgi Sistemleri Teknikerliği	2021Sağlık Bilgi Sistemleri Teknikerliği	Sağlık Hizmetlerinde Yönetim ve Organizasyon	Zorunlu
1807	Pazarlar Meslek Yüksekokulu	Sağlık Bilgi Sistemleri Teknikerliği (4183)	Sağlık Bilgi Sistemleri Teknikerliği	2021Sağlık Bilgi Sistemleri Teknikerliği	Sağlık Kurumlarında Toplam Kalite Yönetimi (Seçmeli Ders)	Seçmeli
1808	Simav Meslek Yüksekokulu	Bankacılık ve Sigortacılık (4223)	Bankacılık ve Sigortacılık	2021 Bankacılık ve Sigortacılık Müfredatı	Hayat ve Sağlık Sigortaları (Seçmeli Ders)	Seçmeli
1809	Simav Meslek Yüksekokulu	Bankacılık ve Sigortacılık (4223)	Bankacılık ve Sigortacılık(İÖ)	2021 Bankacılık ve Sigortacılık(İÖ) Müfredatı	Hayat ve Sağlık Sigortaları (Seçmeli Ders)	Seçmeli
1810	Simav Meslek Yüksekokulu	Sağlık Turizmi İşletmeciliği (4272)	Sağlık Turizmi İşletmeciliği	2021 Sağlık Turizmi İşletmeciliği	Sağlık Turizmi Ekonomisi	Zorunlu
1811	Simav Meslek Yüksekokulu	Sağlık Turizmi İşletmeciliği (4272)	Sağlık Turizmi İşletmeciliği	2021 Sağlık Turizmi İşletmeciliği	Sağlık Turizmi Pazarlaması	Zorunlu

1812	Simav Meslek Yüksekokulu	Sağlık Turizmi İşletmeciliği (4272)	Sağlık Turizmi İşletmeciliği	2021 Sağlık Turizmi İşletmeciliği	Sağlık Turizmi İşletmeciliği	Zorunlu
1813	Simav Meslek Yüksekokulu	Sağlık Turizmi İşletmeciliği (4272)	Sağlık Turizmi İşletmeciliği	2021 Sağlık Turizmi İşletmeciliği	Sağlık Kurumlarında İnsan Kaynakları Yönetimi	Zorunlu
1814	Simav Meslek Yüksekokulu	Sağlık Turizmi İşletmeciliği (4272)	Sağlık Turizmi İşletmeciliği	2021 Sağlık Turizmi İşletmeciliği	Sağlık Bilgi Sistemleri	Zorunlu
1815	Simav Meslek Yüksekokulu	Sağlık Turizmi İşletmeciliği (4272)	Sağlık Turizmi İşletmeciliği	2021 Sağlık Turizmi İşletmeciliği	Sağlık Kurumlarında Finansal Yönetim	Zorunlu
1816	Simav Meslek Yüksekokulu	Sağlık Turizmi İşletmeciliği (4272)	Sağlık Turizmi İşletmeciliği	2021 Sağlık Turizmi İşletmeciliği	Sağlık Kurumlarında Konaklama Hizmetleri (Seçmeli Ders)	Seçmeli
1817	Simav Meslek Yüksekokulu	Sağlık Turizmi İşletmeciliği (4272)	Sağlık Turizmi İşletmeciliği	2021 Sağlık Turizmi İşletmeciliği	Sağlık Kurumları Yönetimi	Zorunlu
1818	Şaphane Meslek Yüksekokulu	Bankacılık ve Sigortacılık (4317)	Bankacılık ve Sigortacılık	2021 Bankacılık ve Sigortacılık Müfredatı	Hayat ve Sağlık Sigortaları (Seçmeli Ders)	Seçmeli
1819	Şaphane Meslek Yüksekokulu	Bankacılık ve Sigortacılık (4317)	Bankacılık ve Sigortacılık(İÖ)	2013 Bankacılık ve Sigortacılık(İÖ) Müfredatı	Hayat ve Sağlık Sigortaları (Seçmeli Ders)	Seçmeli
1820	Şaphane Meslek Yüksekokulu	Sosyal Hizmetler (4322)	Sosyal Hizmetler	2021 Sosyal Hizmetler (NÖ) Yeni	Temel Sağlık Hizmetleri (Seçmeli Ders)	Seçmeli
1821	Şaphane Meslek Yüksekokulu	Acil Durum ve Afet Yönetimi (4364)	Acil Durum ve Afet Yönetimi	2021 Acil Durum ve Afet Yönetimi	İlk Yardım ve Acil Sağlık Hizmetleri	Zorunlu
1822	Şaphane Meslek Yüksekokulu	Acil Durum ve Afet Yönetimi (4364)	Acil Durum ve Afet Yönetimi	2021 Acil Durum ve Afet Yönetimi	Sağlık İletişimi (Seçmeli Ders)	Seçmeli
1823	Şaphane Meslek Yüksekokulu	Acil Durum ve Afet Yönetimi (4364)	Acil Durum ve Afet Yönetimi	2021 Acil Durum ve Afet Yönetimi	Sağlık Hizmetlerinde Pazarlama (Seçmeli Ders)	Seçmeli
1824	Kütahya Sosyal Bilimler Meslek Yüksekokulu	Bankacılık ve Sigortacılık(5045)	Bankacılık ve Sigortacılık	2021 Bankacılık ve Sigortacılık Müfredatı	Hayat ve Sağlık Sigortaları (Seçmeli Ders)	Seçmeli
1825	Kütahya Sosyal Bilimler Meslek Yüksekokulu	Bankacılık ve Sigortacılık(5045)	Bankacılık ve Sigortacılık(İÖ)	2021 Bankacılık ve Sigortacılık(İÖ) Müfredatı	Hayat ve Sağlık Sigortaları (Seçmeli Ders)	Seçmeli
1826	Kütahya Sosyal Bilimler Meslek Yüksekokulu	Turist Rehberliği(5069)	Turist Rehberliği	2021 Turist Rehberliği	Genel Sağlık Bilgisi ve İlk Yardım	Zorunlu
1827	Lisansüstü Eğitim Enstitüsü	Biyokimya (8517)	Biyokimya (YL)	2020 Güz Girişli Biyokimya TEZLİ (YL) Müfredatı YENİ.	Beslenme ve Sağlık	Seçmeli
1828	Domaniç Haymeana Meslek Yüksekokulu	Bankacılık ve Sigortacılık (3716)	Bankacılık ve Sigortacılık (İÖ)	2021 Bankacılık ve Sigortacılık (İ.Ö)	Hayat ve Sağlık Sigortaları (Seçmeli Ders)	Seçmeli
1829	Lisansüstü Eğitim Enstitüsü	Gastronomi ve Mutfak Sanatları (8559)	Gastronomi ve Mutfak Sanatları (YL)	2021 Gastronomi ve Mutfak Sanatları TEZLİ YL.	Beslenme Bilimi ve Sağlık	Seçmeli
1830	İktisadi ve İdari Bilimler Fakültesi	İşletme	İşletme	2021 İşletme Müfredatı	İnsan Kaynakları Yönetimi	Zorunlu
1831	İktisadi ve İdari Bilimler Fakültesi	İşletme	İşletme(İÖ)	2021 İşletme(İÖ) Müfredatı	İnsan Kaynakları Yönetimi	Zorunlu
1832	İktisadi ve İdari Bilimler Fakültesi	Maliye	Maliye	2021 Maliye Müfredatı	İnsan Kaynakları Yönetimi (Seçmeli Ders XI)	Seçmeli
1833	İktisadi ve İdari Bilimler Fakültesi	Maliye	Maliye(İÖ)	2021 Maliye(İÖ) Müfredatı	İnsan Kaynakları Yönetimi (Seçmeli Ders XI)	Seçmeli
1834	İktisadi ve İdari Bilimler Fakültesi	Siyaset Bilimi ve Uluslararası İlişkiler	Siyaset Bilimi ve Uluslararası İlişkiler	2021 Siyaset Bilimi ve Uluslar arası İlişkiler Müfredatı	İnsan Hakları	Zorunlu

1835	İktisadi ve İdari Bilimler Fakültesi	Siyaset Bilimi ve Uluslararası İlişkiler	Siyaset Bilimi ve Uluslararası İlişkiler(İÖ)	2021 Siyaset Bilimi ve Uluslar arası İlişkiler(İÖ) Müfredatı	İnsan Hakları	Zorunlu
1836	İktisadi ve İdari Bilimler Fakültesi	Ekonometri	Ekonometri	2021 Ekonometri Müfredatı	İnsan Kaynakları Yönetimi (Seçmeli Ders I)	Seçmeli
1837	İktisadi ve İdari Bilimler Fakültesi	Ekonometri	Ekonometri(İÖ)	2021 Ekonometri(İÖ) Müfredatı	İnsan Kaynakları Yönetimi (Seçmeli Ders I)	Seçmeli
1838	İktisadi ve İdari Bilimler Fakültesi	Uluslararası Ticaret ve Finansman	Uluslararası Ticaret ve Finansman	2021 Uluslararası Ticaret ve Finansman Müfredatı (N.Ö.)	İnsan Kaynakları Yönetimi	Seçmeli
1839	İktisadi ve İdari Bilimler Fakültesi	Uluslararası Ticaret ve Finansman	Uluslararası Ticaret ve Finansman(İÖ)	2021 Uluslararası Ticaret ve Finansman Müfredatı (İÖ)	İnsan Kaynakları Yönetimi	Seçmeli
1840	Fen Edebiyat Fakültesi	Sosyoloji	Sosyoloji	2021 Sosyoloji Müfredatı	İnsan Hakları (Seçmeli Ders XII)	Seçmeli
1841	Fen Edebiyat Fakültesi	Sosyoloji	Sosyoloji(İÖ)	2021 Sosyoloji(İÖ) Müfredatı	İnsan Hakları (Seçmeli Ders XII)	Seçmeli
1842	Fen Edebiyat Fakültesi	Tarih	Tarih	2021 Tarih	İnsan Hakları (Seçmeli Ders I)	Seçmeli
1843	Fen Edebiyat Fakültesi	Tarih	Tarih(İÖ)	2021 Tarih(İÖ) Müfredatı	İnsan Hakları (Seçmeli Ders I)	Seçmeli
1844	Beden Eğitimi ve Spor Yüksekokulu	Beden Eğitimi ve Spor Öğretmenliği	Beden Eğitimi ve Spor Öğretmenliği	2018 Beden Eğitimi ve Spor Öğretmenliği Müfredatı kariyer planlaması var	İnsan Anatomisi ve Kinezyolojisi	Zorunlu
1845	Beden Eğitimi ve Spor Yüksekokulu	Beden Eğitimi ve Spor Öğretmenliği	Beden Eğitimi ve Spor Öğretmenliği	2018 Beden Eğitimi ve Spor Öğretmenliği Müfredatı kariyer planlaması var	GK Seçmeli Ders I (İnsan İlişkileri ve İletişim)	Seçmeli
1846	Beden Eğitimi ve Spor Yüksekokulu	Beden Eğitimi ve Spor Öğretmenliği	Beden Eğitimi ve Spor Öğretmenliği	2018 Beden Eğitimi ve Spor Öğretmenliği Müfredatı kariyer planlaması var	GK Seçmeli Ders II (İnsan Hakları ve Demokrasi Eğitimi)	Seçmeli
1847	Beden Eğitimi ve Spor Yüksekokulu	Antrenörlük Eğitimi	Antrenörlük Eğitimi	2016 Antrenörlük Eğitimi Müfredatı kariyer planlaması var	İnsan Anatomisi ve Kinezyolojisi	Zorunlu
1848	Beden Eğitimi ve Spor Yüksekokulu	Antrenörlük Eğitimi	Antrenörlük Eğitimi(İÖ)	2016 Antrenörlük Eğitimi(İÖ) Müfredatı kariyer planlaması var	İnsan Anatomisi ve Kinezyolojisi	Zorunlu
1849	Beden Eğitimi ve Spor Yüksekokulu	Spor Yöneticiliği	Spor Yöneticiliği	2015 Spor Yöneticiliği (N.Ö) Müfredatı (Girişimcilik) kariyer planlaması var	İnsan Anatomisi ve Kinezyolojisi	Zorunlu
1850	Beden Eğitimi ve Spor Yüksekokulu	Spor Yöneticiliği	Spor Yöneticiliği	2015 Spor Yöneticiliği (N.Ö) Müfredatı (Girişimcilik) kariyer planlaması var	İnsan Kaynakları Yönetimi	Zorunlu
1851	Beden Eğitimi ve Spor Yüksekokulu	Spor Yöneticiliği	Spor Yöneticiliği(İÖ)	2015 Spor Yöneticiliği(İÖ) Müfredatı (Girişimcilik) kariyer planlaması var	İnsan Anatomisi ve Kinezyolojisi	Zorunlu
1852	Beden Eğitimi ve Spor Yüksekokulu	Spor Yöneticiliği	Spor Yöneticiliği(İÖ)	2015 Spor Yöneticiliği(İÖ) Müfredatı (Girişimcilik) kariyer planlaması var	İnsan Kaynakları Yönetimi	Zorunlu
1853	Beden Eğitimi ve Spor Yüksekokulu	Rekreasyon	Rekreasyon	2016 Rekreasyon Müfredatı kariyer planlaması var	İnsan Anatomisi ve Kinezyolojisi	Zorunlu
1854	Beden Eğitimi ve Spor Yüksekokulu	Rekreasyon	Rekreasyon	2016 Rekreasyon Müfredatı kariyer planlaması var	Sporda İnsan Kaynakları Yönetimi	Zorunlu
1855	Beden Eğitimi ve Spor Yüksekokulu	Rekreasyon	Rekreasyon(İÖ)	2016 Rekreasyon(İÖ) Müfredatı kariyer planlaması var	İnsan Anatomisi ve Kinezyolojisi	Zorunlu
1856	Beden Eğitimi ve Spor Yüksekokulu	Rekreasyon	Rekreasyon(İÖ)	2016 Rekreasyon(İÖ) Müfredatı kariyer planlaması var	Sporda İnsan Kaynakları Yönetimi	Zorunlu
1857	Eğitim Fakültesi	Sınıf Öğretmenliği	Sınıf Öğretmenliği	2021 Sınıf Öğretmenliği Müfredatı	İnsan İlişkileri ve İletişim	Seçmeli

1858	Eğitim Fakültesi	Sınıf Öğretmenliği	Sınıf Öğretmenliği	2021 Sınıf Öğretmenliği Müfredatı	İnsan Hakları ve Demokrasi Eğitimi	Seçmeli
1859	Eğitim Fakültesi	Sınıf Öğretmenliği	Sınıf Öğretmenliği	2021 Sınıf Öğretmenliği Müfredatı	Kültür ve İnsan Gelişimi	Seçmeli
1860	Eğitim Fakültesi	Türkçe Öğretmenliği	Türkçe Öğretmenliği	2021 Türkçe Öğretmenliği Müfredatı	İnsan İlişkileri ve İletişim	Seçmeli
1861	Eğitim Fakültesi	Türkçe Öğretmenliği	Türkçe Öğretmenliği	2021 Türkçe Öğretmenliği Müfredatı	İnsan Hakları ve Demokrasi Eğitimi	Seçmeli
1862	Eğitim Fakültesi	Türkçe Öğretmenliği	Türkçe Öğretmenliği	2021 Türkçe Öğretmenliği Müfredatı	Kültür ve İnsan Gelişimi	Seçmeli
1863	Eğitim Fakültesi	Sosyal Bilgiler Öğretmenliği	Sosyal Bilgiler Öğretmenliği	2021 Sosyal Bilgiler Öğretmenliği Müfredatı	İnsan İlişkileri ve İletişim	Seçmeli
1864	Eğitim Fakültesi	Sosyal Bilgiler Öğretmenliği	Sosyal Bilgiler Öğretmenliği	2021 Sosyal Bilgiler Öğretmenliği Müfredatı	Kültür ve İnsan Gelişimi	Seçmeli
1865	Eğitim Fakültesi	Sosyal Bilgiler Öğretmenliği	Sosyal Bilgiler Öğretmenliği	2021 Sosyal Bilgiler Öğretmenliği Müfredatı	İnsan Hakları ve Demokrasi Eğitimi	Zorunlu
1866	Eğitim Fakültesi	Okul Öncesi Öğretmenliği	Okul Öncesi Öğretmenliği	2021 Okul Öncesi Öğretmenliği Müfredatı	İnsan İlişkileri ve İletişim	Seçmeli
1867	Eğitim Fakültesi	Okul Öncesi Öğretmenliği	Okul Öncesi Öğretmenliği	2021 Okul Öncesi Öğretmenliği Müfredatı	İnsan Hakları ve Demokrasi Eğitimi	Seçmeli
1868	Eğitim Fakültesi	Okul Öncesi Öğretmenliği	Okul Öncesi Öğretmenliği	2021 Okul Öncesi Öğretmenliği Müfredatı	Kültür ve İnsan Gelişimi	Seçmeli
1869	Eğitim Fakültesi	Okul Öncesi Öğretmenliği	Okul Öncesi Öğretmenliği(İÖ)	2021 Okul Öncesi Öğretmenliği(İÖ) Müfredatı	İnsan İlişkileri ve İletişim	Seçmeli
1870	Eğitim Fakültesi	Okul Öncesi Öğretmenliği	Okul Öncesi Öğretmenliği(İÖ)	2021 Okul Öncesi Öğretmenliği(İÖ) Müfredatı	İnsan Hakları ve Demokrasi Eğitimi	Seçmeli
1871	Eğitim Fakültesi	Okul Öncesi Öğretmenliği	Okul Öncesi Öğretmenliği(İÖ)	2021 Okul Öncesi Öğretmenliği(İÖ) Müfredatı	Kültür ve İnsan Gelişimi	Seçmeli
1872	Eğitim Fakültesi	Fen Bilgisi Öğretmenliği	Fen Bilgisi Öğretmenliği	2021 Fen Bilgisi Öğretmenliği N.Ö Müfredatı	İnsan Anatomisi ve Fizyolojisi	Seçmeli
1873	Eğitim Fakültesi	Fen Bilgisi Öğretmenliği	Fen Bilgisi Öğretmenliği	2021 Fen Bilgisi Öğretmenliği N.Ö Müfredatı	İnsan İlişkileri ve İletişim	Seçmeli
1874	Eğitim Fakültesi	Fen Bilgisi Öğretmenliği	Fen Bilgisi Öğretmenliği	2021 Fen Bilgisi Öğretmenliği N.Ö Müfredatı	İnsan Hakları ve Demokrasi Eğitimi	Seçmeli
1875	Eğitim Fakültesi	Fen Bilgisi Öğretmenliği	Fen Bilgisi Öğretmenliği	2021 Fen Bilgisi Öğretmenliği N.Ö Müfredatı	Kültür ve İnsan Gelişimi	Seçmeli
1876	Eğitim Fakültesi	İlköğretim Matematik Öğretmenliği	İlköğretim Matematik Öğretmenliği	2021 İlköğretim Matematik Öğretmenliği Müfredatı	İnsan İlişkileri ve İletişim	Seçmeli
1877	Eğitim Fakültesi	İlköğretim Matematik Öğretmenliği	İlköğretim Matematik Öğretmenliği	2021 İlköğretim Matematik Öğretmenliği Müfredatı	İnsan Hakları ve Demokrasi Eğitimi	Seçmeli
1878	Eğitim Fakültesi	İlköğretim Matematik Öğretmenliği	İlköğretim Matematik Öğretmenliği	2021 İlköğretim Matematik Öğretmenliği Müfredatı	Kültür ve İnsan Gelişimi	Seçmeli
1879	Uygulamalı Bilimler Yüksekokulu	Muhasebe	Muhasebe	2021 Muhasebe Müfredatı	İnsan Kaynakları Yönetimi	Seçmeli
1880	Uygulamalı Bilimler Yüksekokulu	Muhasebe	Muhasebe(İÖ)	2021 Muhasebe Müfredatı (İÖ)	İnsan Kaynakları Yönetimi	Seçmeli
1881	Simav Teknoloji Fakültesi	Elektrik-Elektronik Mühendisliği	Elektrik-Elektronik Mühendisliği	2021 Elektrik-Elektronik Mühendisliği Müfredatı	İnsan Kaynakları Yönetimi	Seçmeli
1882	Simav Teknoloji Fakültesi	Elektrik-Elektronik Mühendisliği	Elektrik-Elektronik Mühendisliği(İÖ)	2021 Elektrik-Elektronik Mühendisliği Müfredatı (İ.Ö)	İnsan Kaynakları Yönetimi	Seçmeli
1883	Tavşanlı Turizm İşletmeciliği ve Otelcilik Yüksekokulu	Turizm ve Otel İşletmeciliği	Turizm ve Otel İşletmeciliği	2017 Turizm ve Otel İşletmeciliği Müfredatı	İnsan Kaynakları Yönetimi	Zorunlu
1884	Tavşanlı Turizm İşletmeciliği ve Otelcilik	Turizm ve Otel İşletmeciliği	Turizm ve Otel İşletmeciliği (İÖ)	2017 Turizm ve Otel İşletmeciliği Müfredatı (İ.Ö)	İnsan Kaynakları Yönetimi	Zorunlu

	Yüksekokulu					
1885	İslami İlimler Fakültesi	İlahiyat	İlahiyat (İÖ)	2021 İslami İlimler Formasyonlu İlahiyat Müfredatı İ.Ö. (1. ve 2. sınıflar) YENİ	İslam ve İnsan Hakları	Seçmeli
1886	İslami İlimler Fakültesi	İlahiyat	İlahiyat (İÖ)	2021 İslami İlimler Formasyonlu İlahiyat Müfredatı İ.Ö. (1. ve 2. sınıflar) YENİ	Modern Bilim ve İnsan	Seçmeli
1887	İslami İlimler Fakültesi	İlahiyat	İlahiyat	2021 İslami İlimler Formasyonlu İlahiyat Müfredatı (1. ve 2. sınıflar) YENİ	İslam ve İnsan Hakları	Seçmeli
1888	İslami İlimler Fakültesi	İlahiyat	İlahiyat	2021 İslami İlimler Formasyonlu İlahiyat Müfredatı (1. ve 2. sınıflar) YENİ	Modern Bilim ve İnsan	Seçmeli
1889	Mimarlık Fakültesi	İç Mimarlık	İç Mimarlık	2021 İç Mimarlık Bölümü	İnsan ve Mekân	Seçmeli
1890	Mimarlık Fakültesi	İç Mimarlık	İç Mimarlık (İÖ)	2021 İç Mimarlık Bölümü (İ.Ö)	İnsan ve Mekân	Seçmeli
1891	Kütahya Uygulamalı Bilimler Fakültesi	Bankacılık ve Finans (2811)	Bankacılık ve Finans	2021 Bankacılık ve Finans Müfredatı	İnsan Kaynakları Yönetimi	Seçmeli
1892	Kütahya Uygulamalı Bilimler Fakültesi	Muhasebe (2812)	Muhasebe	2021 Muhasebe Müfredatı	İnsan Kaynakları Yönetimi	Seçmeli
1893	Kütahya Uygulamalı Bilimler Fakültesi	Finans ve Bankacılık (2814)	Finans ve Bankacılık	2021 Finans ve Bankacılık Müfredatı	İnsan Kaynakları Yönetimi	Seçmeli
1894	Kütahya Uygulamalı Bilimler Fakültesi	Muhasebe ve Finans Yönetimi (2815)	Muhasebe ve Finans Yönetimi	2021 Muhasebe ve Finans Yönetimi Müfredatı	İnsan Kaynakları Yönetimi	Seçmeli
1895	Tavşanlı Uygulamalı Bilimler Fakültesi	Turizm ve Otel İşletmeciliği (2911)	Turizm ve Otel İşletmeciliği	2021 Turizm ve Otel İşletmeciliği Müfredatı	İnsan Kaynakları Yönetimi	Zorunlu
1896	Tavşanlı Uygulamalı Bilimler Fakültesi	Gastronomi ve Mutfak Sanatları (2913)	Gastronomi ve Mutfak Sanatları	2021 Gastronomi ve Mutfak Sanatları	İnsan Kaynakları Yönetimi	Zorunlu
1897	Tavşanlı Uygulamalı Bilimler Fakültesi	Turizm İşletmeciliği	Turizm İşletmeciliği	2021 Turizm İşletmeciliği Müfredatı	İnsan Kaynakları Yönetimi	Zorunlu
1898	Spor Bilimleri Fakültesi	Beden Eğitimi ve Spor Öğretmenliği	Beden Eğitimi ve Spor Öğretmenliği	2021 Beden Eğitimi ve Spor Öğretmenliği Müfredatı	İnsan Anatomisi ve Kinezyolojisi	Zorunlu
1899	Spor Bilimleri Fakültesi	Beden Eğitimi ve Spor Öğretmenliği	Beden Eğitimi ve Spor Öğretmenliği	2021 Beden Eğitimi ve Spor Öğretmenliği Müfredatı	GK Seçmeli Ders I (İnsan İlişkileri ve İletişim)	Seçmeli
1900	Spor Bilimleri Fakültesi	Beden Eğitimi ve Spor Öğretmenliği	Beden Eğitimi ve Spor Öğretmenliği	2021 Beden Eğitimi ve Spor Öğretmenliği Müfredatı	GK Seçmeli Ders II (İnsan Hakları ve Demokrasi Eğitimi)	Seçmeli
1901	Spor Bilimleri Fakültesi	Antrenörlük Eğitimi	Antrenörlük Eğitimi	2021 Antrenörlük Eğitimi Müfredatı	İnsan Anatomisi ve Kinezyolojisi	Zorunlu
1902	Spor Bilimleri Fakültesi	Antrenörlük Eğitimi	Antrenörlük Eğitimi (İÖ)	2021 Antrenörlük Eğitimi(İÖ) Müfredatı	İnsan Anatomisi ve Kinezyolojisi	Zorunlu
1903	Spor Bilimleri Fakültesi	Spor Yöneticiliği	Spor Yöneticiliği	2021 Spor Yöneticiliği (N.Ö) Müfredatı	İnsan Anatomisi ve Kinezyolojisi	Zorunlu
1904	Spor Bilimleri Fakültesi	Spor Yöneticiliği	Spor Yöneticiliği	2021 Spor Yöneticiliği (N.Ö) Müfredatı	İnsan Kaynakları Yönetimi	Zorunlu
1905	Spor Bilimleri Fakültesi	Spor Yöneticiliği	Spor Yöneticiliği (İÖ)	2021 Spor Yöneticiliği(İÖ) Müfredatı	İnsan Anatomisi ve Kinezyolojisi	Zorunlu
1906	Spor Bilimleri Fakültesi	Spor Yöneticiliği	Spor Yöneticiliği (İÖ)	2021 Spor Yöneticiliği(İÖ) Müfredatı	İnsan Kaynakları Yönetimi	Zorunlu
1907	Spor Bilimleri Fakültesi	Rekreasyon	Rekreasyon	2021 Rekreasyon Müfredatı	İnsan Anatomisi ve Kinezyolojisi	Zorunlu
1908	Spor Bilimleri Fakültesi	Rekreasyon	Rekreasyon	2021 Rekreasyon Müfredatı	Rekreasyonda İnsan Kaynakları	Zorunlu

					Yönetimi	
1909	Spor Bilimleri Fakültesi	Rekreasyon	Rekreasyon (İÖ)	2021 Rekreasyon Müfredatı İÖ	İnsan Anatomisi ve Kinezyolojisi	Zorunlu
1910	Spor Bilimleri Fakültesi	Rekreasyon	Rekreasyon (İÖ)	2021 Rekreasyon Müfredatı İÖ	Rekreasyonda İnsan Kaynakları Yönetimi	Zorunlu
1911	Gediz Meslek Yüksekokulu	Tıbbi ve Aromatik Bitkiler(3221)	Tıbbi ve Aromatik Bitkiler	2013 Tıbbi Ve Aromatik Bitkiler Müfredatı	İnsan Anatomisi ve Fizyolojisi (Seçmeli Ders)	Seçmeli
1912	Gediz Meslek Yüksekokulu	Bankacılık ve Sigortacılık (3225)	Bankacılık ve Sigortacılık	2021 Bankacılık Sigortacılık Müfredatı	İnsan Kaynakları Yönetimi (Seçmeli Ders)	Seçmeli
1913	Gediz Meslek Yüksekokulu	Bankacılık ve Sigortacılık (3225)	Bankacılık ve Sigortacılık(İÖ)	2013 Bankacılık Sigortacılık İÖ Müfredatı	İnsan Kaynakları Yönetimi (Seçmeli Ders)	Seçmeli
1914	Gediz Meslek Yüksekokulu	Sağlık Kurumları İşletmeciliği (3275)	Sağlık Kurumları İşletmeciliği	2021 Sağlık Kurumları İşletmeciliği Müfredatı NÖ	Sağlık Kurumlarında İnsan Kaynakları	Zorunlu
1915	Gediz Meslek Yüksekokulu	Sağlık Kurumları İşletmeciliği (3275)	Sağlık Kurumları İşletmeciliği (İÖ)	2021 Sağlık Kurumları İşletmeciliği Müfredatı İÖ	Sağlık Kurumlarında İnsan Kaynakları	Zorunlu
1916	Gediz Meslek Yüksekokulu	Büro Yönetimi ve Yönetici Asistanlığı (3276)	Büro Yönetimi ve Yönetici Asistanlığı	2021 ÇAP Büro Yönetimi ve Yönetici Asistanlığı NÖ İş Sağlığı ve Güvenliği İ.Ö gelen	İnsan Kaynakları Yönetimi (Seçmeli Ders)	Seçmeli
1917	Tavşanlı Meslek Yüksekokulu	Büro Yönetimi Ve Yönetici Asistanlığı (3351)	Büro Yönetimi Ve Yönetici Asistanlığı	2021 Büro Yönetimi ve Yönetici Asistanlığı Müfredatı (Bologna)	İnsan Kaynakları Yönetimi (Seçmeli Ders)	Seçmeli
1918	Tavşanlı Meslek Yüksekokulu	Büro Yönetimi Ve Yönetici Asistanlığı (3351)	Büro Yönetimi Ve Yönetici Asistanlığı(İÖ)	2014 Büro Yönetimi Ve Yönetici Asistanlığı(İÖ) Müfredatı (Bologno)	İnsan Kaynakları Yönetimi (Seçmeli Ders)	Seçmeli
1919	Tavşanlı Meslek Yüksekokulu	Muhasebe ve Vergi Uygulamaları (3363)	Muhasebe ve Vergi Uygulamaları	2021 Muhasebe ve Vergi Uygulamaları Müfredatı (BOLOGNA)	İnsan Kaynakları Yönetimi (Seçmeli Ders)	Seçmeli
1920	Altıntaş Meslek Yüksekokulu	İşletme Yönetimi (3417)	İşletme Yönetimi	2021 İşletme Yönetimi Müfredatı	İnsan Kaynakları Yönetimi	Zorunlu
1921	Altıntaş Meslek Yüksekokulu	Muhasebe ve Vergi Uygulamaları (3463)	Muhasebe ve Vergi Uygulamaları	2021 Muhasebe ve Vergi Uygulamaları Müfredatı	İnsan Kaynakları Yönetimi (Seçmeli Ders)	Seçmeli
1922	Altıntaş Meslek Yüksekokulu	Laboratuvar Teknolojisi (3479)	Laboratuvar Teknolojisi	2021 Laboratuvar Teknolojisi Müfredatı	İnsan Anatomisi ve Fizyolojisi (Seçmeli Ders)	Seçmeli
1923	Altıntaş Meslek Yüksekokulu	Laboratuvar Teknolojisi (3479)	Laboratuvar Teknolojisi (İÖ)	2021 Laboratuvar Teknolojisi (İÖ) Müfredatı	İnsan Anatomisi ve Fizyolojisi (Seçmeli Ders)	Seçmeli
1924	Altıntaş Meslek Yüksekokulu	İnsan Kaynakları Yönetimi (3421)	İnsan Kaynakları Yönetimi	2021 İnsan Kaynakları Yönetimi (N.Ö)	İnsan Kaynakları Yönetimi	Zorunlu
1925	Altıntaş Meslek Yüksekokulu	İnsan Kaynakları Yönetimi (3421)	İnsan Kaynakları Yönetimi	2021 İnsan Kaynakları Yönetimi (N.Ö)	İnsan Kaynakları Planlaması	Zorunlu
1926	Altıntaş Meslek Yüksekokulu	Posta Hizmetleri (3423)	Posta Hizmetleri	2021 Posta Hizmetleri Müfredatı	İnsan Kaynakları Yönetimi (Seçmeli Ders)	Seçmeli
1927	Altıntaş Meslek Yüksekokulu	Posta Hizmetleri (3423)	Posta Hizmetleri (İÖ)	2021 Posta Hizmetleri (İÖ) Müfredatı	İnsan Kaynakları Yönetimi (Seçmeli Ders)	Seçmeli
1928	Altıntaş Meslek Yüksekokulu	Nüfus ve Vatandaşlık (3482)	Nüfus ve Vatandaşlık	2021 Nüfus ve Vatandaşlık	İnsan Kaynakları Yönetimi (Seçmeli Ders)	Seçmeli
1929	Domaniç Haymeana Meslek Yüksekokulu	İşletme Yönetimi (3712)	İşletme Yönetimi	2021 İşletme Yönetimi Müfredatı	İnsan Kaynakları Yönetimi	Zorunlu

1930	Domanıç Haymeana Meslek Yüksekokulu	Bilgi Yönetimi(3766)	Bilgi Yönetimi	2021 Bilgi Yönetimi müfredatı	İnsan Kaynakları Yönetimi (Seçmeli Ders)	Seçmeli
1931	Domanıç Haymeana Meslek Yüksekokulu	Bilgi Yönetimi(3766)	Bilgi Yönetimi(iÖ)	2014 Bilgi Yönetimi (iÖ) müfredatı	İnsan Kaynakları Yönetimi (Seçmeli Ders)	Seçmeli
1932	Domanıç Haymeana Meslek Yüksekokulu	Bankacılık ve Sigortacılık (3716)	Bankacılık ve Sigortacılık	2021 Bankacılık ve Sigortacılık (N.Ö)	İnsan Kaynakları Yönetimi (Seçmeli Ders)	Seçmeli
1933	Domanıç Haymeana Meslek Yüksekokulu	İnsan Kaynakları Yönetimi (3769)	İnsan Kaynakları Yönetimi	2021 İnsan Kaynakları Yönetimi (N.Ö)	İnsan Kaynakları Yönetimi	Zorunlu
1934	Domanıç Haymeana Meslek Yüksekokulu	İnsan Kaynakları Yönetimi (3769)	İnsan Kaynakları Yönetimi	2021 İnsan Kaynakları Yönetimi (N.Ö)	İnsan Kaynakları Planlaması	Zorunlu
1935	Domanıç Haymeana Meslek Yüksekokulu	Sosyal Güvenlik (3770)	Sosyal Güvenlik	2021 Sosyal Güvenlik Müfredatı	İnsan Hakları ve Demokrasi (Seçmeli Ders)	Seçmeli
1936	Domanıç Haymeana Meslek Yüksekokulu	Sosyal Güvenlik (3770)	Sosyal Güvenlik	2021 Sosyal Güvenlik Müfredatı	İnsan Kaynakları Yönetimi (Seçmeli Ders)	Seçmeli
1937	Emet Meslek Yüksekokulu	Turizm ve Otel İşletmeciliği (3966)	Turizm ve Otel İşletmeciliği	2021 Turizm ve Otel İşletmeciliği Müfredatı	İnsan Kaynakları Yönetimi (Seçmeli Ders)	Seçmeli
1938	Emet Meslek Yüksekokulu	Sağlık Kurumları İşletmeciliği (3919)	Sağlık Kurumları İşletmeciliği	2021 Sağlık Kurumları İşletmeciliği Müfredatı	İnsan Kaynakları Yönetimi (Seçmeli Ders)	Seçmeli
1939	Emet Meslek Yüksekokulu	Sağlık Kurumları İşletmeciliği (3919)	Sağlık Kurumları İşletmeciliği	2021 Sağlık Kurumları İşletmeciliği Müfredatı	İnsan Hakları (Seçmeli Ders)	Seçmeli
1940	Emet Meslek Yüksekokulu	Sağlık Kurumları İşletmeciliği (3919)	Sağlık Kurumları İşletmeciliği (iÖ)	2021 Sağlık Kurumları İşletmeciliği Müfredatı (iÖ)	İnsan Kaynakları Yönetimi (Seçmeli Ders)	Seçmeli
1941	Emet Meslek Yüksekokulu	Sağlık Kurumları İşletmeciliği (3919)	Sağlık Kurumları İşletmeciliği (iÖ)	2021 Sağlık Kurumları İşletmeciliği Müfredatı (iÖ)	İnsan Hakları (Seçmeli Ders)	Seçmeli
1942	Hisarcık Meslek Yüksekokulu	İşletme Yönetimi (4015)	İşletme Yönetimi	2021 İşletme Yönetimi Müfredatı	İnsan Kaynakları Yönetimi	Zorunlu
1943	Hisarcık Meslek Yüksekokulu	Halkla İlişkiler ve Tanıtım (4019)	Halkla İlişkiler ve Tanıtım	2021 Halkla İlişkiler ve Tanıtım Müfredatı	İnsan Kaynakları Yönetimi	Zorunlu
1944	Hisarcık Meslek Yüksekokulu	İnsan Kaynakları Yönetimi (4020)	İnsan Kaynakları Yönetimi	2021 İnsan Kaynakları Yönetimi Müfredatı	İnsan Kaynakları Yönetimi	Zorunlu
1945	Hisarcık Meslek Yüksekokulu	İnsan Kaynakları Yönetimi (4020)	İnsan Kaynakları Yönetimi	2021 İnsan Kaynakları Yönetimi Müfredatı	İnsan Kaynakları Planlaması	Zorunlu
1946	Hisarcık Meslek Yüksekokulu	Bankacılık ve Sigortacılık (4068)	Bankacılık ve Sigortacılık	2021 Bankacılık ve Sigortacılık (N.Ö)	İnsan Kaynakları Yönetimi (Seçmeli Ders)	Seçmeli
1947	Hisarcık Meslek Yüksekokulu	Ceza İnfaz ve Güvenlik Hizmetleri (4071)	Ceza İnfaz ve Güvenlik Hizmetleri	2021 Ceza İnfaz ve Güvenlik Hizmetleri	İnsan Hakları ve Demokrasi	Zorunlu
1948	Pazarlar Meslek Yüksekokulu	İş Sağlığı ve Güvenliği (4117)	İş Sağlığı ve Güvenliği	2021 İş Sağlığı ve İş Güvenliği	İnsan Kaynakları Yönetimi (Seçmeli Ders)	Seçmeli
1949	Pazarlar Meslek Yüksekokulu	İş Sağlığı ve Güvenliği (4117)	İş Sağlığı ve Güvenliği (iÖ)	2021 İş Sağlığı ve İş Güvenliği (i.Ö)	İnsan Kaynakları Yönetimi (Seçmeli Ders)	Seçmeli
1950	Pazarlar Meslek Yüksekokulu	Sağlık Kurumları İşletmeciliği (4182)	Sağlık Kurumları İşletmeciliği	2021 Sağlık Kurumları İşletmeciliği	Sağlık Kurumlarında İnsan Kaynakları (Seçmeli Ders)	Seçmeli
1951	Simav Meslek Yüksekokulu	İşletme Yönetimi (4220)	İşletme Yönetimi	2013 İşletme Yönetimi Müfredatı	İnsan Kaynakları Yönetimi	Zorunlu

1952	Simav Meslek Yüksekokulu	Bankacılık ve Sigortacılık (4223)	Bankacılık ve Sigortacılık	2021 Bankacılık ve Sigortacılık Müfredatı	İnsan Kaynakları Yönetimi (Seçmeli Ders)	Seçmeli
1953	Simav Meslek Yüksekokulu	Bankacılık ve Sigortacılık (4223)	Bankacılık ve Sigortacılık(İÖ)	2021 Bankacılık ve Sigortacılık(İÖ) Müfredatı	İnsan Kaynakları Yönetimi (Seçmeli Ders)	Seçmeli
1954	Simav Meslek Yüksekokulu	İnsan Kaynakları Yönetimi(4227)	İnsan Kaynakları Yönetimi	2021 İnsan Kaynakları Yönetimi Müfredatı	İnsan Kaynakları Yönetimi	Zorunlu
1955	Simav Meslek Yüksekokulu	İnsan Kaynakları Yönetimi(4227)	İnsan Kaynakları Yönetimi	2021 İnsan Kaynakları Yönetimi Müfredatı	İnsan Kaynakları Planlaması	Zorunlu
1956	Simav Meslek Yüksekokulu	İnsan Kaynakları Yönetimi(4227)	İnsan Kaynakları Yönetimi(İÖ)	2013 İnsan Kaynakları Yönetimi(İÖ) Müfredatı	İnsan Kaynakları Yönetimi	Zorunlu
1957	Simav Meslek Yüksekokulu	İnsan Kaynakları Yönetimi(4227)	İnsan Kaynakları Yönetimi(İÖ)	2013 İnsan Kaynakları Yönetimi(İÖ) Müfredatı	İnsan Kaynakları Planlaması	Zorunlu
1958	Simav Meslek Yüksekokulu	Muhasebe ve Vergi Uygulamaları (4263)	Muhasebe ve Vergi Uygulamaları	2021 Muhasebe ve Vergi Uygulamaları Müfredatı	İnsan Kaynakları Yönetimi (Seçmeli Ders)	Seçmeli
1959	Simav Meslek Yüksekokulu	İç Mekan Tasarımı (4230)	İç Mekan Tasarımı	2021 İç Mekan Tasarımı (N.Ö.)	İnsan Mekân İlişkisi	Zorunlu
1960	Simav Meslek Yüksekokulu	İç Mekan Tasarımı (4230)	İç Mekan Tasarımı (İÖ)	2021 İç Mekan Tasarımı (İ.Ö.)	İnsan Mekân İlişkisi	Zorunlu
1961	Simav Meslek Yüksekokulu	Sağlık Turizmi İşletmeciliği (4272)	Sağlık Turizmi İşletmeciliği	2021 Sağlık Turizmi İşletmeciliği	Sağlık Kurumlarında İnsan Kaynakları Yönetimi	Zorunlu
1962	Şaphane Meslek Yüksekokulu	Bankacılık ve Sigortacılık (4317)	Bankacılık ve Sigortacılık	2021 Bankacılık ve Sigortacılık Müfredatı	İnsan Kaynakları Yönetimi (Seçmeli Ders)	Seçmeli
1963	Şaphane Meslek Yüksekokulu	Bankacılık ve Sigortacılık (4317)	Bankacılık ve Sigortacılık(İÖ)	2013 Bankacılık ve Sigortacılık(İÖ) Müfredatı	İnsan Kaynakları Yönetimi (Seçmeli Ders)	Seçmeli
1964	Şaphane Meslek Yüksekokulu	Büro Yönetimi Ve Yönetici Asistanlığı (4351)	Büro Yönetimi Ve Yönetici Asistanlığı	2013 Büro Yönetimi ve Yönetici Asistanlığı N.Ö. Müfredatı	İnsan Kaynakları Yönetimi (Seçmeli Ders)	Seçmeli
1965	Şaphane Meslek Yüksekokulu	Büro Yönetimi Ve Yönetici Asistanlığı (4351)	Büro Yönetimi Ve Yönetici Asistanlığı(İÖ)	2013 Büro Yönetimi ve Yönetici Asistanlığı İ.Ö. Müfredatı	İnsan Kaynakları Yönetimi (Seçmeli Ders)	Seçmeli
1966	Şaphane Meslek Yüksekokulu	Halkla İlişkiler ve Tanıtım (4321)	Halkla İlişkiler ve Tanıtım	2021 Halkla İlişkiler ve Tanıtım Müfredatı	İnsan Kaynakları Yönetimi	Zorunlu
1967	Şaphane Meslek Yüksekokulu	Halkla İlişkiler ve Tanıtım (4321)	Halkla İlişkiler ve Tanıtım (İÖ)	2021 Halkla İlişkiler ve Tanıtım Müfredatı (İÖ)	İnsan Kaynakları Yönetimi	Zorunlu
1968	Şaphane Meslek Yüksekokulu	Sosyal Hizmetler (4322)	Sosyal Hizmetler	2021 Sosyal Hizmetler (NÖ) Yeni	İnsan Hakları Hukuku	Zorunlu
1969	Şaphane Meslek Yüksekokulu	Hukuk Büro Yönetimi ve Sekreterliği (4323)	Hukuk Büro Yönetimi ve Sekreterliği	2021 Hukuk Büro Yönetimi ve Sekreterliği (NÖ)	İnsan Hakları Hukuku (Seçmeli Ders)	Seçmeli
1970	Şaphane Meslek Yüksekokulu	Hukuk Büro Yönetimi ve Sekreterliği (4323)	Hukuk Büro Yönetimi ve Sekreterliği (İÖ)	2021 Hukuk Büro Yönetimi ve Sekreterliği (İÖ)	İnsan Hakları Hukuku (Seçmeli Ders)	Seçmeli
1971	Kütahya Sosyal Bilimler Meslek Yüksekokulu	İşletme Yönetimi(5040)	İşletme Yönetimi	2021 İşletme Yönetimi Müfredatı	İnsan Kaynakları Yönetimi	Zorunlu
1972	Kütahya Sosyal Bilimler Meslek Yüksekokulu	İşletme Yönetimi(5040)	İşletme Yönetimi(İÖ)	2021 İşletme Yönetimi(İÖ) Müfredatı	İnsan Kaynakları Yönetimi	Zorunlu
1973	Kütahya Sosyal Bilimler Meslek Yüksekokulu	Emlak ve Emlak Yönetimi(5041)	Emlak ve Emlak Yönetimi	2021 Emlak ve Emlak Yönetimi Müfredatı	İnsan Kaynakları Yönetimi (Seçmeli Ders)	Seçmeli
1974	Kütahya Sosyal Bilimler Meslek Yüksekokulu	Emlak ve Emlak Yönetimi(5041)	Emlak ve Emlak Yönetimi(İÖ)	2014 Emlak ve Emlak Yönetimi (İÖ) Müfredatı	İnsan Kaynakları Yönetimi (Seçmeli Ders)	Seçmeli

1975	Kütahya Sosyal Bilimler Meslek Yüksekokulu	Bankacılık ve Sigortacılık(5045)	Bankacılık ve Sigortacılık	2021 Bankacılık ve Sigortacılık Müfredatı	İnsan Kaynakları Yönetimi (Seçmeli Ders)	Seçmeli
1976	Kütahya Sosyal Bilimler Meslek Yüksekokulu	Bankacılık ve Sigortacılık(5045)	Bankacılık ve Sigortacılık(İÖ)	2021 Bankacılık ve Sigortacılık(İÖ) Müfredatı	İnsan Kaynakları Yönetimi (Seçmeli Ders)	Seçmeli
1977	Kütahya Sosyal Bilimler Meslek Yüksekokulu	Büro Yönetimi Ve Yönetici Asistanlığı(5051)	Büro Yönetimi Ve Yönetici Asistanlığı	2021 Büro Yönetimi Ve Yönetici Asistanlığı Müfredatı	İnsan Kaynakları Yönetimi (Seçmeli Ders)	Seçmeli
1978	Kütahya Sosyal Bilimler Meslek Yüksekokulu	Büro Yönetimi Ve Yönetici Asistanlığı(5051)	Büro Yönetimi Ve Yönetici Asistanlığı(İÖ)	2021 Büro Yönetimi Ve Yönetici Asistanlığı(İÖ) Müfredatı	İnsan Kaynakları Yönetimi (Seçmeli Ders)	Seçmeli
1979	Kütahya Sosyal Bilimler Meslek Yüksekokulu	Muhasebe ve Vergi Uygulamaları(5063)	Muhasebe ve Vergi Uygulamaları	2021 Muhasebe ve Vergi Uygulamaları Müfredatı	İnsan Kaynakları Yönetimi (Seçmeli Ders)	Seçmeli
1980	Kütahya Sosyal Bilimler Meslek Yüksekokulu	Muhasebe ve Vergi Uygulamaları(5063)	Muhasebe ve Vergi Uygulamaları(İÖ)	2014 Muhasebe ve Vergi Uygulamaları(İÖ) Müfredatı	İnsan Kaynakları Yönetimi (Seçmeli Ders)	Seçmeli
1981	Kütahya Sosyal Bilimler Meslek Yüksekokulu	Otobüs Kaptanlığı(5064)	Otobüs Kaptanlığı	2021 Otobüs Kaptanlığı Müfredatı	İnsan Kaynakları Yönetimi (Seçmeli Ders)	Seçmeli
1982	Kütahya Sosyal Bilimler Meslek Yüksekokulu	Turizm ve Otel İşletmeciliği(5066)	Turizm ve Otel İşletmeciliği	2021Turizm Ve Otel İşletmeciliği Müfredatı	İnsan Kaynakları Yönetimi (Seçmeli Ders)	Seçmeli
1983	Kütahya Sosyal Bilimler Meslek Yüksekokulu	Turizm ve Otel İşletmeciliği(5066)	Turizm ve Otel İşletmeciliği(İÖ)	2021 Turizm Ve Otel İşletmeciliği(İÖ) Müfredatı	İnsan Kaynakları Yönetimi (Seçmeli Ders)	Seçmeli
1984	Kütahya Sosyal Bilimler Meslek Yüksekokulu	Turizm ve Seyahat Hizmetleri(5067)	Turizm ve Seyahat Hizmetleri	2021 Turizm Ve Seyahat Hizmetleri Müfredatı	İnsan Kaynakları Yönetimi	Zorunlu
1985	Kütahya Sosyal Bilimler Meslek Yüksekokulu	Turizm ve Seyahat Hizmetleri(5067)	Turizm ve Seyahat Hizmetleri(İÖ)	2021 Turizm Ve Seyahat Hizmetleri(İÖ) Müfredatı	İnsan Kaynakları Yönetimi	Zorunlu
1986	Kütahya Sosyal Bilimler Meslek Yüksekokulu	Çağrı Merkezi Hizmetleri(5068)	Çağrı Merkezi Hizmetleri	2021 Çağrı Merkezi Hizmetleri Müfredatı	İnsan Kaynakları Yönetimi (Seçmeli Ders)	Seçmeli
1987	Kütahya Sosyal Bilimler Meslek Yüksekokulu	Emlak Yönetimi	Emlak Yönetimi	2021 Emlak Yönetimi Müfredatı	İnsan Kaynakları Yönetimi (Seçmeli Ders)	Seçmeli
1988	Kütahya Güzel Sanatlar Meslek Yüksekokulu	İç Mekan Tasarımı (5213)	İç Mekan Tasarımı	2021İç Mekan Tasarımı Müfredatı	İnsan Mekân İlişkisi	Zorunlu
1989	Kütahya Güzel Sanatlar Meslek Yüksekokulu	İç Mekan Tasarımı (5213)	İç Mekan Tasarımı (İÖ)	2021 İç Mekan Tasarımı Müfredatı(İÖ)	İnsan Mekân İlişkisi	Zorunlu
1990	Lisansüstü Eğitim Enstitüsü	Beden Eğitimi ve Spor (8514)	Beden Eğitimi ve Spor (YL)	2020 Beden Eğitimi ve Spor TEZLİ (YL) Müfredatı GÜZ Girişli (YENİ)	İnsan Kaynakları Yönetimi	Seçmeli
1991	Lisansüstü Eğitim Enstitüsü	Beden Eğitimi ve Spor (8514)	Beden Eğitimi ve Spor (YL)	2020 Beden Eğitimi ve Spor TEZLİ (YL) Müfredatı GÜZ Girişli (YENİ)	Sporda İnsan İlişkileri ve İletişim	Seçmeli
1992	Lisansüstü Eğitim Enstitüsü	Beden Eğitimi ve Spor (8514)	Beden Eğitimi ve Spor (DR)	2020 Beden Eğitimi ve Spor (DR) Müfredatı YENİ. Güz Girişli	Spor Yönetiminde İnsan İlişkileri	Seçmeli
1993	Lisansüstü Eğitim Enstitüsü	Beden Eğitimi ve Spor (8514)	Beden Eğitimi ve Spor (YL) (Tezsiz) (İÖ)	2020 Beden Eğitimi ve Spor Tezsiz Yüksek Lisans Müfredatı (10 Ders) YENİ (tüm dersler güz döneminde)	Sporda İnsan İlişkileri ve İletişim	Seçmeli
1994	Lisansüstü Eğitim Enstitüsü	Bankacılık ve Finans (8528)	Bankacılık ve Finans (YL) (Tezsiz) (İÖ)	2020 Bankacılık ve Finans TEZSİZ YL. YENİ.	Bankacılıkta İnsan Kaynakları Geliştirme ve Yönetimi	Seçmeli
1995	Lisansüstü Eğitim Enstitüsü	İşletme (8540)	İşletme (YL) (Tezsiz) (İÖ)	2020 Tezsiz Yüksek Lisans (10 ders) Müfredatı	Stratejik İnsan Kaynakları Yönetimi	Seçmeli

				YENİ		
1996	Lisansüstü Eğitim Enstitüsü	İşletme (8540)	İşletme (Yönetim Organizasyon) (YL)	2020 Yönetim ve Organizasyon I. Grup TEZLİ (YL) Müfredatı YENİ.	Stratejik İnsan Kaynakları Yönetimi	Seçmeli
1997	Lisansüstü Eğitim Enstitüsü	Uluslararası Ticaret ve Finansman (8552)	Uluslararası Ticaret ve Finansman (YL)	2020 Uluslararası Ticaret ve Finansman TEZLİ (YL) Müfredatı YENİ.	Uluslararası İnsan Kaynakları Yönetimi	Seçmeli
1998	Lisansüstü Eğitim Enstitüsü	Uluslararası Ticaret ve Finansman (8552)	Uluslararası Ticaret ve Finansman (YL) (Tezsiz) (İÖ)	2020 Uluslararası Ticaret ve Finansman Tezsiz YL Müfredatı YENİ.	Uluslararası İnsan Kaynakları Yönetimi	Seçmeli
1999	Lisansüstü Eğitim Enstitüsü	Siyaset Bilimi ve Uluslararası İlişkiler (8553)	Uluslararası İlişkiler (YL)	2020 Uluslararası İlişkiler TEZLİ (YL) Müfredatı YENİ.	İnsan Hakları	Seçmeli
2000	Lisansüstü Eğitim Enstitüsü	Siyaset Bilimi ve Uluslararası İlişkiler (8553)	Küresel Güvenlik ve Uluslararası Politika Çalışmaları (YL) (Tezsiz)	2020 Küresel Güvenlik ve Uluslararası Politika Çalışmaları (Tezsiz Y.L) Müfredatı	İnsan Hakları ve Güvenlik	Seçmeli
2001	Lisansüstü Eğitim Enstitüsü	Manevi Danışmanlık ve Rehberlik (8558)	Manevi Danışmanlık ve Rehberlik (Disiplinlerarası) (YL)	2020 Manevi Danışmanlık ve Rehberlik TEZLİ Yüksek Lisans YENİ.	Modern İnsanın İnanç ve Zihin Problemleri I	Seçmeli
2002	Lisansüstü Eğitim Enstitüsü	Manevi Danışmanlık ve Rehberlik (8558)	Manevi Danışmanlık ve Rehberlik (Disiplinlerarası) (YL)	2020 Manevi Danışmanlık ve Rehberlik TEZLİ Yüksek Lisans YENİ.	Modern İnsanın İnanç ve Zihin Problemleri II	Seçmeli
2003	Lisansüstü Eğitim Enstitüsü	Manevi Danışmanlık ve Rehberlik (8558)	Manevi Danışmanlık ve Rehberlik (Disiplinlerarası) (YL) (Tezsiz) (İÖ)	2020 Manevi Danışmanlık ve Rehberlik Tezsiz Yüksek Lisans YENİ.	Modern İnsanın İnanç ve Zihin Problemleri I	Seçmeli
2004	Lisansüstü Eğitim Enstitüsü	Manevi Danışmanlık ve Rehberlik (8558)	Manevi Danışmanlık ve Rehberlik (Disiplinlerarası) (YL) (Tezsiz) (İÖ)	2020 Manevi Danışmanlık ve Rehberlik Tezsiz Yüksek Lisans YENİ.	Modern İnsanın İnanç ve Zihin Problemleri II	Seçmeli
2005	Tavşanlı Uygulamalı Bilimler Fakültesi	Rekreasyon Yönetimi	Rekreasyon Yönetimi	2021 Rekreasyon Yönetimi Müfredatı	İnsan Kaynakları Yönetimi	Zorunlu
2006	Domaniç Haymeana Meslek Yüksekokulu	Bankacılık ve Sigortacılık (3716)	Bankacılık ve Sigortacılık (İÖ)	2021 Bankacılık ve Sigortacılık (İ.Ö)	İnsan Kaynakları Yönetimi (Seçmeli Ders)	Seçmeli
2007	Lisansüstü Eğitim Enstitüsü	İşletme (8540)	İşletme (YL) (İÖ)	2021 İşletme (İ.Ö) TEZLİ (YL) Müfredatı YENİ.	Stratejik İnsan Kaynakları Yönetimi	Seçmeli
2008	Lisansüstü Eğitim Enstitüsü	Uluslararası Ticaret ve Finansman (8552)	Uluslararası Ticaret ve Finansman (YL) (İÖ)	2021 Uluslararası Ticaret ve Finansman (İ.Ö) TEZLİ (YL) Müfredatı YENİ.	Uluslararası İnsan Kaynakları Yönetimi	Seçmeli
2009	Lisansüstü Eğitim Enstitüsü	Gastronomi ve Mutfak Sanatları (8559)	Gastronomi ve Mutfak Sanatları (YL)	2021 Gastronomi ve Mutfak Sanatları TEZLİ YL.	Yiyecek ve İçecek İşletmelerinde İnsan Kaynakları Yönetimi	Seçmeli
2010	Lisansüstü Eğitim Enstitüsü	Matematik ve Fen Bilimleri Eğitimi (8527)	Fen Bilgisi Eğitimi (YL)	2020 Fen Bilgisi Eğitimi TEZLİ (YL) Müfredatı YENİ.	Biyolojik Çeşitlilik	Seçmeli
2011	Lisansüstü Eğitim Enstitüsü	Biyoloji (8518)	Biyoloji (DR)	2020 Güz Girişli Biyoloji (DR) Müfredatı YENİ	Biyoçeşitlilik	Seçmeli
2012	Şaphane Meslek Yüksekokulu	Hukuk Büro Yönetimi ve Sekreterliği (4323)	Hukuk Büro Yönetimi ve Sekreterliği	2021 Hukuk Büro Yönetimi ve Sekreterliği (NÖ)	Adalet Psikolojisi (Seçmeli Ders)	Seçmeli
2013	Şaphane Meslek Yüksekokulu	Hukuk Büro Yönetimi ve Sekreterliği (4323)	Hukuk Büro Yönetimi ve Sekreterliği (İÖ)	2021 Hukuk Büro Yönetimi ve Sekreterliği (İÖ)	Adalet Psikolojisi (Seçmeli Ders)	Seçmeli
2014	Fen Edebiyat Fakültesi	Fizik	Fizik	2022 Fizik Müfredatı	Yenilenebilir Enerji Kaynakları	Seçmeli
2015	Fen Edebiyat Fakültesi	Fizik	Fizik	2022 Fizik Müfredatı	Yüksek Enerji Fiziği	Seçmeli
2016	Mühendislik Fakültesi	İnşaat Mühendisliği	İnşaat Mühendisliği	2021 İnşaat Mühendisliği Müfredatı	Enerji Metotları (Teknik Seçmeli Ders VI)	Seçmeli
2017	Mühendislik Fakültesi	İnşaat Mühendisliği	İnşaat Mühendisliği (İÖ)	2021 İnşaat Mühendisliği Müfredatı(İÖ)	Enerji Metotları (Teknik Seçmeli Ders VI)	Seçmeli

2018	Mühendislik Fakültesi	Makine Mühendisliği	Makine Mühendisliği	2021 Makine Mühendisliği Müfredatı	Yenilenebilir Enerji Kaynakları (Teknik Seçmeli Ders III)	Seçmeli
2019	Mühendislik Fakültesi	Makine Mühendisliği	Makine Mühendisliği	2021 Makine Mühendisliği Müfredatı	Rüzgar Enerji Sistemleri (Teknik Seçmeli Ders VII)	Seçmeli
2020	Mühendislik Fakültesi	Makine Mühendisliği	Makine Mühendisliği	2021 Makine Mühendisliği Müfredatı	Enerji Mühendisliği Çözümlenmeleri	Seçmeli
2021	Mühendislik Fakültesi	Makine Mühendisliği	Makine Mühendisliği	2021 Makine Mühendisliği Müfredatı	Enerji Dönüşüm Sistemleri Çözümlenmeleri	Seçmeli
2022	Mühendislik Fakültesi	Makine Mühendisliği	Makine Mühendisliği	2021 Makine Mühendisliği Müfredatı	Enerji Mühendisliği Tasarımı	Seçmeli
2023	Mühendislik Fakültesi	Makine Mühendisliği	Makine Mühendisliği	2021 Makine Mühendisliği Müfredatı	Enerji Dönüşüm Sistemleri Tasarımı	Seçmeli
2024	Mühendislik Fakültesi	Makine Mühendisliği	Makine Mühendisliği	2021 Makine Mühendisliği Müfredatı	Enerji Mühendisliği Projesi	Seçmeli
2025	Mühendislik Fakültesi	Makine Mühendisliği	Makine Mühendisliği	2021 Makine Mühendisliği Müfredatı	Enerji Dönüşüm Sistemleri Projesi	Seçmeli
2026	Mühendislik Fakültesi	Makine Mühendisliği	Makine Mühendisliği (İÖ)	2021 Makine Mühendisliği(İÖ) Müfredatı	Enerji Ekonomisi (Sosyal Seçmeli Ders I)	Seçmeli
2027	Mühendislik Fakültesi	Makine Mühendisliği	Makine Mühendisliği (İÖ)	2021 Makine Mühendisliği(İÖ) Müfredatı	Yenilenebilir Enerji Kaynakları (Teknik Seçmeli Ders III)	Seçmeli
2028	Mühendislik Fakültesi	Makine Mühendisliği	Makine Mühendisliği (İÖ)	2021 Makine Mühendisliği(İÖ) Müfredatı	Rüzgar Enerji Sistemleri (Teknik Seçmeli Ders VII)	Seçmeli
2029	Mühendislik Fakültesi	Makine Mühendisliği	Makine Mühendisliği (İÖ)	2021 Makine Mühendisliği(İÖ) Müfredatı	Enerji Mühendisliği Çözümlenmeleri	Seçmeli
2030	Mühendislik Fakültesi	Makine Mühendisliği	Makine Mühendisliği (İÖ)	2021 Makine Mühendisliği(İÖ) Müfredatı	Enerji Dönüşüm Sistemleri Çözümlenmeleri	Seçmeli
2031	Mühendislik Fakültesi	Makine Mühendisliği	Makine Mühendisliği (İÖ)	2021 Makine Mühendisliği(İÖ) Müfredatı	Enerji Mühendisliği Tasarımı	Seçmeli
2032	Mühendislik Fakültesi	Makine Mühendisliği	Makine Mühendisliği (İÖ)	2021 Makine Mühendisliği(İÖ) Müfredatı	Enerji Dönüşüm Sistemleri Tasarımı	Seçmeli
2033	Mühendislik Fakültesi	Makine Mühendisliği	Makine Mühendisliği (İÖ)	2021 Makine Mühendisliği(İÖ) Müfredatı	Enerji Mühendisliği Projesi	Seçmeli
2034	Mühendislik Fakültesi	Makine Mühendisliği	Makine Mühendisliği (İÖ)	2021 Makine Mühendisliği(İÖ) Müfredatı	Enerji Dönüşüm Sistemleri Projesi	Seçmeli
2035	Mühendislik Fakültesi	Maden Mühendisliği	Maden Mühendisliği	2021 Maden Mühendisliği Müfredatı	Enerji Hammaddeleri (Teknik Seçmeli Ders III)	Seçmeli
2036	Mühendislik Fakültesi	Maden Mühendisliği	Maden Mühendisliği (İÖ)	2019 Maden Mühendisliği(İÖ) Müfredatı	Enerji Hammaddeleri (Teknik Seçmeli Ders III)	Seçmeli
2037	Mühendislik Fakültesi	Elektrik-Elektronik Mühendisliği	Elektrik-Elektronik Mühendisliği	2021 Elektrik-Elektronik Mühendisliği Müfredatı Türkçe	Yenilenebilir Enerji Üretim Sistemleri (Teknik Seçmeli Ders I)	Seçmeli
2038	Mühendislik Fakültesi	Elektrik-Elektronik Mühendisliği	Elektrik-Elektronik Mühendisliği	2021 Elektrik-Elektronik Mühendisliği Müfredatı Türkçe	Enerji İletim Sistemleri (Teknik Seçmeli Ders III)	Seçmeli
2039	Mühendislik Fakültesi	Elektrik-Elektronik Mühendisliği	Elektrik-Elektronik Mühendisliği	2021 Elektrik-Elektronik Mühendisliği Müfredatı Türkçe	Enerji Dağıtım Sistemleri (Teknik Seçmeli Ders VII)	Seçmeli
2040	Mühendislik Fakültesi	Elektrik-Elektronik Mühendisliği	Elektrik-Elektronik Mühendisliği	2021 Elektrik-Elektronik Mühendisliği Müfredatı Türkçe	Enerji Sistemleri Çözümlenmeleri	Seçmeli
2041	Mühendislik Fakültesi	Elektrik-Elektronik Mühendisliği	Elektrik-Elektronik Mühendisliği	2021 Elektrik-Elektronik Mühendisliği Müfredatı Türkçe	Enerji Üretim Sistemleri (Teknik Seçmeli Ders II)	Seçmeli
2042	Mühendislik Fakültesi	Elektrik-Elektronik Mühendisliği	Elektrik-Elektronik Mühendisliği	2021 Elektrik-Elektronik Mühendisliği	Yenilenebilir Enerji Kaynakları (Teknik	Seçmeli

				Müfredatı Türkçe	Seçmeli Ders VIII)	
2043	Mühendislik Fakültesi	Elektrik-Elektronik Mühendisliği	Elektrik-Elektronik Mühendisliği	2021 Elektrik-Elektronik Mühendisliği Müfredatı Türkçe	Alternatif Enerji Sistemleri (Teknik Seçmeli Ders VIII)	Seçmeli
2044	Mühendislik Fakültesi	Elektrik-Elektronik Mühendisliği	Elektrik-Elektronik Mühendisliği	2021 Elektrik-Elektronik Mühendisliği Müfredatı Türkçe	Enerji Sistemleri Tasarımı	Seçmeli
2045	Mühendislik Fakültesi	Elektrik-Elektronik Mühendisliği	Elektrik-Elektronik Mühendisliği	2021 Elektrik-Elektronik Mühendisliği Müfredatı Türkçe	Enerji Kalitesi Tasarımı	Seçmeli
2046	Mühendislik Fakültesi	Elektrik-Elektronik Mühendisliği	Elektrik-Elektronik Mühendisliği	2021 Elektrik-Elektronik Mühendisliği Müfredatı Türkçe	Yenilenebilir Enerji Üretim Sistemleri Tasarımı	Seçmeli
2047	Mühendislik Fakültesi	Elektrik-Elektronik Mühendisliği	Elektrik-Elektronik Mühendisliği	2021 Elektrik-Elektronik Mühendisliği Müfredatı Türkçe	Enerji Sistemleri Projesi	Seçmeli
2048	Mühendislik Fakültesi	Elektrik-Elektronik Mühendisliği	Elektrik-Elektronik Mühendisliği	2021 Elektrik-Elektronik Mühendisliği Müfredatı Türkçe	Enerji Kalitesi Projesi	Seçmeli
2049	Mühendislik Fakültesi	Elektrik-Elektronik Mühendisliği	Elektrik-Elektronik Mühendisliği	2021 Elektrik-Elektronik Mühendisliği Müfredatı Türkçe	Yenilenebilir Enerji Üretim Sistemleri Projesi	Seçmeli
2050	Mühendislik Fakültesi	Elektrik-Elektronik Mühendisliği	Elektrik-Elektronik Mühendisliği (İÖ)	2021 Elektrik-Elektronik Mühendisliği Müfredatı Türkçe (İÖ)	Yenilenebilir Enerji Üretim Sistemleri (Teknik Seçmeli Ders I)	Seçmeli
2051	Mühendislik Fakültesi	Elektrik-Elektronik Mühendisliği	Elektrik-Elektronik Mühendisliği (İÖ)	2021 Elektrik-Elektronik Mühendisliği Müfredatı Türkçe (İÖ)	Enerji İletim Sistemleri (Teknik Seçmeli Ders III)	Seçmeli
2052	Mühendislik Fakültesi	Elektrik-Elektronik Mühendisliği	Elektrik-Elektronik Mühendisliği (İÖ)	2021 Elektrik-Elektronik Mühendisliği Müfredatı Türkçe (İÖ)	Enerji Dağıtım Sistemleri (Teknik Seçmeli Ders VII)	Seçmeli
2053	Mühendislik Fakültesi	Elektrik-Elektronik Mühendisliği	Elektrik-Elektronik Mühendisliği (İÖ)	2021 Elektrik-Elektronik Mühendisliği Müfredatı Türkçe (İÖ)	Enerji Sistemleri Çözümlenmeleri	Seçmeli
2054	Mühendislik Fakültesi	Elektrik-Elektronik Mühendisliği	Elektrik-Elektronik Mühendisliği (İÖ)	2021 Elektrik-Elektronik Mühendisliği Müfredatı Türkçe (İÖ)	Enerji Üretim Sistemleri (Teknik Seçmeli Ders II)	Seçmeli
2055	Mühendislik Fakültesi	Elektrik-Elektronik Mühendisliği	Elektrik-Elektronik Mühendisliği (İÖ)	2021 Elektrik-Elektronik Mühendisliği Müfredatı Türkçe (İÖ)	Yenilenebilir Enerji Kaynakları (Teknik Seçmeli Ders VIII)	Seçmeli
2056	Mühendislik Fakültesi	Elektrik-Elektronik Mühendisliği	Elektrik-Elektronik Mühendisliği (İÖ)	2021 Elektrik-Elektronik Mühendisliği Müfredatı Türkçe (İÖ)	Alternatif Enerji Sistemleri (Teknik Seçmeli Ders VIII)	Seçmeli
2057	Mühendislik Fakültesi	Elektrik-Elektronik Mühendisliği	Elektrik-Elektronik Mühendisliği (İÖ)	2021 Elektrik-Elektronik Mühendisliği Müfredatı Türkçe (İÖ)	Enerji Sistemleri Tasarımı	Seçmeli
2058	Mühendislik Fakültesi	Elektrik-Elektronik Mühendisliği	Elektrik-Elektronik Mühendisliği (İÖ)	2021 Elektrik-Elektronik Mühendisliği Müfredatı Türkçe (İÖ)	Enerji Kalitesi Tasarımı	Seçmeli
2059	Mühendislik Fakültesi	Elektrik-Elektronik Mühendisliği	Elektrik-Elektronik Mühendisliği (İÖ)	2021 Elektrik-Elektronik Mühendisliği Müfredatı Türkçe (İÖ)	Yenilenebilir Enerji Üretim Sistemleri Tasarımı	Seçmeli
2060	Mühendislik Fakültesi	Elektrik-Elektronik Mühendisliği	Elektrik-Elektronik Mühendisliği (İÖ)	2021 Elektrik-Elektronik Mühendisliği Müfredatı Türkçe (İÖ)	Enerji Sistemleri Projesi	Seçmeli
2061	Mühendislik Fakültesi	Elektrik-Elektronik Mühendisliği	Elektrik-Elektronik Mühendisliği (İÖ)	2021 Elektrik-Elektronik Mühendisliği Müfredatı Türkçe (İÖ)	Enerji Kalitesi Projesi	Seçmeli
2062	Mühendislik Fakültesi	Elektrik-Elektronik Mühendisliği	Elektrik-Elektronik Mühendisliği (İÖ)	2021 Elektrik-Elektronik Mühendisliği Müfredatı Türkçe (İÖ)	Yenilenebilir Enerji Üretim Sistemleri Projesi	Seçmeli
2063	Mühendislik Fakültesi	Endüstri Mühendisliği	Endüstri Mühendisliği	2021 Endüstri Mühendisliği Müfredatı	Enerji Yönetimi (Teknik Seçmeli Ders	Seçmeli

					I)	
2064	Mühendislik Fakültesi	Endüstri Mühendisliği	Endüstri Mühendisliği (İÖ)	2021 Endüstri Mühendisliği(İÖ) Müfredatı	Enerji Yönetimi (Teknik Seçmeli Ders I)	Seçmeli
2065	Mühendislik Fakültesi	Jeoloji Mühendisliği	Jeoloji Mühendisliği	2021 Jeoloji Mühendisliği (Normal Öğretim) Müfredatı	Enerji Kaynakları (Teknik Seçmeli Ders V)	Seçmeli
2066	Mühendislik Fakültesi	Jeoloji Mühendisliği	Jeoloji Mühendisliği	2021 Jeoloji Mühendisliği (Normal Öğretim) Müfredatı	Jeotermal Enerji (Teknik Seçmeli Ders VI)	Seçmeli
2067	Mühendislik Fakültesi	Jeoloji Mühendisliği	Jeoloji Mühendisliği (İÖ)	2019 Jeoloji Mühendisliği (İkinci Öğretim) Müfredatı	Enerji Kaynakları (Teknik Seçmeli Ders V)	Seçmeli
2068	Mühendislik Fakültesi	Jeoloji Mühendisliği	Jeoloji Mühendisliği (İÖ)	2019 Jeoloji Mühendisliği (İkinci Öğretim) Müfredatı	Jeotermal Enerji (Teknik Seçmeli Ders VI)	Seçmeli
2069	Mühendislik Fakültesi	Malzeme Bilimi ve Mühendisliği	Malzeme Bilimi ve Mühendisliği	2019 Malzeme Bilimi ve Mühendisliği Müfredatı	Sürdürülebilir Enerji Malzemeleri (Teknik Seçmeli Ders II)	Seçmeli
2070	Mühendislik Fakültesi	Malzeme Bilimi ve Mühendisliği	Malzeme Bilimi ve Mühendisliği (İÖ)	2019 Malzeme Bilimi ve Mühendisliği(İÖ) Müfredatı	Sürdürülebilir Enerji Malzemeleri (Teknik Seçmeli Ders II)	Seçmeli
2071	Eğitim Fakültesi	Fen Bilgisi Öğretmenliği	Fen Bilgisi Öğretmenliği	2021 Fen Bilgisi Öğretmenliği N.Ö Müfredatı	Yenilenebilir Enerji Kaynakları	Seçmeli
2072	Simav Teknoloji Fakültesi	İmalat Mühendisliği	İmalat Mühendisliği	2021 İmalat Mühendisliği Müfredatı	Enerji Üretimi ve İletimi	Seçmeli
2073	Simav Teknoloji Fakültesi	İmalat Mühendisliği	İmalat Mühendisliği(İÖ)	2012 İmalat Mühendisliği(İÖ) Müfredatı	Enerji Üretimi ve İletimi	Seçmeli
2074	Simav Teknoloji Fakültesi	Elektrik-Elektronik Mühendisliği	Elektrik-Elektronik Mühendisliği	2021 Elektrik-Elektronik Mühendisliği Müfredatı	Enerji Depolama Sistemleri	Seçmeli
2075	Simav Teknoloji Fakültesi	Elektrik-Elektronik Mühendisliği	Elektrik-Elektronik Mühendisliği	2021 Elektrik-Elektronik Mühendisliği Müfredatı	Elektrik Enerjisi Üretimi	Seçmeli
2076	Simav Teknoloji Fakültesi	Elektrik-Elektronik Mühendisliği	Elektrik-Elektronik Mühendisliği	2021 Elektrik-Elektronik Mühendisliği Müfredatı	Enerji Verimliliği	Seçmeli
2077	Simav Teknoloji Fakültesi	Elektrik-Elektronik Mühendisliği	Elektrik-Elektronik Mühendisliği	2021 Elektrik-Elektronik Mühendisliği Müfredatı	Yenilenebilir Enerji Kaynakları	Seçmeli
2078	Simav Teknoloji Fakültesi	Elektrik-Elektronik Mühendisliği	Elektrik-Elektronik Mühendisliği	2021 Elektrik-Elektronik Mühendisliği Müfredatı	Elektromanyetik Enerji Dönüşümü	Seçmeli
2079	Simav Teknoloji Fakültesi	Elektrik-Elektronik Mühendisliği	Elektrik-Elektronik Mühendisliği	2021 Elektrik-Elektronik Mühendisliği Müfredatı	Enerji İletim Sistemleri	Seçmeli
2080	Simav Teknoloji Fakültesi	Elektrik-Elektronik Mühendisliği	Elektrik-Elektronik Mühendisliği	2021 Elektrik-Elektronik Mühendisliği Müfredatı	Enerji Dağıtım ve İletim Sistemlerinde Güvenirlilik	Seçmeli
2081	Simav Teknoloji Fakültesi	Elektrik-Elektronik Mühendisliği	Elektrik-Elektronik Mühendisliği(İÖ)	2021 Elektrik-Elektronik Mühendisliği Müfredatı (İ.Ö)	Enerji Depolama Sistemleri	Seçmeli
2082	Simav Teknoloji Fakültesi	Elektrik-Elektronik Mühendisliği	Elektrik-Elektronik Mühendisliği(İÖ)	2021 Elektrik-Elektronik Mühendisliği Müfredatı (İ.Ö)	Elektrik Enerjisi Üretimi	Seçmeli
2083	Simav Teknoloji Fakültesi	Elektrik-Elektronik Mühendisliği	Elektrik-Elektronik Mühendisliği(İÖ)	2021 Elektrik-Elektronik Mühendisliği Müfredatı (İ.Ö)	Enerji Verimliliği	Seçmeli
2084	Simav Teknoloji Fakültesi	Elektrik-Elektronik Mühendisliği	Elektrik-Elektronik Mühendisliği(İÖ)	2021 Elektrik-Elektronik Mühendisliği Müfredatı (İ.Ö)	Yenilenebilir Enerji Kaynakları	Seçmeli
2085	Simav Teknoloji Fakültesi	Elektrik-Elektronik Mühendisliği	Elektrik-Elektronik Mühendisliği(İÖ)	2021 Elektrik-Elektronik Mühendisliği	Elektromanyetik Enerji Dönüşümü	Seçmeli

				Müfredatı (İ.Ö)		
2086	Simav Teknoloji Fakültesi	Elektrik-Elektronik Mühendisliği	Elektrik-Elektronik Mühendisliği(İÖ)	2021 Elektrik-Elektronik Mühendisliği Müfredatı (İ.Ö)	Enerji İletim Sistemleri	Seçmeli
2087	Simav Teknoloji Fakültesi	Elektrik-Elektronik Mühendisliği	Elektrik-Elektronik Mühendisliği(İÖ)	2021 Elektrik-Elektronik Mühendisliği Müfredatı (İ.Ö)	Enerji Dağıtım ve İletim Sistemlerinde Güvenirlilik	Seçmeli
2088	Simav Teknoloji Fakültesi	Makine Mühendisliği	Makine Mühendisliği	2021 Makine Mühendisliği Müfredatı	Enerji Üretimi ve İletimi	Seçmeli
2089	Simav Teknoloji Fakültesi	Makine Mühendisliği	Makine Mühendisliği	2021 Makine Mühendisliği Müfredatı	Yenilenebilir Enerji Kaynakları	Seçmeli
2090	Simav Teknoloji Fakültesi	Makine Mühendisliği	Makine Mühendisliği (İÖ)	2021 Makine Mühendisliği (İ.Ö) Müfredatı	Enerji Üretimi ve İletimi	Seçmeli
2091	Simav Teknoloji Fakültesi	Makine Mühendisliği	Makine Mühendisliği (İÖ)	2021 Makine Mühendisliği (İ.Ö) Müfredatı	Yenilenebilir Enerji Kaynakları	Seçmeli
2092	Gediz Meslek Yüksekokulu	Mekatronik(3261)	Mekatronik	2013 Mekatronik Müfredatı	Enerji Yönetimi (Seçmeli Ders)	Seçmeli
2093	Gediz Meslek Yüksekokulu	Mekatronik(3261)	Mekatronik	2013 Mekatronik Müfredatı	Yenilenebilir Enerji Sistemleri (Seçmeli Ders)	Seçmeli
2094	Gediz Meslek Yüksekokulu	Mekatronik(3261)	Mekatronik(İÖ)	2013 Mekatronik(İÖ) Müfredatı	Enerji Yönetimi (Seçmeli Ders)	Seçmeli
2095	Gediz Meslek Yüksekokulu	Mekatronik(3261)	Mekatronik(İÖ)	2013 Mekatronik(İÖ) Müfredatı	Yenilenebilir Enerji Sistemleri (Seçmeli Ders)	Seçmeli
2096	Tavşanlı Meslek Yüksekokulu	Kontrol Ve Otomasyon Teknolojisi (3358)	Kontrol Ve Otomasyon Teknolojisi	2021 Kontrol ve Otomasyon Teknolojisi Müfredatı (BOLOGNA)	Yenilenebilir Enerji Sistemleri (Seçmeli Ders)	Seçmeli
2097	Tavşanlı Meslek Yüksekokulu	Makine (3360)	Makine	2021 Makine Müfredatı (BOLOGNA)	Enerji Yönetimi (Seçmeli Ders)	Seçmeli
2098	Tavşanlı Meslek Yüksekokulu	Makine (3360)	Makine(İÖ)	2013 Makine(İÖ) Müfredatı (BOLOGNA)	Enerji Yönetimi (Seçmeli Ders)	Seçmeli
2099	Altıntaş Meslek Yüksekokulu	Laboratuvar Teknolojisi (3479)	Laboratuvar Teknolojisi	2021 Laboratuvar Teknolojisi Müfredatı	Yenilenebilir Enerji Kaynakları (Seçmeli Ders)	Seçmeli
2100	Altıntaş Meslek Yüksekokulu	Laboratuvar Teknolojisi (3479)	Laboratuvar Teknolojisi (İÖ)	2021 Laboratuvar Teknolojisi (İÖ) Müfredatı	Yenilenebilir Enerji Kaynakları (Seçmeli Ders)	Seçmeli
2101	Dumlupınar Meslek Yüksekokulu	Alternatif Enerji Kaynakları Teknolojisi (3815)	Alternatif Enerji Kaynakları Teknolojisi (3815)	2021 Alternatif Enerji Kaynakları Teknolojisi	Temel Enerji Kaynakları	Zorunlu
2102	Dumlupınar Meslek Yüksekokulu	Alternatif Enerji Kaynakları Teknolojisi (3815)	Alternatif Enerji Kaynakları Teknolojisi (3815)	2021 Alternatif Enerji Kaynakları Teknolojisi	Enerji Fizikine Giriş	Zorunlu
2103	Dumlupınar Meslek Yüksekokulu	Alternatif Enerji Kaynakları Teknolojisi (3815)	Alternatif Enerji Kaynakları Teknolojisi (3815)	2021 Alternatif Enerji Kaynakları Teknolojisi	Biyokütle ile Enerji Üretimi	Zorunlu
2104	Dumlupınar Meslek Yüksekokulu	Alternatif Enerji Kaynakları Teknolojisi (3815)	Alternatif Enerji Kaynakları Teknolojisi (3815)	2021 Alternatif Enerji Kaynakları Teknolojisi	Güneş Enerjisi ile Elektrik Üretimi	Zorunlu
2105	Dumlupınar Meslek Yüksekokulu	Alternatif Enerji Kaynakları Teknolojisi (3815)	Alternatif Enerji Kaynakları Teknolojisi (3815)	2021 Alternatif Enerji Kaynakları Teknolojisi	Hidro Enerji	Zorunlu
2106	Dumlupınar Meslek Yüksekokulu	Alternatif Enerji Kaynakları Teknolojisi (3815)	Alternatif Enerji Kaynakları Teknolojisi (3815)	2021 Alternatif Enerji Kaynakları Teknolojisi	Hibrit Enerji Sistemleri	Zorunlu
2107	Dumlupınar Meslek Yüksekokulu	Alternatif Enerji Kaynakları Teknolojisi (3815)	Alternatif Enerji Kaynakları Teknolojisi (3815)	2021 Alternatif Enerji Kaynakları Teknolojisi	Enerji Depolama (Seçmeli Ders)	Seçmeli
2108	Dumlupınar Meslek	Alternatif Enerji Kaynakları Teknolojisi	Alternatif Enerji Kaynakları Teknolojisi	2021 Alternatif Enerji Kaynakları Teknolojisi	Alternatif Enerji Teknolojileri	Zorunlu

	Yüksekokulu	(3815)	(3815)			
2109	Dumlupınar Meslek Yüksekokulu	Alternatif Enerji Kaynakları Teknolojisi (3815)	Alternatif Enerji Kaynakları Teknolojisi (3815)	2021 Alternatif Enerji Kaynakları Teknolojisi	Rüzgar Enerjisi ve Uygulamaları	Zorunlu
2110	Dumlupınar Meslek Yüksekokulu	Alternatif Enerji Kaynakları Teknolojisi (3815)	Alternatif Enerji Kaynakları Teknolojisi (3815)	2021 Alternatif Enerji Kaynakları Teknolojisi	Elektrik Enerjisi İletimi ve Dağıtımı	Zorunlu
2111	Dumlupınar Meslek Yüksekokulu	Alternatif Enerji Kaynakları Teknolojisi (3815)	Alternatif Enerji Kaynakları Teknolojisi (3815)	2021 Alternatif Enerji Kaynakları Teknolojisi	Enerji Yönetimi (Seçmeli Ders)	Seçmeli
2112	Dumlupınar Meslek Yüksekokulu	Alternatif Enerji Kaynakları Teknolojisi (3815)	Alternatif Enerji Kaynakları Teknolojisi (3815)	2021 Alternatif Enerji Kaynakları Teknolojisi	Jeotermal Enerji Uygulamaları (Seçmeli Ders)	Seçmeli
2113	Emet Meslek Yüksekokulu	Kimya Teknolojisi (3914)	Kimya Teknolojisi	2021 Kimya Teknolojisi Müfredatı	Alternatif Enerji Kaynakları (Seçmeli Ders)	Seçmeli
2114	Pazarlar Meslek Yüksekokulu	Makine Resim ve Konstrüksiyon (4116)	Makine Resim ve Konstrüksiyon	2021 Makine Resim ve Konstrüksiyon Müfredatı YENİ	Enerji Yönetimi (Seçmeli Ders)	Seçmeli
2115	Pazarlar Meslek Yüksekokulu	Makine Resim ve Konstrüksiyonu (4118)	Makine Resim ve Konstrüksiyonu	2021 Makine Resim ve Konstrüksiyonu Müfredatı YENİ	Enerji Yönetimi (Seçmeli Ders)	Seçmeli
2116	Simav Meslek Yüksekokulu	Elektrik(4253)	Elektrik	2021 Elektrik Müfredatı	Elektrik Enerji Santralleri (Seçmeli Ders)	Seçmeli
2117	Simav Meslek Yüksekokulu	Elektrik(4253)	Elektrik	2021 Elektrik Müfredatı	Elektrik Enerjisi İletimi ve Dağıtımı	Zorunlu
2118	Simav Meslek Yüksekokulu	Elektrik(4253)	Elektrik	2021 Elektrik Müfredatı	Enerji Yönetimi (Seçmeli Ders)	Seçmeli
2119	Simav Meslek Yüksekokulu	Elektrik(4253)	Elektrik(İÖ)	2021 Elektrik(İÖ) Müfredatı	Elektrik Enerji Santralleri (Seçmeli Ders)	Seçmeli
2120	Simav Meslek Yüksekokulu	Elektrik(4253)	Elektrik(İÖ)	2021 Elektrik(İÖ) Müfredatı	Elektrik Enerjisi İletimi ve Dağıtımı	Zorunlu
2121	Simav Meslek Yüksekokulu	Elektrik(4253)	Elektrik(İÖ)	2021 Elektrik(İÖ) Müfredatı	Enerji Yönetimi (Seçmeli Ders)	Seçmeli
2122	Simav Meslek Yüksekokulu	Elektronik Teknolojisi(4254)	Elektronik Teknolojisi	2013 Elektronik Teknolojisi Müfredatı	Yenilenebilir Enerji Sistemleri (Seçmeli Ders)	Seçmeli
2123	Simav Meslek Yüksekokulu	Kontrol ve Otomasyon Teknolojisi (4258)	Kontrol ve Otomasyon Teknolojisi	2021 Kontrol ve Otomasyon Teknolojisi Müfredatı	Yenilenebilir Enerji Sistemleri (Seçmeli Ders)	Seçmeli
2124	Simav Meslek Yüksekokulu	Makine (4260)	Makine	2021 Makine Müfredatı	Enerji Yönetimi (Seçmeli Ders)	Seçmeli
2125	Simav Meslek Yüksekokulu	Makine (4260)	Makine(İÖ)	2013 Makine(İÖ) Müfredatı	Enerji Yönetimi (Seçmeli Ders)	Seçmeli
2126	Simav Meslek Yüksekokulu	Mekatronik (4261)	Mekatronik	2021 Mekatronik Müfredatı	Enerji Yönetimi (Seçmeli Ders)	Seçmeli
2127	Simav Meslek Yüksekokulu	Mekatronik (4261)	Mekatronik	2021 Mekatronik Müfredatı	Yenilenebilir Enerji Sistemleri (Seçmeli Ders)	Seçmeli
2128	Simav Meslek Yüksekokulu	Mekatronik (4261)	Mekatronik(İÖ)	2021 Mekatronik(İÖ) Müfredatı	Enerji Yönetimi (Seçmeli Ders)	Seçmeli
2129	Simav Meslek Yüksekokulu	Mekatronik (4261)	Mekatronik(İÖ)	2021 Mekatronik(İÖ) Müfredatı	Yenilenebilir Enerji Sistemleri (Seçmeli Ders)	Seçmeli
2130	Kütahya Teknik Bilimler Meslek Yüksekokulu	Kimya Teknolojisi(5132)	Kimya Teknolojisi	2021 Kimya Teknolojisi Müfredatı	Alternatif Enerji Kaynakları (Seçmeli Ders)	Seçmeli
2131	Kütahya Teknik Bilimler Meslek Yüksekokulu	Kimya Teknolojisi(5132)	Kimya Teknolojisi(İÖ)	2021Kimya Teknolojisi(İÖ) Müfredatı	Alternatif Enerji Kaynakları (Seçmeli Ders)	Seçmeli

2132	Kütahya Teknik Bilimler Meslek Yüksekokulu	Elektrik(5153)	Elektrik	2021 Elektrik Müfredatı	Elektrik Enerji Santralleri (Seçmeli Ders)	Seçmeli
2133	Kütahya Teknik Bilimler Meslek Yüksekokulu	Elektrik(5153)	Elektrik	2021 Elektrik Müfredatı	Elektrik Enerjisi İletimi ve Dağıtımı	Zorunlu
2134	Kütahya Teknik Bilimler Meslek Yüksekokulu	Elektrik(5153)	Elektrik	2021 Elektrik Müfredatı	Enerji Yönetimi (Seçmeli Ders)	Seçmeli
2135	Kütahya Teknik Bilimler Meslek Yüksekokulu	Elektrik(5153)	Elektrik(İÖ)	2021 Elektrik(İÖ) Müfredatı	Elektrik Enerji Santralleri (Seçmeli Ders)	Seçmeli
2136	Kütahya Teknik Bilimler Meslek Yüksekokulu	Elektrik(5153)	Elektrik(İÖ)	2021 Elektrik(İÖ) Müfredatı	Elektrik Enerjisi İletimi ve Dağıtımı	Zorunlu
2137	Kütahya Teknik Bilimler Meslek Yüksekokulu	Elektrik(5153)	Elektrik(İÖ)	2021 Elektrik(İÖ) Müfredatı	Enerji Yönetimi (Seçmeli Ders)	Seçmeli
2138	Kütahya Teknik Bilimler Meslek Yüksekokulu	Elektronik Teknolojisi(5154)	Elektronik Teknolojisi	2021 Elektronik Teknolojisi Müfredatı	Yenilenebilir Enerji Sistemleri (Seçmeli Ders)	Seçmeli
2139	Kütahya Teknik Bilimler Meslek Yüksekokulu	Elektronik Teknolojisi(5154)	Elektronik Teknolojisi(İÖ)	2021 Elektronik Teknolojisi (İ.Ö) Müfredatı	Yenilenebilir Enerji Sistemleri (Seçmeli Ders)	Seçmeli
2140	Kütahya Teknik Bilimler Meslek Yüksekokulu	Kontrol Ve Otomasyon Teknolojisi(5158)	Kontrol Ve Otomasyon Teknolojisi	2021 Kontrol Ve Otomasyon Teknolojisi Müfredatı	Yenilenebilir Enerji Sistemleri (Seçmeli Ders)	Seçmeli
2141	Kütahya Teknik Bilimler Meslek Yüksekokulu	Makine(5160)	Makine	2021 Makine Müfredatı	Enerji Yönetimi (Seçmeli Ders)	Seçmeli
2142	Kütahya Teknik Bilimler Meslek Yüksekokulu	Makine(5160)	Makine(İÖ)	2021 Makine(İÖ) Müfredatı	Enerji Yönetimi (Seçmeli Ders)	Seçmeli
2143	Kütahya Teknik Bilimler Meslek Yüksekokulu	Mekatronik(5161)	Mekatronik	2021 Mekatronik Müfredatı	Enerji Yönetimi (Seçmeli Ders)	Seçmeli
2144	Kütahya Teknik Bilimler Meslek Yüksekokulu	Mekatronik(5161)	Mekatronik	2021 Mekatronik Müfredatı	Yenilenebilir Enerji Sistemleri (Seçmeli Ders)	Seçmeli
2145	Kütahya Teknik Bilimler Meslek Yüksekokulu	Mekatronik(5161)	Mekatronik(İÖ)	2021 Mekatronik (İÖ) Müfredatı	Enerji Yönetimi (Seçmeli Ders)	Seçmeli
2146	Kütahya Teknik Bilimler Meslek Yüksekokulu	Mekatronik(5161)	Mekatronik(İÖ)	2021 Mekatronik (İÖ) Müfredatı	Yenilenebilir Enerji Sistemleri (Seçmeli Ders)	Seçmeli
2147	Lisansüstü Eğitim Enstitüsü	Elektrik-Elektronik Mühendisliği (8522)	Elektrik-Elektronik Mühendisliği (YL)	2020 Güz Girişli Elektrik-Elektronik Mühendisliği TEZLİ (YL) Müfredatı YENİ.	Enerji Sistemlerinin Optimal İşletimi	Seçmeli
2148	Lisansüstü Eğitim Enstitüsü	Elektrik-Elektronik Mühendisliği (8522)	Elektrik-Elektronik Mühendisliği (YL)	2020 Güz Girişli Elektrik-Elektronik Mühendisliği TEZLİ (YL) Müfredatı YENİ.	Enerji İletim Hatlarının Modellenmesi	Seçmeli
2149	Lisansüstü Eğitim Enstitüsü	Elektrik-Elektronik Mühendisliği (8522)	Elektrik-Elektronik Mühendisliği (YL)	2020 Güz Girişli Elektrik-Elektronik Mühendisliği TEZLİ (YL) Müfredatı YENİ.	Yüksek Gerilimli Doğru Akımla Enerji İletimi	Seçmeli
2150	Lisansüstü Eğitim Enstitüsü	Elektrik-Elektronik Mühendisliği (8522)	Elektrik-Elektronik Mühendisliği (YL)	2020 Güz Girişli Elektrik-Elektronik Mühendisliği TEZLİ (YL) Müfredatı YENİ.	Güç Sistemlerinde Rüzgar Enerjisi	Seçmeli
2151	Lisansüstü Eğitim Enstitüsü	Elektrik-Elektronik Mühendisliği (8522)	Elektrik-Elektronik (DR)	2020 Güz Girişli Elektrik-Elektronik Mühendisliği(DR) Müfredatı YENİ	Enerji Sistemlerinin Optimal İşletimi	Seçmeli
2152	Lisansüstü Eğitim Enstitüsü	Elektrik-Elektronik Mühendisliği (8522)	Elektrik-Elektronik (DR)	2020 Güz Girişli Elektrik-Elektronik Mühendisliği(DR) Müfredatı YENİ	Enerji İletim Hatlarının Modellenmesi	Seçmeli

2153	Lisansüstü Eğitim Enstitüsü	Elektrik-Elektronik Mühendisliği (8522)	Elektrik-Elektronik (DR)	2020 Güz Girişli Elektrik-Elektronik Mühendisliği(DR) Müfredatı YENİ	Yüksek Gerilimli Doğru Akımlı Enerji İletimi	Seçmeli
2154	Lisansüstü Eğitim Enstitüsü	Matematik ve Fen Bilimleri Eğitimi (8527)	Fen Bilgisi Eğitimi (YL)	2020 Fen Bilgisi Eğitimi TEZLİ (YL) Müfredatı YENİ.	Canlılarda Enerji Dönüşümü	Seçmeli
2155	Lisansüstü Eğitim Enstitüsü	İleri Teknolojiler (8512)	İleri Teknolojiler (YL)	2020 Güz Girişli İleri Teknolojiler TEZLİ (YL) Müfredatı YENİ.	Hidrojen Enerjisi Teknolojileri	Seçmeli
2156	Lisansüstü Eğitim Enstitüsü	İleri Teknolojiler (8512)	İleri Teknolojiler (YL)	2020 Güz Girişli İleri Teknolojiler TEZLİ (YL) Müfredatı YENİ.	Jeotermal Enerji	Seçmeli
2157	Lisansüstü Eğitim Enstitüsü	İleri Teknolojiler (8512)	İleri Teknolojiler (YL)	2020 Güz Girişli İleri Teknolojiler TEZLİ (YL) Müfredatı YENİ.	Yenilenebilir Enerji Kaynakları	Seçmeli
2158	Lisansüstü Eğitim Enstitüsü	İleri Teknolojiler (8512)	İleri Teknolojiler (YL)	2020 Güz Girişli İleri Teknolojiler TEZLİ (YL) Müfredatı YENİ.	Rüzgar Enerjisi ve Sistemleri	Seçmeli
2159	Lisansüstü Eğitim Enstitüsü	İleri Teknolojiler (8512)	İleri Teknolojiler (YL)	2020 Güz Girişli İleri Teknolojiler TEZLİ (YL) Müfredatı YENİ.	Enerji Sistemlerinin Analizi	Seçmeli
2160	Lisansüstü Eğitim Enstitüsü	İleri Teknolojiler (8512)	İleri Teknolojiler (YL)	2020 Güz Girişli İleri Teknolojiler TEZLİ (YL) Müfredatı YENİ.	Yenilenebilir Enerji Uygulamaları	Seçmeli
2161	Lisansüstü Eğitim Enstitüsü	İleri Teknolojiler (8512)	İleri Teknolojiler (YL)	2020 Güz Girişli İleri Teknolojiler TEZLİ (YL) Müfredatı YENİ.	Güneş Enerjisi ve Sistemleri	Seçmeli
2162	Lisansüstü Eğitim Enstitüsü	Maden Mühendisliği (8534)	Maden Mühendisliği (DR)	2020 Maden Mühendisliği (DR) Müfredatı YENİ.	Kömüre Dayalı Enerji Politikaları	Seçmeli
2163	Lisansüstü Eğitim Enstitüsü	Maden Mühendisliği (8534)	Maden Mühendisliği (YL)	2020 Maden Mühendisliği TEZLİ (YL) Müfredatı YENİ.	Kömüre Dayalı Enerji Politikaları	Seçmeli
2164	Lisansüstü Eğitim Enstitüsü	Makine Mühendisliği (8537)	Makine Mühendisliği (DR)	2020 Güz Girişli Makine Mühendisliği (DR) Müfredatı YENİ.	Güneş Enerji Sistemleri	Seçmeli
2165	Lisansüstü Eğitim Enstitüsü	Makine Mühendisliği (8537)	Makine Mühendisliği (DR)	2020 Güz Girişli Makine Mühendisliği (DR) Müfredatı YENİ.	Enerji ve Ekserji Analizi	Seçmeli
2166	Lisansüstü Eğitim Enstitüsü	Makine Mühendisliği (8537)	Makine Mühendisliği (DR)	2020 Güz Girişli Makine Mühendisliği (DR) Müfredatı YENİ.	Rüzgar Enerji Sistemlerinde Enerji ve Akış Modellemesi	Seçmeli
2167	Lisansüstü Eğitim Enstitüsü	Makine Mühendisliği (8537)	Makine Mühendisliği (DR)	2020 Güz Girişli Makine Mühendisliği (DR) Müfredatı YENİ.	Modern Enerji Santralleri	Seçmeli
2168	Lisansüstü Eğitim Enstitüsü	Makine Mühendisliği (8537)	Makine Mühendisliği (DR)	2020 Güz Girişli Makine Mühendisliği (DR) Müfredatı YENİ.	Enerji Dönüşüm Sistemleri	Seçmeli
2169	Lisansüstü Eğitim Enstitüsü	Makine Mühendisliği (8537)	Makine Mühendisliği (DR)	2020 Güz Girişli Makine Mühendisliği (DR) Müfredatı YENİ.	Yenilenebilir Enerji Kaynaklarında Saha Belirleme Yöntemleri	Seçmeli
2170	Lisansüstü Eğitim Enstitüsü	Makine Mühendisliği (8537)	Makine Mühendisliği (YL)	2020 Güz Girişli Makine Mühendisliği TEZLİ (YL) Müfredatı YENİ.	Güneş Enerji Sistemleri	Seçmeli
2171	Lisansüstü Eğitim Enstitüsü	Makine Mühendisliği (8537)	Makine Mühendisliği (YL)	2020 Güz Girişli Makine Mühendisliği TEZLİ (YL) Müfredatı YENİ.	Enerji ve Ekserji Analizi	Seçmeli
2172	Lisansüstü Eğitim Enstitüsü	Makine Mühendisliği (8537)	Makine Mühendisliği (YL)	2020 Güz Girişli Makine Mühendisliği TEZLİ (YL) Müfredatı YENİ.	Modern Enerji Santralleri	Seçmeli
2173	Lisansüstü Eğitim Enstitüsü	Makine Mühendisliği (8537)	Makine Mühendisliği (YL)	2020 Güz Girişli Makine Mühendisliği TEZLİ (YL) Müfredatı YENİ.	Enerji Depolama Malzemelerinin Karakterizasyonu	Seçmeli

2174	Lisansüstü Eğitim Enstitüsü	Malzeme Bilimi ve Mühendisliği (8538)	Malzeme Bilimi ve Mühendisliği (YL)	2020 Güz Girişli Malzeme Bilimi ve Mühendisliği (YL) Müfredatı YENİ.	Yenilenebilir Enerji Teknikleri	Seçmeli
2175	Lisansüstü Eğitim Enstitüsü	Malzeme Bilimi ve Mühendisliği (8538)	Malzeme Bilimi ve Mühendisliği (DR)	2020 Güz Girişli Malzeme Bilimi ve Mühendisliği (DR) Müfredatı YENİ.	Enerji Üretiminde Nanoteknoloji	Seçmeli
2176	Lisansüstü Eğitim Enstitüsü	Nanoteknoloji (8545)	Nanoteknoloji (YL)	2020 Nanoteknoloji TEZLİ (YL) Müfredatı YENİ.	Nanoteknoloji ve Enerji Uygulamaları	Seçmeli
2177	Lisansüstü Eğitim Enstitüsü	İş Sağlığı ve Güvenliği (Disiplinlerarası) (8554)	İş Sağlığı ve Güvenliği (Disiplinlerarası) (YL) (Tezsiz) (İÖ)	2020 İş Sağlığı ve Güvenliği Tezsiz Müfredatı Güz Girişli	Enerji ve İş Güvenliği	Seçmeli
2178	Lisansüstü Eğitim Enstitüsü	İş Sağlığı ve Güvenliği (Disiplinlerarası) (8554)	İş Sağlığı ve Güvenliği (Disiplinlerarası) (YL) (İÖ)	2020 İş Sağlığı ve Güvenliği (İ.Ö) TEZLİ (YL) Müfredatı YENİ.	Enerji ve İş Güvenliği	Seçmeli
2179	Fen Edebiyat Fakültesi	Biyokimya	Biyokimya	2021 Biyokimya Müfredatı	Biyoteknolojik İlaçlar I (Seçmeli Ders XV)	Seçmeli
2180	Fen Edebiyat Fakültesi	Biyokimya	Biyokimya	2021 Biyokimya Müfredatı	Antitümör İlaçlar I (Seçmeli Ders XV)	Seçmeli
2181	Fen Edebiyat Fakültesi	Biyokimya	Biyokimya	2021 Biyokimya Müfredatı	İlaç Tasarımı (Seçmeli Ders X)	Seçmeli
2182	Fen Edebiyat Fakültesi	Biyokimya	Biyokimya	2021 Biyokimya Müfredatı	İlaç Metabolizması	Zorunlu
2183	Fen Edebiyat Fakültesi	Biyokimya	Biyokimya	2021 Biyokimya Müfredatı	Biyoteknolojik İlaçlar II (Seçmeli Ders XVI)	Seçmeli
2184	Fen Edebiyat Fakültesi	Biyokimya	Biyokimya	2021 Biyokimya Müfredatı	Enediye Antitümör İlaçlar (Seçmeli Ders XVI)	Seçmeli
2185	Fen Edebiyat Fakültesi	Biyokimya	Biyokimya	2021 Biyokimya Müfredatı	Antitümör İlaçlar II (Seçmeli Ders XVI)	Seçmeli
2186	Gediz Meslek Yüksekokulu	Tıbbi ve Aromatik Bitkiler(3221)	Tıbbi ve Aromatik Bitkiler	2013 Tıbbi Ve Aromatik Bitkiler Müfredatı	İlaç Bitkileri Değerlendirme Teknolojisi	Zorunlu
2187	Emet Meslek Yüksekokulu	Kimya Teknolojisi (3914)	Kimya Teknolojisi	2021 Kimya Teknolojisi Müfredatı	İlaç Teknolojisi (Seçmeli Ders)	Seçmeli
2188	Simav Meslek Yüksekokulu	Laboratuvar Teknolojisi (4229)	Laboratuvar Teknolojisi	2021 LABORATUVAR TEKNOLOJİSİ MÜFREDATI	Tarım İlaçları ve Analizleri (Seçmeli Ders)	Seçmeli
2189	Kütahya Teknik Bilimler Meslek Yüksekokulu	Kimya Teknolojisi(5132)	Kimya Teknolojisi	2021 Kimya Teknolojisi Müfredatı	İlaç Teknolojisi (Seçmeli Ders)	Seçmeli
2190	Kütahya Teknik Bilimler Meslek Yüksekokulu	Kimya Teknolojisi(5132)	Kimya Teknolojisi(İÖ)	2021Kimya Teknolojisi(İÖ) Müfredatı	İlaç Teknolojisi (Seçmeli Ders)	Seçmeli
2191	Mühendislik Fakültesi	İnşaat Mühendisliği	İnşaat Mühendisliği	2021 İnşaat Mühendisliği Müfredatı	Geoteknik Deprem Mühendisliğine Giriş (Teknik Seçmeli Ders VII)	Seçmeli
2192	Mühendislik Fakültesi	İnşaat Mühendisliği	İnşaat Mühendisliği	2021 İnşaat Mühendisliği Müfredatı	Deprem Mühendisliğine Giriş (Teknik Seçmeli Ders IV)	Seçmeli
2193	Mühendislik Fakültesi	İnşaat Mühendisliği	İnşaat Mühendisliği (İÖ)	2021 İnşaat Mühendisliği Müfredatı(İÖ)	Geoteknik Deprem Mühendisliğine Giriş (Teknik Seçmeli Ders VII)	Seçmeli
2194	Mühendislik Fakültesi	İnşaat Mühendisliği	İnşaat Mühendisliği (İÖ)	2021 İnşaat Mühendisliği Müfredatı(İÖ)	Deprem Mühendisliğine Giriş (Teknik Seçmeli Ders IV)	Seçmeli
2195	Mühendislik Fakültesi	Jeoloji Mühendisliği	Jeoloji Mühendisliği	2021 Jeoloji Mühendisliği (Normal Öğretim) Müfredatı	Deprem Jeolojisi ve Mekaniği (Teknik Seçmeli Ders VII)	Seçmeli
2196	Mühendislik Fakültesi	Jeoloji Mühendisliği	Jeoloji Mühendisliği	2021 Jeoloji Mühendisliği (Normal Öğretim) Müfredatı	Türkiye'nin Depremselliği (Teknik Seçmeli Ders IV)	Seçmeli

2197	Mühendislik Fakültesi	Jeoloji Mühendisliği	Jeoloji Mühendisliği (İÖ)	2019 Jeoloji Mühendisliği (İkinci Öğretim) Müfredatı	Deprem Jeolojisi ve Mekaniği (Teknik Seçmeli Ders VII)	Seçmeli
2198	Mühendislik Fakültesi	Jeoloji Mühendisliği	Jeoloji Mühendisliği (İÖ)	2019 Jeoloji Mühendisliği (İkinci Öğretim) Müfredatı	Türkiye'nin Depremselliği (Teknik Seçmeli Ders IV)	Seçmeli
2199	Kütahya Teknik Bilimler Meslek Yüksekokulu	İnşaat Teknolojisi(5157)	İnşaat Teknolojisi	2021 İnşaat Teknolojisi Müfredatı	Deprem Bilgisi (Seçmeli Ders)	Seçmeli
2200	Kütahya Teknik Bilimler Meslek Yüksekokulu	İnşaat Teknolojisi(5157)	İnşaat Teknolojisi(İÖ)	2021 İnşaat Teknolojisi(İÖ) Müfredatı	Deprem Bilgisi (Seçmeli Ders)	Seçmeli
2201	Lisansüstü Eğitim Enstitüsü	Jeoloji Mühendisliği (8529)	Jeoloji Mühendisliği (YL)	2020 Jeoloji Mühendisliği TEZLİ (YL) Müfredatı YENİ.	Depremler ve Aktif Tektonik	Seçmeli
2202	Lisansüstü Eğitim Enstitüsü	İnşaat Mühendisliği (8543)	İnşaat Mühendisliği (YL)	2020 İnşaat Mühendisliği TEZLİ (YL) Müfredatı YENİ.	Yapısal Deprem Mühendisliği	Seçmeli
2203	Lisansüstü Eğitim Enstitüsü	İnşaat Mühendisliği (8543)	İnşaat Mühendisliği (YL)	2020 İnşaat Mühendisliği TEZLİ (YL) Müfredatı YENİ.	Depreme Dayanıklı Yapı Tasarımı	Seçmeli
2204	Lisansüstü Eğitim Enstitüsü	İnşaat Mühendisliği (8543)	İnşaat Mühendisliği (YL)	2020 İnşaat Mühendisliği TEZLİ (YL) Müfredatı YENİ.	Geoteknik Deprem Mühendisliği	Seçmeli
2205	Lisansüstü Eğitim Enstitüsü	İnşaat Mühendisliği (8543)	İnşaat Mühendisliği (YL)	2020 İnşaat Mühendisliği TEZLİ (YL) Müfredatı YENİ.	Depreme Dayanıklı Yapı Tasarımı	Seçmeli
2206	Lisansüstü Eğitim Enstitüsü	İnşaat Mühendisliği (8543)	İnşaat Mühendisliği (DR)	20200 İnşaat Mühendisliği (DR) Müfredatı YENİ.	Yapısal Deprem Mühendisliği	Seçmeli
2207	Lisansüstü Eğitim Enstitüsü	İnşaat Mühendisliği (8543)	İnşaat Mühendisliği (DR)	20200 İnşaat Mühendisliği (DR) Müfredatı YENİ.	Depreme Dayanıklı Yapı Tasarımı	Seçmeli
2208	Lisansüstü Eğitim Enstitüsü	İnşaat Mühendisliği (8543)	İnşaat Mühendisliği (DR)	20200 İnşaat Mühendisliği (DR) Müfredatı YENİ.	Geoteknik Deprem Mühendisliği	Seçmeli
2209	Lisansüstü Eğitim Enstitüsü	İnşaat Mühendisliği (8543)	İnşaat Mühendisliği (DR)	20200 İnşaat Mühendisliği (DR) Müfredatı YENİ.	Depreme Dayanıklı Yapı Tasarımı	Seçmeli
2210	Mühendislik Fakültesi	Makine Mühendisliği	Makine Mühendisliği	2021 Makine Mühendisliği Müfredatı	Endüstriyel Hava Kirliliği Kontrolü (Teknik Seçmeli Ders I)	Seçmeli
2211	Mühendislik Fakültesi	Makine Mühendisliği	Makine Mühendisliği (İÖ)	2021 Makine Mühendisliği(İÖ) Müfredatı	Endüstriyel Hava Kirliliği Kontrolü (Teknik Seçmeli Ders I)	Seçmeli
2212	Simav Teknoloji Fakültesi	Makine Mühendisliği	Makine Mühendisliği	2021 Makine Mühendisliği Müfredatı	Hava Kirliliği ve Kontrol Teknolojileri	Seçmeli
2213	Simav Teknoloji Fakültesi	Makine Mühendisliği	Makine Mühendisliği (İÖ)	2021 Makine Mühendisliği (İ.Ö) Müfredatı	Hava Kirliliği ve Kontrol Teknolojileri	Seçmeli
2214	Lisansüstü Eğitim Enstitüsü	Maden Mühendisliği (8534)	Maden Mühendisliği (DR)	2020 Maden Mühendisliği (DR) Müfredatı YENİ.	Kömür Kaynaklı Hava Kirliliği ve Kontrol Yöntemleri	Seçmeli
2215	Lisansüstü Eğitim Enstitüsü	Maden Mühendisliği (8534)	Maden Mühendisliği (YL)	2020 Maden Mühendisliği TEZLİ (YL) Müfredatı YENİ.	Kömür Kaynaklı Hava Kirliliği ve Kontrol Yöntemleri	Seçmeli
2216	Lisansüstü Eğitim Enstitüsü	Makine Mühendisliği (8537)	Makine Mühendisliği (DR)	2020 Güz Girişli Makine Mühendisliği (DR) Müfredatı YENİ.	Hava Kirliliğinin Üç Boyutlu Sayısal Modellemesi	Seçmeli
2217	Lisansüstü Eğitim Enstitüsü	Makine Mühendisliği (8537)	Makine Mühendisliği (YL)	2020 Güz Girişli Makine Mühendisliği TEZLİ (YL) Müfredatı YENİ.	Hava Kirliliği ve Kontrol Teknolojileri	Seçmeli
2218	Fen Edebiyat Fakültesi	Biyokimya	Biyokimya	2021 Biyokimya Müfredatı	Gıda Kalite Kontrolü (Seçmeli Ders XII)	Seçmeli

2219	Fen Edebiyat Fakültesi	Biyokimya	Biyokimya	2021 Biyokimya Müfredatı	Gıda Hijyeni (Seçmeli Ders XIII)	Seçmeli
2220	Fen Edebiyat Fakültesi	Biyokimya	Biyokimya	2021 Biyokimya Müfredatı	Tıbbi Fonksiyonel Gıdalar Kimyası (Seçmeli Ders XVI)	Seçmeli
2221	Tavşanlı Uygulamalı Bilimler Fakültesi	Gastronomi ve Mutfak Sanatları (2913)	Gastronomi ve Mutfak Sanatları	2021 Gastronomi ve Mutfak Sanatları	Gıdalar ve Özellikleri I	Zorunlu
2222	Tavşanlı Uygulamalı Bilimler Fakültesi	Gastronomi ve Mutfak Sanatları (2913)	Gastronomi ve Mutfak Sanatları	2021 Gastronomi ve Mutfak Sanatları	Gıda Coğrafyası	Seçmeli
2223	Tavşanlı Uygulamalı Bilimler Fakültesi	Gastronomi ve Mutfak Sanatları (2913)	Gastronomi ve Mutfak Sanatları	2021 Gastronomi ve Mutfak Sanatları	Fonksiyonel Gıdalar	Seçmeli
2224	Tavşanlı Uygulamalı Bilimler Fakültesi	Gastronomi ve Mutfak Sanatları (2913)	Gastronomi ve Mutfak Sanatları	2021 Gastronomi ve Mutfak Sanatları	Gıda Mevzuatı	Seçmeli
2225	Tavşanlı Uygulamalı Bilimler Fakültesi	Gastronomi ve Mutfak Sanatları (2913)	Gastronomi ve Mutfak Sanatları	2021 Gastronomi ve Mutfak Sanatları	Gıda Bilimi	Zorunlu
2226	Tavşanlı Uygulamalı Bilimler Fakültesi	Gastronomi ve Mutfak Sanatları (2913)	Gastronomi ve Mutfak Sanatları	2021 Gastronomi ve Mutfak Sanatları	Gıdalar ve Özellikleri II	Zorunlu
2227	Tavşanlı Uygulamalı Bilimler Fakültesi	Gastronomi ve Mutfak Sanatları (2913)	Gastronomi ve Mutfak Sanatları	2021 Gastronomi ve Mutfak Sanatları	Gıda Mikrobiyolojisi	Seçmeli
2228	Tavşanlı Uygulamalı Bilimler Fakültesi	Gastronomi ve Mutfak Sanatları (2913)	Gastronomi ve Mutfak Sanatları	2021 Gastronomi ve Mutfak Sanatları	Gıdalarda Duyusal Analiz	Zorunlu
2229	Altıntaş Meslek Yüksekokulu	Gıda Teknolojisi (3469)	Gıda Teknolojisi	2021 Gıda Teknolojisi Müfredatı	Gıdalarda Temel İşlemler I	Zorunlu
2230	Altıntaş Meslek Yüksekokulu	Gıda Teknolojisi (3469)	Gıda Teknolojisi	2021 Gıda Teknolojisi Müfredatı	Özel Gıdalar Teknolojisi (Seçmeli Ders)	Seçmeli
2231	Altıntaş Meslek Yüksekokulu	Gıda Teknolojisi (3469)	Gıda Teknolojisi	2021 Gıda Teknolojisi Müfredatı	Gıda Muhafaza Metotları (Seçmeli Ders)	Seçmeli
2232	Altıntaş Meslek Yüksekokulu	Gıda Teknolojisi (3469)	Gıda Teknolojisi	2021 Gıda Teknolojisi Müfredatı	Gıda Hijyeni ve Sanitasyonu	Zorunlu
2233	Altıntaş Meslek Yüksekokulu	Gıda Teknolojisi (3469)	Gıda Teknolojisi	2021 Gıda Teknolojisi Müfredatı	Gıda Kimyası	Zorunlu
2234	Altıntaş Meslek Yüksekokulu	Gıda Teknolojisi (3469)	Gıda Teknolojisi	2021 Gıda Teknolojisi Müfredatı	Gıda Mikrobiyolojisi	Zorunlu
2235	Altıntaş Meslek Yüksekokulu	Gıda Teknolojisi (3469)	Gıda Teknolojisi	2021 Gıda Teknolojisi Müfredatı	Gıdalarda Temel İşlemler II	Zorunlu
2236	Altıntaş Meslek Yüksekokulu	Gıda Teknolojisi (3469)	Gıda Teknolojisi	2021 Gıda Teknolojisi Müfredatı	Gıda Endüstrisi Makineleri	Zorunlu
2237	Altıntaş Meslek Yüksekokulu	Gıda Teknolojisi (3469)	Gıda Teknolojisi	2021 Gıda Teknolojisi Müfredatı	Fonksiyonel Gıdalar (Seçmeli Ders)	Seçmeli
2238	Altıntaş Meslek Yüksekokulu	Gıda Teknolojisi (3469)	Gıda Teknolojisi	2021 Gıda Teknolojisi Müfredatı	Gıda Katkı Maddeleri (Seçmeli Ders)	Seçmeli
2239	Altıntaş Meslek Yüksekokulu	Gıda Teknolojisi (3469)	Gıda Teknolojisi	2021 Gıda Teknolojisi Müfredatı	Gıda Ürünleri Pazarlama (Seçmeli Ders)	Seçmeli
2240	Altıntaş Meslek	Gıda Kalite Kontrolü ve Analizi (3478)	Gıda Kalite Kontrolü ve Analizi	2021 Gıda Kalite Kontrolü ve Analizi Müfredatı	Gıda Muhafaza Metotları (Seçmeli)	Seçmeli

	Yüksekokulu				Ders)	
2241	Altıntaş Meslek Yüksekokulu	Gıda Kalite Kontrolü ve Analizi (3478)	Gıda Kalite Kontrolü ve Analizi	2021 Gıda Kalite Kontrolü ve Analizi Müfredatı	Gıda Katkı Maddeleri (Seçmeli Ders)	Seçmeli
2242	Altıntaş Meslek Yüksekokulu	Gıda Kalite Kontrolü ve Analizi (3478)	Gıda Kalite Kontrolü ve Analizi	2021 Gıda Kalite Kontrolü ve Analizi Müfredatı	Özel Gıdalar Teknolojisi (Seçmeli Ders)	Seçmeli
2243	Altıntaş Meslek Yüksekokulu	Gıda Kalite Kontrolü ve Analizi (3478)	Gıda Kalite Kontrolü ve Analizi	2021 Gıda Kalite Kontrolü ve Analizi Müfredatı	Gıda Ürünleri Pazarlama (Seçmeli Ders)	Seçmeli
2244	Altıntaş Meslek Yüksekokulu	Gıda Kalite Kontrolü ve Analizi (3478)	Gıda Kalite Kontrolü ve Analizi	2021 Gıda Kalite Kontrolü ve Analizi Müfredatı	Gıda Hijyeni ve Sanitasyonu	Zorunlu
2245	Altıntaş Meslek Yüksekokulu	Gıda Kalite Kontrolü ve Analizi (3478)	Gıda Kalite Kontrolü ve Analizi	2021 Gıda Kalite Kontrolü ve Analizi Müfredatı	Gıda Kimyası	Zorunlu
2246	Altıntaş Meslek Yüksekokulu	Gıda Kalite Kontrolü ve Analizi (3478)	Gıda Kalite Kontrolü ve Analizi	2021 Gıda Kalite Kontrolü ve Analizi Müfredatı	Gıda Mikrobiyolojisi	Zorunlu
2247	Altıntaş Meslek Yüksekokulu	Gıda Kalite Kontrolü ve Analizi (3478)	Gıda Kalite Kontrolü ve Analizi	2021 Gıda Kalite Kontrolü ve Analizi Müfredatı	Fonksiyonel Gıdalar (Seçmeli Ders)	Seçmeli
2248	Altıntaş Meslek Yüksekokulu	Gıda Kalite Kontrolü ve Analizi (3478)	Gıda Kalite Kontrolü ve Analizi (İÖ)	2021 Gıda Kalite Kontrolü ve Analizi (İÖ) Müfredatı	Gıda Muhafaza Metotları (Seçmeli Ders)	Seçmeli
2249	Altıntaş Meslek Yüksekokulu	Gıda Kalite Kontrolü ve Analizi (3478)	Gıda Kalite Kontrolü ve Analizi (İÖ)	2021 Gıda Kalite Kontrolü ve Analizi (İÖ) Müfredatı	Gıda Katkı Maddeleri (Seçmeli Ders)	Seçmeli
2250	Altıntaş Meslek Yüksekokulu	Gıda Kalite Kontrolü ve Analizi (3478)	Gıda Kalite Kontrolü ve Analizi (İÖ)	2021 Gıda Kalite Kontrolü ve Analizi (İÖ) Müfredatı	Özel Gıdalar Teknolojisi (Seçmeli Ders)	Seçmeli
2251	Altıntaş Meslek Yüksekokulu	Gıda Kalite Kontrolü ve Analizi (3478)	Gıda Kalite Kontrolü ve Analizi (İÖ)	2021 Gıda Kalite Kontrolü ve Analizi (İÖ) Müfredatı	Gıda Ürünleri Pazarlama (Seçmeli Ders)	Seçmeli
2252	Altıntaş Meslek Yüksekokulu	Gıda Kalite Kontrolü ve Analizi (3478)	Gıda Kalite Kontrolü ve Analizi (İÖ)	2021 Gıda Kalite Kontrolü ve Analizi (İÖ) Müfredatı	Gıda Hijyeni ve Sanitasyonu	Zorunlu
2253	Altıntaş Meslek Yüksekokulu	Gıda Kalite Kontrolü ve Analizi (3478)	Gıda Kalite Kontrolü ve Analizi (İÖ)	2021 Gıda Kalite Kontrolü ve Analizi (İÖ) Müfredatı	Gıda Kimyası	Zorunlu
2254	Altıntaş Meslek Yüksekokulu	Gıda Kalite Kontrolü ve Analizi (3478)	Gıda Kalite Kontrolü ve Analizi (İÖ)	2021 Gıda Kalite Kontrolü ve Analizi (İÖ) Müfredatı	Gıda Mikrobiyolojisi	Zorunlu
2255	Altıntaş Meslek Yüksekokulu	Gıda Kalite Kontrolü ve Analizi (3478)	Gıda Kalite Kontrolü ve Analizi (İÖ)	2021 Gıda Kalite Kontrolü ve Analizi (İÖ) Müfredatı	Fonksiyonel Gıdalar (Seçmeli Ders)	Seçmeli
2256	Altıntaş Meslek Yüksekokulu	Laboratuvar Teknolojisi (3479)	Laboratuvar Teknolojisi	2021 Laboratuvar Teknolojisi Müfredatı	Gıda Analizleri	Zorunlu
2257	Altıntaş Meslek Yüksekokulu	Laboratuvar Teknolojisi (3479)	Laboratuvar Teknolojisi	2021 Laboratuvar Teknolojisi Müfredatı	Hazır Gıda Teknolojisi (Seçmeli Ders)	Seçmeli
2258	Altıntaş Meslek Yüksekokulu	Laboratuvar Teknolojisi (3479)	Laboratuvar Teknolojisi	2021 Laboratuvar Teknolojisi Müfredatı	Gıda Muhafaza Metotları (Seçmeli Ders)	Seçmeli
2259	Altıntaş Meslek Yüksekokulu	Laboratuvar Teknolojisi (3479)	Laboratuvar Teknolojisi	2021 Laboratuvar Teknolojisi Müfredatı	Gıda Bilimi ve Teknolojisi	Zorunlu
2260	Altıntaş Meslek Yüksekokulu	Laboratuvar Teknolojisi (3479)	Laboratuvar Teknolojisi	2021 Laboratuvar Teknolojisi Müfredatı	Gıda Katkı Maddeleri (Seçmeli Ders)	Seçmeli
2261	Altıntaş Meslek	Laboratuvar Teknolojisi (3479)	Laboratuvar Teknolojisi (İÖ)	2021 Laboratuvar Teknolojisi (İÖ) Müfredatı	Gıda Analizleri	Zorunlu

	Yüksekokulu					
2262	Altıntaş Meslek Yüksekokulu	Laboratuvar Teknolojisi (3479)	Laboratuvar Teknolojisi (İÖ)	2021 Laboratuvar Teknolojisi (İÖ) Müfredatı	Hazır Gıda Teknolojisi (Seçmeli Ders)	Seçmeli
2263	Altıntaş Meslek Yüksekokulu	Laboratuvar Teknolojisi (3479)	Laboratuvar Teknolojisi (İÖ)	2021 Laboratuvar Teknolojisi (İÖ) Müfredatı	Gıda Muhafaza Metotları (Seçmeli Ders)	Seçmeli
2264	Altıntaş Meslek Yüksekokulu	Laboratuvar Teknolojisi (3479)	Laboratuvar Teknolojisi (İÖ)	2021 Laboratuvar Teknolojisi (İÖ) Müfredatı	Gıda Bilimi ve Teknolojisi	Zorunlu
2265	Altıntaş Meslek Yüksekokulu	Laboratuvar Teknolojisi (3479)	Laboratuvar Teknolojisi (İÖ)	2021 Laboratuvar Teknolojisi (İÖ) Müfredatı	Gıda Katkı Maddeleri (Seçmeli Ders)	Seçmeli
2266	Emet Meslek Yüksekokulu	Kimya Teknolojisi (3914)	Kimya Teknolojisi	2021 Kimya Teknolojisi Müfredatı	Gıda Teknolojisi (Seçmeli Ders)	Seçmeli
2267	Emet Meslek Yüksekokulu	Turizm ve Otel İşletmeciliği (3966)	Turizm ve Otel İşletmeciliği	2021 Turizm ve Otel İşletmeciliği Müfredatı	Gıda ve Personel Hijyeni (Seçmeli Ders)	Seçmeli
2268	Pazarlar Meslek Yüksekokulu	Gıda Teknolojisi (4169)	Gıda Teknolojisi	2021 Gıda Teknolojisi Müfredatı	Gıdalarda Temel İşlemler I	Zorunlu
2269	Pazarlar Meslek Yüksekokulu	Gıda Teknolojisi (4169)	Gıda Teknolojisi	2021 Gıda Teknolojisi Müfredatı	Gıda Muhafaza Metotları (Seçmeli Ders)	Seçmeli
2270	Pazarlar Meslek Yüksekokulu	Gıda Teknolojisi (4169)	Gıda Teknolojisi	2021 Gıda Teknolojisi Müfredatı	Özel Gıdalar Teknolojisi (Seçmeli Ders)	Seçmeli
2271	Pazarlar Meslek Yüksekokulu	Gıda Teknolojisi (4169)	Gıda Teknolojisi	2021 Gıda Teknolojisi Müfredatı	Gıda Kimyası	Zorunlu
2272	Pazarlar Meslek Yüksekokulu	Gıda Teknolojisi (4169)	Gıda Teknolojisi	2021 Gıda Teknolojisi Müfredatı	Gıda Mikrobiyolojisi	Zorunlu
2273	Pazarlar Meslek Yüksekokulu	Gıda Teknolojisi (4169)	Gıda Teknolojisi	2021 Gıda Teknolojisi Müfredatı	Gıdalarda Temel İşlemler II	Zorunlu
2274	Pazarlar Meslek Yüksekokulu	Gıda Teknolojisi (4169)	Gıda Teknolojisi	2021 Gıda Teknolojisi Müfredatı	Gıda Endüstrisi Makineleri	Zorunlu
2275	Pazarlar Meslek Yüksekokulu	Gıda Teknolojisi (4169)	Gıda Teknolojisi	2021 Gıda Teknolojisi Müfredatı	Gıda Ambalajlama Teknolojisi (Seçmeli Ders)	Seçmeli
2276	Pazarlar Meslek Yüksekokulu	Gıda Teknolojisi (4169)	Gıda Teknolojisi	2021 Gıda Teknolojisi Müfredatı	Fonksiyonel Gıdalar (Seçmeli Ders)	Seçmeli
2277	Pazarlar Meslek Yüksekokulu	Gıda Teknolojisi (4169)	Gıda Teknolojisi	2021 Gıda Teknolojisi Müfredatı	Gıda Katkı Maddeleri (Seçmeli Ders)	Seçmeli
2278	Pazarlar Meslek Yüksekokulu	Gıda Teknolojisi (4169)	Gıda Teknolojisi	2021 Gıda Teknolojisi Müfredatı	Gıda Ürünleri Pazarlama (Seçmeli Ders)	Seçmeli
2279	Pazarlar Meslek Yüksekokulu	Gıda Teknolojisi (4169)	Gıda Teknolojisi (İÖ)	2021 Gıda Teknolojisi Müfredatı (İÖ)	Gıdalarda Temel İşlemler I	Zorunlu
2280	Pazarlar Meslek Yüksekokulu	Gıda Teknolojisi (4169)	Gıda Teknolojisi (İÖ)	2021 Gıda Teknolojisi Müfredatı (İÖ)	Gıda Muhafaza Metotları (Seçmeli Ders)	Seçmeli
2281	Pazarlar Meslek Yüksekokulu	Gıda Teknolojisi (4169)	Gıda Teknolojisi (İÖ)	2021 Gıda Teknolojisi Müfredatı (İÖ)	Özel Gıdalar Teknolojisi (Seçmeli Ders)	Seçmeli
2282	Pazarlar Meslek Yüksekokulu	Gıda Teknolojisi (4169)	Gıda Teknolojisi (İÖ)	2021 Gıda Teknolojisi Müfredatı (İÖ)	Gıda Kimyası	Zorunlu

2283	Pazarlar Meslek Yüksekokulu	Gıda Teknolojisi (4169)	Gıda Teknolojisi(İÖ)	2021 Gıda Teknolojisi Müfredatı (İÖ)	Gıda Mikrobiyolojisi	Zorunlu
2284	Pazarlar Meslek Yüksekokulu	Gıda Teknolojisi (4169)	Gıda Teknolojisi(İÖ)	2021 Gıda Teknolojisi Müfredatı (İÖ)	Gıdalarda Temel İşlemler II	Zorunlu
2285	Pazarlar Meslek Yüksekokulu	Gıda Teknolojisi (4169)	Gıda Teknolojisi(İÖ)	2021 Gıda Teknolojisi Müfredatı (İÖ)	Gıda Endüstrisi Makineleri	Zorunlu
2286	Pazarlar Meslek Yüksekokulu	Gıda Teknolojisi (4169)	Gıda Teknolojisi(İÖ)	2021 Gıda Teknolojisi Müfredatı (İÖ)	Gıda Ambalajlama Teknolojisi (Seçmeli Ders)	Seçmeli
2287	Pazarlar Meslek Yüksekokulu	Gıda Teknolojisi (4169)	Gıda Teknolojisi(İÖ)	2021 Gıda Teknolojisi Müfredatı (İÖ)	Fonksiyonel Gıdalar (Seçmeli Ders)	Seçmeli
2288	Pazarlar Meslek Yüksekokulu	Gıda Teknolojisi (4169)	Gıda Teknolojisi(İÖ)	2021 Gıda Teknolojisi Müfredatı (İÖ)	Gıda Katkı Maddeleri (Seçmeli Ders)	Seçmeli
2289	Pazarlar Meslek Yüksekokulu	Gıda Teknolojisi (4169)	Gıda Teknolojisi(İÖ)	2021 Gıda Teknolojisi Müfredatı (İÖ)	Gıda Ürünleri Pazarlama (Seçmeli Ders)	Seçmeli
2290	Simav Meslek Yüksekokulu	Laboratuvar Teknolojisi (4229)	Laboratuvar Teknolojisi	2021 LABORATUVAR TEKNOLOJİSİ MÜFREDATI	Gıda Teknolojisi	Zorunlu
2291	Kütahya Sosyal Bilimler Meslek Yüksekokulu	Turizm ve Otel İşletmeciliği(5066)	Turizm ve Otel İşletmeciliği	2021Turizm Ve Otel İşletmeciliği Müfredatı	Gıda ve Personel Hijyeni (Seçmeli Ders)	Seçmeli
2292	Kütahya Sosyal Bilimler Meslek Yüksekokulu	Turizm ve Otel İşletmeciliği(5066)	Turizm ve Otel İşletmeciliği(İÖ)	2021 Turizm Ve Otel İşletmeciliği(İÖ) Müfredatı	Gıda ve Personel Hijyeni (Seçmeli Ders)	Seçmeli
2293	Kütahya Teknik Bilimler Meslek Yüksekokulu	Kimya Teknolojisi(5132)	Kimya Teknolojisi	2021 Kimya Teknolojisi Müfredatı	Gıda Teknolojisi (Seçmeli Ders)	Seçmeli
2294	Kütahya Teknik Bilimler Meslek Yüksekokulu	Kimya Teknolojisi(5132)	Kimya Teknolojisi(İÖ)	2021Kimya Teknolojisi(İÖ) Müfredatı	Gıda Teknolojisi (Seçmeli Ders)	Seçmeli
2295	Lisansüstü Eğitim Enstitüsü	Biyokimya (8517)	Biyokimya (YL)	2020 Güz Girişli Biyokimya TEZLİ (YL) Müfredatı YENİ.	İleri Gıda Kimyası	Seçmeli
2296	Lisansüstü Eğitim Enstitüsü	Gastronomi ve Mutfak Sanatları (8559)	Gastronomi ve Mutfak Sanatları (YL)	2021 Gastronomi ve Mutfak Sanatları TEZLİ YL.	Uluslararası ve Ulusal Gıda Mevzuatı	Seçmeli
2297	Lisansüstü Eğitim Enstitüsü	Gastronomi ve Mutfak Sanatları (8559)	Gastronomi ve Mutfak Sanatları (YL)	2021 Gastronomi ve Mutfak Sanatları TEZLİ YL.	Gıda Ekonomisi	Seçmeli
2298	Lisansüstü Eğitim Enstitüsü	Gastronomi ve Mutfak Sanatları (8559)	Gastronomi ve Mutfak Sanatları (YL)	2021 Gastronomi ve Mutfak Sanatları TEZLİ YL.	Gıda Güvenliği ve Sanitasyon	Seçmeli
2299	Fen Edebiyat Fakültesi	Biyoloji	Biyoloji	2022 Biyoloji Müfredatı	Tohumuz Bitkiler	Zorunlu
2300	Fen Edebiyat Fakültesi	Biyoloji	Biyoloji	2022 Biyoloji Müfredatı	Sulak Alanlar (Seçmeli Ders I)	Seçmeli
2301	Fen Edebiyat Fakültesi	Biyoloji	Biyoloji	2022 Biyoloji Müfredatı	Tatlısu Diyatomeleleri (Seçmeli Ders XI)	Seçmeli
2302	Fen Edebiyat Fakültesi	Biyoloji	Biyoloji	2022 Biyoloji Müfredatı	Su Kirliliği (Seçmeli Ders IV)	Seçmeli
2303	Fen Edebiyat Fakültesi	Biyoloji	Biyoloji	2022 Biyoloji Müfredatı	Akarsu Ekolojisi (Seçmeli Ders VIII)	Seçmeli
2304	Fen Edebiyat Fakültesi	Biyoloji	Biyoloji	2022 Biyoloji Müfredatı	Su Bitkileri (Seçmeli Ders VIII)	Seçmeli
2305	Fen Edebiyat Fakültesi	Biyoloji	Biyoloji	2022 Biyoloji Müfredatı	Yapay Sulak Alanlar (Seçmeli Ders XVIII)	Seçmeli
2306	Fen Edebiyat Fakültesi	Biyoloji	Biyoloji(İÖ)	2018 Biyoloji(İÖ) Müfredatı	Tohumuz Bitkiler	Zorunlu
2307	Fen Edebiyat Fakültesi	Biyoloji	Biyoloji(İÖ)	2018 Biyoloji(İÖ) Müfredatı	Sulak Alanlar (Seçmeli Ders I)	Seçmeli

2308	Fen Edebiyat Fakültesi	Biyoloji	Biyoloji(İÖ)	2018 Biyoloji(İÖ) Müfredatı	Tatlısu Diyatmeleri (Seçmeli Ders XI)	Seçmeli
2309	Fen Edebiyat Fakültesi	Biyoloji	Biyoloji(İÖ)	2018 Biyoloji(İÖ) Müfredatı	Su Kirliliği (Seçmeli Ders IV)	Seçmeli
2310	Fen Edebiyat Fakültesi	Biyoloji	Biyoloji(İÖ)	2018 Biyoloji(İÖ) Müfredatı	Akarsu Ekolojisi (Seçmeli Ders VIII)	Seçmeli
2311	Fen Edebiyat Fakültesi	Biyoloji	Biyoloji(İÖ)	2018 Biyoloji(İÖ) Müfredatı	Su Bitkileri (Seçmeli Ders VIII)	Seçmeli
2312	Fen Edebiyat Fakültesi	Biyoloji	Biyoloji(İÖ)	2018 Biyoloji(İÖ) Müfredatı	Yapay Sulak Alanlar (Seçmeli Ders XVIII)	Seçmeli
2313	Mühendislik Fakültesi	İnşaat Mühendisliği	İnşaat Mühendisliği	2021 İnşaat Mühendisliği Müfredatı	Atık Suların Uzaklaştırılması (Teknik Seçmeli Ders III)	Seçmeli
2314	Mühendislik Fakültesi	İnşaat Mühendisliği	İnşaat Mühendisliği	2021 İnşaat Mühendisliği Müfredatı	Su Temininde Mühendislik Çözümlenmeleri	Seçmeli
2315	Mühendislik Fakültesi	İnşaat Mühendisliği	İnşaat Mühendisliği	2021 İnşaat Mühendisliği Müfredatı	Su Temini	Zorunlu
2316	Mühendislik Fakültesi	İnşaat Mühendisliği	İnşaat Mühendisliği	2021 İnşaat Mühendisliği Müfredatı	Su Yapıları (Teknik Seçmeli Ders VIII)	Seçmeli
2317	Mühendislik Fakültesi	İnşaat Mühendisliği	İnşaat Mühendisliği	2021 İnşaat Mühendisliği Müfredatı	Su Kaynakları Mühendisliğinde Bitirme Projesi	Seçmeli
2318	Mühendislik Fakültesi	İnşaat Mühendisliği	İnşaat Mühendisliği	2021 İnşaat Mühendisliği Müfredatı	Su Yapıları ve Su Temininde Bitirme Projesi	Seçmeli
2319	Mühendislik Fakültesi	İnşaat Mühendisliği	İnşaat Mühendisliği (İÖ)	2021 İnşaat Mühendisliği Müfredatı(İÖ)	Atık Suların Uzaklaştırılması (Teknik Seçmeli Ders III)	Seçmeli
2320	Mühendislik Fakültesi	İnşaat Mühendisliği	İnşaat Mühendisliği (İÖ)	2021 İnşaat Mühendisliği Müfredatı(İÖ)	Su Temininde Mühendislik Çözümlenmeleri	Seçmeli
2321	Mühendislik Fakültesi	İnşaat Mühendisliği	İnşaat Mühendisliği (İÖ)	2021 İnşaat Mühendisliği Müfredatı(İÖ)	Su Temini	Zorunlu
2322	Mühendislik Fakültesi	İnşaat Mühendisliği	İnşaat Mühendisliği (İÖ)	2021 İnşaat Mühendisliği Müfredatı(İÖ)	Su Yapıları (Teknik Seçmeli Ders VIII)	Seçmeli
2323	Mühendislik Fakültesi	İnşaat Mühendisliği	İnşaat Mühendisliği (İÖ)	2021 İnşaat Mühendisliği Müfredatı(İÖ)	Su Kaynakları Mühendisliğinde Bitirme Projesi	Seçmeli
2324	Mühendislik Fakültesi	İnşaat Mühendisliği	İnşaat Mühendisliği (İÖ)	2021 İnşaat Mühendisliği Müfredatı(İÖ)	Su Yapıları ve Su Temininde Bitirme Projesi	Seçmeli
2325	Mühendislik Fakültesi	Maden Mühendisliği	Maden Mühendisliği	2021 Maden Mühendisliği Müfredatı	Madenlerde Nakliyat ve Su Atımı (Teknik Seçmeli Ders V)	Seçmeli
2326	Mühendislik Fakültesi	Maden Mühendisliği	Maden Mühendisliği (İÖ)	2019 Maden Mühendisliği(İÖ) Müfredatı	Madenlerde Nakliyat ve Su Atımı (Teknik Seçmeli Ders V)	Seçmeli
2327	Mühendislik Fakültesi	Jeoloji Mühendisliği	Jeoloji Mühendisliği	2021 Jeoloji Mühendisliği (Normal Öğretim) Müfredatı	Su Yapıları (Teknik Seçmeli Ders II)	Seçmeli
2328	Mühendislik Fakültesi	Jeoloji Mühendisliği	Jeoloji Mühendisliği (İÖ)	2019 Jeoloji Mühendisliği (İkinci Öğretim) Müfredatı	Su Yapıları (Teknik Seçmeli Ders II)	Seçmeli
2329	Altıntaş Meslek Yüksekokulu	Gıda Kalite Kontrolü ve Analizi (3478)	Gıda Kalite Kontrolü ve Analizi	2021 Gıda Kalite Kontrolü ve Analizi Müfredatı	Su Analizleri	Zorunlu
2330	Altıntaş Meslek Yüksekokulu	Gıda Kalite Kontrolü ve Analizi (3478)	Gıda Kalite Kontrolü ve Analizi (İÖ)	2021 Gıda Kalite Kontrolü ve Analizi(İÖ) Müfredatı	Su Analizleri	Zorunlu
2331	Altıntaş Meslek Yüksekokulu	Laboratuvar Teknolojisi (3479)	Laboratuvar Teknolojisi	2021 Laboratuvar Teknolojisi Müfredatı	Su Analizleri	Zorunlu

2332	Altıntaş Meslek Yüksekokulu	Laboratuvar Teknolojisi (3479)	Laboratuvar Teknolojisi (İÖ)	2021 Laboratuvar Teknolojisi (İÖ) Müfredatı	Su Analizleri	Zorunlu
2333	Simav Meslek Yüksekokulu	Organik Tarım (4221)	Organik Tarım	2013 Organik Tarım Müfredatı	Sulama	Zorunlu
2334	Simav Meslek Yüksekokulu	Laboratuvar Teknolojisi (4229)	Laboratuvar Teknolojisi	2021 LABORATUVAR TEKNOLOJİSİ MÜFREDATI	Su Analizleri	Zorunlu
2335	Simav Meslek Yüksekokulu	Laboratuvar Teknolojisi (4229)	Laboratuvar Teknolojisi	2021 LABORATUVAR TEKNOLOJİSİ MÜFREDATI	Toprak ve Su Kirliliği (Seçmeli Ders)	Seçmeli
2336	Kütahya Teknik Bilimler Meslek Yüksekokulu	İnşaat Teknolojisi(5157)	İnşaat Teknolojisi	2021 İnşaat Teknolojisi Müfredatı	Su Temini ve İletimi (Seçmeli Ders)	Seçmeli
2337	Kütahya Teknik Bilimler Meslek Yüksekokulu	İnşaat Teknolojisi(5157)	İnşaat Teknolojisi	2021 İnşaat Teknolojisi Müfredatı	Su Yapıları (Seçmeli Ders)	Seçmeli
2338	Kütahya Teknik Bilimler Meslek Yüksekokulu	İnşaat Teknolojisi(5157)	İnşaat Teknolojisi	2021 İnşaat Teknolojisi Müfredatı	Atık Sular (Seçmeli Ders)	Seçmeli
2339	Kütahya Teknik Bilimler Meslek Yüksekokulu	İnşaat Teknolojisi(5157)	İnşaat Teknolojisi(İÖ)	2021 İnşaat Teknolojisi(İÖ) Müfredatı	Su Temini ve İletimi (Seçmeli Ders)	Seçmeli
2340	Kütahya Teknik Bilimler Meslek Yüksekokulu	İnşaat Teknolojisi(5157)	İnşaat Teknolojisi(İÖ)	2021 İnşaat Teknolojisi(İÖ) Müfredatı	Su Yapıları (Seçmeli Ders)	Seçmeli
2341	Kütahya Teknik Bilimler Meslek Yüksekokulu	İnşaat Teknolojisi(5157)	İnşaat Teknolojisi(İÖ)	2021 İnşaat Teknolojisi(İÖ) Müfredatı	Atık Sular (Seçmeli Ders)	Seçmeli
2342	Kütahya Teknik Bilimler Meslek Yüksekokulu	Yapı Denetimi (5121)	Yapı Denetimi	2021 Yapı Denetimii Müfredatı	Su Temini ve İletimi (Seçmeli Ders)	Seçmeli
2343	Kütahya Teknik Bilimler Meslek Yüksekokulu	Yapı Denetimi (5121)	Yapı Denetimi (İÖ)	2014 Yapı Denetimii Müfredatı(İÖ)	Su Temini ve İletimi (Seçmeli Ders)	Seçmeli
2344	Lisansüstü Eğitim Enstitüsü	Beden Eğitimi ve Spor (8514)	Beden Eğitimi ve Spor (DR)	2020 Beden Eğitimi ve Spor (DR) Müfredatı YENİ. Güz Girişli	Yükseklik ve Sualtı Fizyolojisi	Seçmeli
2345	Lisansüstü Eğitim Enstitüsü	Biyoloji (8518)	Biyoloji (YL)	2020 Güz Girişli Biyoloji TEZLİ (YL) Müfredatı YENİ.	Sulak Alan Ekolojisi	Seçmeli
2346	Lisansüstü Eğitim Enstitüsü	Biyoloji (8518)	Biyoloji (YL)	2020 Güz Girişli Biyoloji TEZLİ (YL) Müfredatı YENİ.	Tatlı Su Balıkları	Seçmeli
2347	Lisansüstü Eğitim Enstitüsü	Biyoloji (8518)	Biyoloji (DR)	2020 Güz Girişli Biyoloji (DR) Müfredatı YENİ	Akarsu Ekolojisi	Seçmeli
2348	Lisansüstü Eğitim Enstitüsü	Biyoloji (8518)	Biyoloji (DR)	2020 Güz Girişli Biyoloji (DR) Müfredatı YENİ	Yapay Sulak Alanlar ve İşlemleri	Seçmeli
2349	Lisansüstü Eğitim Enstitüsü	Kimya (8533)	Kimya (YL)	2020 Güz Girişli Kimya TEZLİ (YL) Müfredatı YENİ.	Su ve Analiz Yöntemleri	Seçmeli
2350	Lisansüstü Eğitim Enstitüsü	Malzeme Bilimi ve Mühendisliği (8538)	Malzeme Bilimi ve Mühendisliği (YL)	2020 Güz Girişli Malzeme Bilimi ve Mühendisliği (YL) Müfredatı YENİ.	Susuzlaştırma Prosesleri	Seçmeli
2351	Fen Edebiyat Fakültesi	Biyoloji	Biyoloji	2022 Biyoloji Müfredatı	Genel Biyoloji I	Zorunlu
2352	Fen Edebiyat Fakültesi	Biyoloji	Biyoloji	2022 Biyoloji Müfredatı	Mikrobiyoloji	Zorunlu
2353	Fen Edebiyat Fakültesi	Biyoloji	Biyoloji	2022 Biyoloji Müfredatı	Moleküler Biyoloji	Zorunlu
2354	Fen Edebiyat Fakültesi	Biyoloji	Biyoloji	2022 Biyoloji Müfredatı	Hidrobiyoloji	Zorunlu
2355	Fen Edebiyat Fakültesi	Biyoloji	Biyoloji	2022 Biyoloji Müfredatı	Besin Mikrobiyolojisi (Seçmeli Ders I)	Seçmeli
2356	Fen Edebiyat Fakültesi	Biyoloji	Biyoloji	2022 Biyoloji Müfredatı	Bitkisel Biyolojik Savaş (Seçmeli Ders)	Seçmeli

					V)	
2357	Fen Edebiyat Fakültesi	Biyoloji	Biyoloji	2022 Biyoloji Müfredatı	Deniz Biyolojisi (Seçmeli Ders VII)	Seçmeli
2358	Fen Edebiyat Fakültesi	Biyoloji	Biyoloji	2022 Biyoloji Müfredatı	Biyolojide İzleme Metotları (Seçmeli Ders XV)	Seçmeli
2359	Fen Edebiyat Fakültesi	Biyoloji	Biyoloji	2022 Biyoloji Müfredatı	Bitki Biyolojisinde Güncel Konular I (Seçmeli Ders XVII)	Seçmeli
2360	Fen Edebiyat Fakültesi	Biyoloji	Biyoloji	2022 Biyoloji Müfredatı	Tıbbi Mikrobiyoloji I (Seçmeli Ders XVII)	Seçmeli
2361	Fen Edebiyat Fakültesi	Biyoloji	Biyoloji	2022 Biyoloji Müfredatı	Genel Biyoloji II	Zorunlu
2362	Fen Edebiyat Fakültesi	Biyoloji	Biyoloji	2022 Biyoloji Müfredatı	Moleküler Biyolojiye Giriş	Zorunlu
2363	Fen Edebiyat Fakültesi	Biyoloji	Biyoloji	2022 Biyoloji Müfredatı	Moleküler Mikrobiyoloji (Seçmeli Ders III)	Seçmeli
2364	Fen Edebiyat Fakültesi	Biyoloji	Biyoloji	2022 Biyoloji Müfredatı	Üreme Biyolojisi (Seçmeli Ders IV)	Seçmeli
2365	Fen Edebiyat Fakültesi	Biyoloji	Biyoloji	2022 Biyoloji Müfredatı	Endüstriyel Mikrobiyoloji (Seçmeli Ders VI)	Seçmeli
2366	Fen Edebiyat Fakültesi	Biyoloji	Biyoloji	2022 Biyoloji Müfredatı	Bitki Biyolojisinde Güncel Konular II (Seçmeli Ders XVIII)	Seçmeli
2367	Fen Edebiyat Fakültesi	Biyoloji	Biyoloji	2022 Biyoloji Müfredatı	Korunan Biyolojik Alanlar (Seçmeli Ders XVIII)	Seçmeli
2368	Fen Edebiyat Fakültesi	Biyoloji	Biyoloji	2022 Biyoloji Müfredatı	Tıbbi Mikrobiyoloji II (Seçmeli Ders XVIII)	Seçmeli
2369	Fen Edebiyat Fakültesi	Biyoloji	Biyoloji(İÖ)	2018 Biyoloji(İÖ) Müfredatı	Genel Biyoloji I	Zorunlu
2370	Fen Edebiyat Fakültesi	Biyoloji	Biyoloji(İÖ)	2018 Biyoloji(İÖ) Müfredatı	Mikrobiyoloji	Zorunlu
2371	Fen Edebiyat Fakültesi	Biyoloji	Biyoloji(İÖ)	2018 Biyoloji(İÖ) Müfredatı	Moleküler Biyoloji	Zorunlu
2372	Fen Edebiyat Fakültesi	Biyoloji	Biyoloji(İÖ)	2018 Biyoloji(İÖ) Müfredatı	Hidrobiyoloji	Zorunlu
2373	Fen Edebiyat Fakültesi	Biyoloji	Biyoloji(İÖ)	2018 Biyoloji(İÖ) Müfredatı	Besin Mikrobiyolojisi (Seçmeli Ders I)	Seçmeli
2374	Fen Edebiyat Fakültesi	Biyoloji	Biyoloji(İÖ)	2018 Biyoloji(İÖ) Müfredatı	Bitkisel Biyolojik Savaş (Seçmeli Ders V)	Seçmeli
2375	Fen Edebiyat Fakültesi	Biyoloji	Biyoloji(İÖ)	2018 Biyoloji(İÖ) Müfredatı	Deniz Biyolojisi (Seçmeli Ders VII)	Seçmeli
2376	Fen Edebiyat Fakültesi	Biyoloji	Biyoloji(İÖ)	2018 Biyoloji(İÖ) Müfredatı	Biyolojide İzleme Metotları (Seçmeli Ders XV)	Seçmeli
2377	Fen Edebiyat Fakültesi	Biyoloji	Biyoloji(İÖ)	2018 Biyoloji(İÖ) Müfredatı	Bitki Biyolojisinde Güncel Konular I (Seçmeli Ders XVII)	Seçmeli
2378	Fen Edebiyat Fakültesi	Biyoloji	Biyoloji(İÖ)	2018 Biyoloji(İÖ) Müfredatı	Tıbbi Mikrobiyoloji I (Seçmeli Ders XVII)	Seçmeli
2379	Fen Edebiyat Fakültesi	Biyoloji	Biyoloji(İÖ)	2018 Biyoloji(İÖ) Müfredatı	Moleküler Biyolojiye Giriş	Zorunlu
2380	Fen Edebiyat Fakültesi	Biyoloji	Biyoloji(İÖ)	2018 Biyoloji(İÖ) Müfredatı	Genel Biyoloji II	Zorunlu
2381	Fen Edebiyat Fakültesi	Biyoloji	Biyoloji(İÖ)	2018 Biyoloji(İÖ) Müfredatı	Moleküler Mikrobiyoloji (Seçmeli)	Seçmeli

					Ders III)	
2382	Fen Edebiyat Fakültesi	Biyoloji	Biyoloji(İÖ)	2018 Biyoloji(İÖ) Müfredatı	Üreme Biyolojisi (Seçmeli Ders IV)	Seçmeli
2383	Fen Edebiyat Fakültesi	Biyoloji	Biyoloji(İÖ)	2018 Biyoloji(İÖ) Müfredatı	Endüstriyel Mikrobiyoloji (Seçmeli Ders VI)	Seçmeli
2384	Fen Edebiyat Fakültesi	Biyoloji	Biyoloji(İÖ)	2018 Biyoloji(İÖ) Müfredatı	Bitki Biyolojisinde Güncel Konular II (Seçmeli Ders XVIII)	Seçmeli
2385	Fen Edebiyat Fakültesi	Biyoloji	Biyoloji(İÖ)	2018 Biyoloji(İÖ) Müfredatı	Korunan Biyolojik Alanlar (Seçmeli Ders XVIII)	Seçmeli
2386	Fen Edebiyat Fakültesi	Biyoloji	Biyoloji(İÖ)	2018 Biyoloji(İÖ) Müfredatı	Tıbbi Mikrobiyoloji II (Seçmeli Ders XVIII)	Seçmeli
2387	Fen Edebiyat Fakültesi	Biyokimya	Biyokimya	2021 Biyokimya Müfredatı	Genel Biyoloji I	Zorunlu
2388	Fen Edebiyat Fakültesi	Biyokimya	Biyokimya	2021 Biyokimya Müfredatı	Moleküler Biyoloji (Seçmeli Ders III)	Seçmeli
2389	Fen Edebiyat Fakültesi	Biyokimya	Biyokimya	2021 Biyokimya Müfredatı	Mikrobiyoloji (Seçmeli Ders IV)	Seçmeli
2390	Fen Edebiyat Fakültesi	Biyokimya	Biyokimya	2021 Biyokimya Müfredatı	Genel Biyoloji II	Zorunlu
2391	Fen Edebiyat Fakültesi	Biyokimya	Biyokimya	2021 Biyokimya Müfredatı	Hidrobiyoloji (Seçmeli Ders IX)	Seçmeli
2392	Eğitim Fakültesi	Fen Bilgisi Öğretmenliği	Fen Bilgisi Öğretmenliği	2021 Fen Bilgisi Öğretmenliği N.Ö Müfredatı	Biyoloji II	Zorunlu
2393	Eğitim Fakültesi	Fen Bilgisi Öğretmenliği	Fen Bilgisi Öğretmenliği	2021 Fen Bilgisi Öğretmenliği N.Ö Müfredatı	Biyoloji I	Zorunlu
2394	Eğitim Fakültesi	Fen Bilgisi Öğretmenliği	Fen Bilgisi Öğretmenliği	2021 Fen Bilgisi Öğretmenliği N.Ö Müfredatı	Biyoloji III	Zorunlu
2395	Tavşanlı Uygulamalı Bilimler Fakültesi	Gastronomi ve Mutfak Sanatları (2913)	Gastronomi ve Mutfak Sanatları	2021 Gastronomi ve Mutfak Sanatları	Gıda Mikrobiyolojisi	Seçmeli
2396	Gediz Meslek Yüksekokulu	Tıbbi ve Aromatik Bitkiler(3221)	Tıbbi ve Aromatik Bitkiler	2013 Tıbbi Ve Aromatik Bitkiler Müfredatı	Mikrobiyoloji (Seçmeli Ders)	Seçmeli
2397	Gediz Meslek Yüksekokulu	Tıbbi Tanıtım ve Pazarlama (3274)	Tıbbi Tanıtım ve Pazarlama	2021 Tıbbi Tanıtım ve Pazarlama	Temel Biyoloji	Zorunlu
2398	Gediz Meslek Yüksekokulu	Tıbbi Tanıtım ve Pazarlama (3274)	Tıbbi Tanıtım ve Pazarlama	2021 Tıbbi Tanıtım ve Pazarlama	Tıbbi Mikrobiyoloji (Seçmeli Ders)	Seçmeli
2399	Gediz Meslek Yüksekokulu	Tıbbi Tanıtım ve Pazarlama (3274)	Tıbbi Tanıtım ve Pazarlama	2021 Tıbbi Tanıtım ve Pazarlama	Tıbbi Biyoloji ve Genetik (Seçmeli Ders)	Seçmeli
2400	Gediz Meslek Yüksekokulu	Tıbbi Tanıtım ve Pazarlama (3274)	Tıbbi Tanıtım ve Pazarlama (İÖ)	2021 Tıbbi Tanıtım ve Pazarlama İÖ	Temel Biyoloji	Zorunlu
2401	Gediz Meslek Yüksekokulu	Tıbbi Tanıtım ve Pazarlama (3274)	Tıbbi Tanıtım ve Pazarlama (İÖ)	2021 Tıbbi Tanıtım ve Pazarlama İÖ	Tıbbi Mikrobiyoloji (Seçmeli Ders)	Seçmeli
2402	Gediz Meslek Yüksekokulu	Tıbbi Tanıtım ve Pazarlama (3274)	Tıbbi Tanıtım ve Pazarlama (İÖ)	2021 Tıbbi Tanıtım ve Pazarlama İÖ	Tıbbi Biyoloji ve Genetik (Seçmeli Ders)	Seçmeli
2403	Gediz Meslek Yüksekokulu	Tıbbi Laboratuvar Teknikleri (3283)	Tıbbi Laboratuvar Teknikleri	2021 Tıbbi Laboratuvar Teknikleri NÖ	Tıbbi Biyoloji	Zorunlu
2404	Gediz Meslek Yüksekokulu	Tıbbi Laboratuvar Teknikleri (3283)	Tıbbi Laboratuvar Teknikleri	2021 Tıbbi Laboratuvar Teknikleri NÖ	Klinik Mikrobiyoloji	Zorunlu
2405	Altıntaş Meslek Yüksekokulu	Gıda Teknolojisi (3469)	Gıda Teknolojisi	2021 Gıda Teknolojisi Müfredatı	Genel Mikrobiyoloji	Zorunlu
2406	Altıntaş Meslek Yüksekokulu	Gıda Teknolojisi (3469)	Gıda Teknolojisi	2021 Gıda Teknolojisi Müfredatı	Gıda Mikrobiyolojisi	Zorunlu
2407	Altıntaş Meslek Yüksekokulu	Gıda Kalite Kontrolü ve Analizi (3478)	Gıda Kalite Kontrolü ve Analizi	2021 Gıda Kalite Kontrolü ve Analizi Müfredatı	Genel Mikrobiyoloji	Zorunlu

2408	Altıntaş Meslek Yüksekokulu	Gıda Kalite Kontrolü ve Analizi (3478)	Gıda Kalite Kontrolü ve Analizi	2021 Gıda Kalite Kontrolü ve Analizi Müfredatı	Gıda Mikrobiyolojisi	Zorunlu
2409	Altıntaş Meslek Yüksekokulu	Gıda Kalite Kontrolü ve Analizi (3478)	Gıda Kalite Kontrolü ve Analizi (İÖ)	2021 Gıda Kalite Kontrolü ve Analizi(İÖ) Müfredatı	Genel Mikrobiyoloji	Zorunlu
2410	Altıntaş Meslek Yüksekokulu	Gıda Kalite Kontrolü ve Analizi (3478)	Gıda Kalite Kontrolü ve Analizi (İÖ)	2021 Gıda Kalite Kontrolü ve Analizi(İÖ) Müfredatı	Gıda Mikrobiyolojisi	Zorunlu
2411	Altıntaş Meslek Yüksekokulu	Laboratuvar Teknolojisi (3479)	Laboratuvar Teknolojisi	2021 Laboratuvar Teknolojisi Müfredatı	Genel Mikrobiyoloji	Zorunlu
2412	Altıntaş Meslek Yüksekokulu	Laboratuvar Teknolojisi (3479)	Laboratuvar Teknolojisi	2021 Laboratuvar Teknolojisi Müfredatı	Genel Biyoloji	Zorunlu
2413	Altıntaş Meslek Yüksekokulu	Laboratuvar Teknolojisi (3479)	Laboratuvar Teknolojisi	2021 Laboratuvar Teknolojisi Müfredatı	Moleküler Biyoloji ve Genetik (Seçmeli Ders)	Seçmeli
2414	Altıntaş Meslek Yüksekokulu	Laboratuvar Teknolojisi (3479)	Laboratuvar Teknolojisi (İÖ)	2021 Laboratuvar Teknolojisi (İÖ) Müfredatı	Genel Mikrobiyoloji	Zorunlu
2415	Altıntaş Meslek Yüksekokulu	Laboratuvar Teknolojisi (3479)	Laboratuvar Teknolojisi (İÖ)	2021 Laboratuvar Teknolojisi (İÖ) Müfredatı	Genel Biyoloji	Zorunlu
2416	Altıntaş Meslek Yüksekokulu	Laboratuvar Teknolojisi (3479)	Laboratuvar Teknolojisi (İÖ)	2021 Laboratuvar Teknolojisi (İÖ) Müfredatı	Moleküler Biyoloji ve Genetik (Seçmeli Ders)	Seçmeli
2417	Hisarcık Meslek Yüksekokulu	İş Sağlığı ve Güvenliği (4066)	İş Sağlığı ve Güvenliği	2021 İş Sağlığı ve Güvenliği	Biyolojik Risk Etmenleri (Seçmeli Ders)	Seçmeli
2418	Hisarcık Meslek Yüksekokulu	İş Sağlığı ve Güvenliği (4066)	İş Sağlığı ve Güvenliği (İÖ)	2021 İş Sağlığı ve Güvenliği İ.Ö	Biyolojik Risk Etmenleri (Seçmeli Ders)	Seçmeli
2419	Pazarlar Meslek Yüksekokulu	Gıda Teknolojisi (4169)	Gıda Teknolojisi	2021 Gıda Teknolojisi Müfredatı	Genel Mikrobiyoloji	Zorunlu
2420	Pazarlar Meslek Yüksekokulu	Gıda Teknolojisi (4169)	Gıda Teknolojisi	2021 Gıda Teknolojisi Müfredatı	Gıda Mikrobiyolojisi	Zorunlu
2421	Pazarlar Meslek Yüksekokulu	Gıda Teknolojisi (4169)	Gıda Teknolojisi(İÖ)	2021 Gıda Teknolojisi Müfredatı (İÖ)	Genel Mikrobiyoloji	Zorunlu
2422	Pazarlar Meslek Yüksekokulu	Gıda Teknolojisi (4169)	Gıda Teknolojisi(İÖ)	2021 Gıda Teknolojisi Müfredatı (İÖ)	Gıda Mikrobiyolojisi	Zorunlu
2423	Simav Meslek Yüksekokulu	Elektronik Teknolojisi(4254)	Elektronik Teknolojisi	2013 Elektronik Teknolojisi Müfredatı	Elektromanyetik Dalgaların Biyolojik Etkileri (Seçmeli Ders)	Seçmeli
2424	Simav Meslek Yüksekokulu	Laboratuvar Teknolojisi (4229)	Laboratuvar Teknolojisi	2021 LABORATUVAR TEKNOLOJİSİ MÜFREDATI	Genel Biyoloji	Zorunlu
2425	Simav Meslek Yüksekokulu	Laboratuvar Teknolojisi (4229)	Laboratuvar Teknolojisi	2021 LABORATUVAR TEKNOLOJİSİ MÜFREDATI	Mikrobiyoloji	Zorunlu
2426	Şaphane Meslek Yüksekokulu	Acil Durum ve Afet Yönetimi (4364)	Acil Durum ve Afet Yönetimi	2021 Acil Durum ve Afet Yönetimi	Afetlerde Kimyasal, Biyolojik, Radyoaktif, Nükleer Tehlikeler	Zorunlu
2427	Kütahya Teknik Bilimler Meslek Yüksekokulu	Elektronik Teknolojisi(5154)	Elektronik Teknolojisi	2021 Elektronik Teknolojisi Müfredatı	Elektromanyetik Dalgaların Biyolojik Etkileri (Seçmeli Ders)	Seçmeli
2428	Kütahya Teknik Bilimler Meslek Yüksekokulu	Elektronik Teknolojisi(5154)	Elektronik Teknolojisi(İÖ)	2021 Elektronik Teknolojisi (İ.Ö) Müfredatı	Elektromanyetik Dalgaların Biyolojik Etkileri (Seçmeli Ders)	Seçmeli
2429	Lisansüstü Eğitim Enstitüsü	Matematik ve Fen Bilimleri Eğitimi (8527)	Fen Bilgisi Eğitimi (YL)	2020 Fen Bilgisi Eğitimi TEZLİ (YL) Müfredatı YENİ.	Güncel Biyoloji Konuları	Seçmeli

2430	Lisansüstü Eğitim Enstitüsü	Matematik ve Fen Bilimleri Eğitimi (8527)	Fen Bilgisi Eğitimi (YL)	2020 Fen Bilgisi Eğitimi TEZLİ (YL) Müfredatı YENİ.	Biyolojik Çeşitlilik	Seçmeli
2431	Lisansüstü Eğitim Enstitüsü	Biyoloji (8518)	Biyoloji (YL)	2020 Güz Girişli Biyoloji TEZLİ (YL) Müfredatı YENİ.	Biyolojide Araştırma Metotları	Seçmeli
2432	Lisansüstü Eğitim Enstitüsü	Biyoloji (8518)	Biyoloji (YL)	2020 Güz Girişli Biyoloji TEZLİ (YL) Müfredatı YENİ.	İleri Mikrobiyoloji	Seçmeli
2433	Lisansüstü Eğitim Enstitüsü	Biyoloji (8518)	Biyoloji (YL)	2020 Güz Girişli Biyoloji TEZLİ (YL) Müfredatı YENİ.	Biyolojik Zenginlikler	Seçmeli
2434	Lisansüstü Eğitim Enstitüsü	Biyoloji (8518)	Biyoloji (YL)	2020 Güz Girişli Biyoloji TEZLİ (YL) Müfredatı YENİ.	Biyolojide İstatistik Metotlar	Seçmeli
2435	Lisansüstü Eğitim Enstitüsü	Biyoloji (8518)	Biyoloji (YL)	2020 Güz Girişli Biyoloji TEZLİ (YL) Müfredatı YENİ.	Mikrobiyolojide Sayım Yöntemleri	Seçmeli
2436	Lisansüstü Eğitim Enstitüsü	Biyoloji (8518)	Biyoloji (YL)	2020 Güz Girişli Biyoloji TEZLİ (YL) Müfredatı YENİ.	Algere Bağlı Biyolojik İzleme Metotları	Seçmeli
2437	Lisansüstü Eğitim Enstitüsü	Biyoloji (8518)	Biyoloji (DR)	2020 Güz Girişli Biyoloji (DR) Müfredatı YENİ	Balık Biyolojisi Araştırma Yöntemleri	Seçmeli
2438	Lisansüstü Eğitim Enstitüsü	Biyokimya (8517)	Biyokimya (YL)	2020 Güz Girişli Biyokimya TEZLİ (YL) Müfredatı YENİ.	İleri Moleküler Biyoloji	Seçmeli
2439	Lisansüstü Eğitim Enstitüsü	Kimya (8533)	Kimya (DR)	2020 Kimya (DR) Müfredatı YENİ.	Biyolojik Materyallerin İzolasyonu ve Saflaştırılması	Seçmeli
2440	Lisansüstü Eğitim Enstitüsü	İş Sağlığı ve Güvenliği (Disiplinlerarası) (8554)	İş Sağlığı ve Güvenliği (Disiplinlerarası) (YL) (Tezsiz) (İÖ)	2020 İş Sağlığı ve Güvenliği Tezsiz Müfredatı Güz Girişli	Kimya, Fizik, Biyoloji Laboratuvarlarında İş Sağlığı ve Güvenliği	Seçmeli
2441	Lisansüstü Eğitim Enstitüsü	İş Sağlığı ve Güvenliği (Disiplinlerarası) (8554)	İş Sağlığı ve Güvenliği (Disiplinlerarası) (YL) (Tezsiz) (İÖ)	2020 İş Sağlığı ve Güvenliği Tezsiz Müfredatı Güz Girişli	Kimyasal, Biyolojik ve Maden Kazalarında Arama ve Kurtarma	Seçmeli
2442	Lisansüstü Eğitim Enstitüsü	İş Sağlığı ve Güvenliği (Disiplinlerarası) (8554)	İş Sağlığı ve Güvenliği (Disiplinlerarası) (YL) (Tezsiz) (İÖ)	2020 İş Sağlığı ve Güvenliği Tezsiz Müfredatı Güz Girişli	Çalışma Ortamında Fiziksel, Kimyasal ve Biyolojik Risk Etmenleri	Seçmeli
2443	Altıntaş Meslek Yüksekokulu	Gıda Teknolojisi (3469)	Gıda Teknolojisi	2021 Gıda Teknolojisi Müfredatı	Süt Teknolojisi	Zorunlu
2444	Altıntaş Meslek Yüksekokulu	Gıda Kalite Kontrolü ve Analizi (3478)	Gıda Kalite Kontrolü ve Analizi	2021 Gıda Kalite Kontrolü ve Analizi Müfredatı	Süt ve Ürünleri Analizleri	Zorunlu
2445	Altıntaş Meslek Yüksekokulu	Gıda Kalite Kontrolü ve Analizi (3478)	Gıda Kalite Kontrolü ve Analizi (İÖ)	2021 Gıda Kalite Kontrolü ve Analizi (İÖ) Müfredatı	Süt ve Ürünleri Analizleri	Zorunlu
2446	Pazarlar Meslek Yüksekokulu	Gıda Teknolojisi (4169)	Gıda Teknolojisi	2021 Gıda Teknolojisi Müfredatı	Süt Teknolojisi	Zorunlu
2447	Pazarlar Meslek Yüksekokulu	Gıda Teknolojisi (4169)	Gıda Teknolojisi (İÖ)	2021 Gıda Teknolojisi Müfredatı (İÖ)	Süt Teknolojisi	Zorunlu
2448	Fen Edebiyat Fakültesi	Biyoloji	Biyoloji	2022 Biyoloji Müfredatı	Bitki Toprak İlişkileri (Seçmeli Ders I)	Seçmeli
2449	Fen Edebiyat Fakültesi	Biyoloji	Biyoloji	2022 Biyoloji Müfredatı	Toprak Bilimi (Seçmeli Ders XIV)	Seçmeli
2450	Fen Edebiyat Fakültesi	Biyoloji	Biyoloji (İÖ)	2018 Biyoloji (İÖ) Müfredatı	Bitki Toprak İlişkileri (Seçmeli Ders I)	Seçmeli
2451	Fen Edebiyat Fakültesi	Biyoloji	Biyoloji (İÖ)	2018 Biyoloji (İÖ) Müfredatı	Toprak Bilimi (Seçmeli Ders XIV)	Seçmeli

2452	Mühendislik Fakültesi	İnşaat Mühendisliği	İnşaat Mühendisliği	2021 İnşaat Mühendisliği Müfredatı	Toprak İşleri (Teknik Seçmeli Ders I)	Seçmeli
2453	Mühendislik Fakültesi	İnşaat Mühendisliği	İnşaat Mühendisliği (İÖ)	2021 İnşaat Mühendisliği Müfredatı(İÖ)	Toprak İşleri (Teknik Seçmeli Ders I)	Seçmeli
2454	Gediz Meslek Yüksekokulu	Tıbbi ve Aromatik Bitkiler(3221)	Tıbbi ve Aromatik Bitkiler	2013 Tıbbi Ve Aromatik Bitkiler Müfredatı	Toprak Bilgisi	Zorunlu
2455	Altıntaş Meslek Yüksekokulu	Laboratuvar Teknolojisi (3479)	Laboratuvar Teknolojisi	2021 Laboratuvar Teknolojisi Müfredatı	Toprak ve Bitki Analizleri	Zorunlu
2456	Altıntaş Meslek Yüksekokulu	Laboratuvar Teknolojisi (3479)	Laboratuvar Teknolojisi (İÖ)	2021 Laboratuvar Teknolojisi (İÖ) Müfredatı	Toprak ve Bitki Analizleri	Zorunlu
2457	Simav Meslek Yüksekokulu	Organik Tarım (4221)	Organik Tarım	2013 Organik Tarım Müfredatı	Toprak Bilgisi	Zorunlu
2458	Simav Meslek Yüksekokulu	Laboratuvar Teknolojisi (4229)	Laboratuvar Teknolojisi	2021 LABORATUVAR TEKNOLOJİSİ MÜFREDATI	Bitki ve Toprak Analizleri	Zorunlu
2459	Simav Meslek Yüksekokulu	Laboratuvar Teknolojisi (4229)	Laboratuvar Teknolojisi	2021 LABORATUVAR TEKNOLOJİSİ MÜFREDATI	Toprak Bilgisi	Zorunlu
2460	Fen Edebiyat Fakültesi	Tarih	Tarih	2021 Tarih	Türk Denizcilik Tarihi (Seçmeli Ders III)	Seçmeli
2461	Fen Edebiyat Fakültesi	Tarih	Tarih(İÖ)	2021 Tarih(İÖ) Müfredatı	Türk Denizcilik Tarihi (Seçmeli Ders III)	Seçmeli
2462	Domanıç Haymeana Meslek Yüksekokulu	Lojistik(3715)	Lojistik	2021 Lojistik Müfredatı	Deniz ve Liman İşletmeciliği (Seçmeli Ders)	Seçmeli
2463	Lisansüstü Eğitim Enstitüsü	Tarih (8542)	Tarih (DR)	2020 Tarih (DR) Müfredatı YENİ.	Osmanlı Denizciliği ve Donanması	Seçmeli
2464	Lisansüstü Eğitim Enstitüsü	Siyaset Bilimi ve Uluslararası İlişkiler (8553)	Küresel Güvenlik ve Uluslararası Politika Çalışmaları (YL) (Tezsiz)	2020 Küresel Güvenlik ve Uluslararası Politika Çalışmaları (Tezsiz Y.L) Müfredatı	Bölgesel Deniz Güvelliği Politikaları	Seçmeli
2465	Fen Edebiyat Fakültesi	Biyoloji	Biyoloji	2022 Biyoloji Müfredatı	Akarsu Ekolojisi (Seçmeli Ders VIII)	Seçmeli
2466	Fen Edebiyat Fakültesi	Biyoloji	Biyoloji(İÖ)	2018 Biyoloji(İÖ) Müfredatı	Akarsu Ekolojisi (Seçmeli Ders VIII)	Seçmeli
2467	Lisansüstü Eğitim Enstitüsü	Biyoloji (8518)	Biyoloji (DR)	2020 Güz Girişli Biyoloji (DR) Müfredatı YENİ	Akarsu Ekolojisi	Seçmeli
2468	Fen Edebiyat Fakültesi	Biyoloji	Biyoloji	2022 Biyoloji Müfredatı	Bitki Ekolojisi	Zorunlu
2469	Fen Edebiyat Fakültesi	Biyoloji	Biyoloji	2022 Biyoloji Müfredatı	Ekolojide Temel Teknikler (Seçmeli Ders VII)	Seçmeli
2470	Fen Edebiyat Fakültesi	Biyoloji	Biyoloji	2022 Biyoloji Müfredatı	Hayvan Ekolojisi	Zorunlu
2471	Fen Edebiyat Fakültesi	Biyoloji	Biyoloji(İÖ)	2018 Biyoloji(İÖ) Müfredatı	Bitki Ekolojisi	Zorunlu
2472	Fen Edebiyat Fakültesi	Biyoloji	Biyoloji(İÖ)	2018 Biyoloji(İÖ) Müfredatı	Ekolojide Temel Teknikler (Seçmeli Ders VII)	Seçmeli
2473	Fen Edebiyat Fakültesi	Biyoloji	Biyoloji(İÖ)	2018 Biyoloji(İÖ) Müfredatı	Hayvan Ekolojisi	Zorunlu
2474	Mühendislik Fakültesi	Jeoloji Mühendisliği	Jeoloji Mühendisliği	2021 Jeoloji Mühendisliği (Normal Öğretim) Müfredatı	Ekoloji (Teknik Seçmeli Ders II)	Seçmeli
2475	Mühendislik Fakültesi	Jeoloji Mühendisliği	Jeoloji Mühendisliği (İÖ)	2019 Jeoloji Mühendisliği (İkinci Öğretim) Müfredatı	Ekoloji (Teknik Seçmeli Ders II)	Seçmeli
2476	Gediz Meslek Yüksekokulu	Tıbbi ve Aromatik Bitkiler(3221)	Tıbbi ve Aromatik Bitkiler	2013 Tıbbi Ve Aromatik Bitkiler Müfredatı	Bitki Ekolojisi (Seçmeli Ders)	Seçmeli
2477	Simav Meslek Yüksekokulu	Organik Tarım (4221)	Organik Tarım	2013 Organik Tarım Müfredatı	Tarımsal Ekoloji	Zorunlu
2478	Simav Meslek Yüksekokulu	Laboratuvar Teknolojisi (4229)	Laboratuvar Teknolojisi	2021 LABORATUVAR TEKNOLOJİSİ MÜFREDATI	Tarımsal Ekoloji (Seçmeli Ders)	Seçmeli
2479	Kütahya Güzel Sanatlar	Mimari Dekoratif Sanatlar (5215)	Mimari Dekoratif Sanatlar	2021 Mimari Dekoratif Sanatlar Müfredatı	Alçı Kalıp Teknolojisi (Seçmeli Ders)	Seçmeli

	Meslek Yüksekokulu					
2480	Kütahya Güzel Sanatlar Meslek Yüksekokulu	Mimari Dekoratif Sanatlar (5215)	Mimari Dekoratif Sanatlar (İÖ)	2021 Mimari Dekoratif Sanatlar Müfredatı(İÖ)	Alçı Kalıp Teknolojisi (Seçmeli Ders)	Seçmeli
2481	Lisansüstü Eğitim Enstitüsü	Kamu Yönetimi (8532)	Kamu Yönetimi (YL)	2020 Kamu Yönetimi I. Grup TEZLİ (YL) Müfredatı YENİ.	Siyasal Ekoloji	Seçmeli
2482	Lisansüstü Eğitim Enstitüsü	Biyoloji (8518)	Biyoloji (YL)	2020 Güz Girişli Biyoloji TEZLİ (YL) Müfredatı YENİ.	Sulak Alan Ekolojisi	Seçmeli
2483	Lisansüstü Eğitim Enstitüsü	Biyoloji (8518)	Biyoloji (YL)	2020 Güz Girişli Biyoloji TEZLİ (YL) Müfredatı YENİ.	Mikrobiyal Ekoloji	Seçmeli
2484	Lisansüstü Eğitim Enstitüsü	Biyoloji (8518)	Biyoloji (DR)	2020 Güz Girişli Biyoloji (DR) Müfredatı YENİ	Diyatome Ekolojisi	Seçmeli
2485	Lisansüstü Eğitim Enstitüsü	Biyoloji (8518)	Biyoloji (DR)	2020 Güz Girişli Biyoloji (DR) Müfredatı YENİ	Akarsu Ekolojisi	Seçmeli
2486	Lisansüstü Eğitim Enstitüsü	Biyoloji (8518)	Biyoloji (DR)	2020 Güz Girişli Biyoloji (DR) Müfredatı YENİ	Diyatome Ekolojisi	Seçmeli
2487	Lisansüstü Eğitim Enstitüsü	Biyokimya (8517)	Biyokimya (YL)	2020 Güz Girişli Biyokimya TEZLİ (YL) Müfredatı YENİ.	Moleküler Ekoloji	Seçmeli
2488	Lisansüstü Eğitim Enstitüsü	Kamu Yönetimi (8532)	Kamu Yönetimi (YL) (İÖ)	2021 Kamu Yönetimi (İ.Ö) TEZLİ (YL) Müfredatı YENİ.	Siyasal Ekoloji	Seçmeli
2489	Lisansüstü Eğitim Enstitüsü	Biyoloji (8518)	Biyoloji (DR)	2020 Güz Girişli Biyoloji (DR) Müfredatı YENİ	Göllerde Ötrafikasyon ve Kontrolü	Seçmeli
2490	Mühendislik Fakültesi	Seramik Mühendisliği	Seramik Mühendisliği	2019 Keramik Mühendisliği Müfredatı	Ürün Geliştirme Teknikleri (Teknik Seçmeli Ders II)	Seçmeli
2491	Mühendislik Fakültesi	Seramik Mühendisliği	Seramik Mühendisliği (İÖ)	2021 Keramik Mühendisliği(İÖ) Müfredatı	Ürün Geliştirme Teknikleri (Teknik Seçmeli Ders II)	Seçmeli
2492	Mühendislik Fakültesi	Elektrik-Elektronik Mühendisliği	Elektrik-Elektronik Mühendisliği	2021 Elektrik-Elektronik Mühendisliği Müfredatı Türkçe	Endüstri Ürünleri Tasarımı (Sosyal Seçmeli Ders II)	Seçmeli
2493	Mühendislik Fakültesi	Elektrik-Elektronik Mühendisliği	Elektrik-Elektronik Mühendisliği (İÖ)	2021 Elektrik-Elektronik Mühendisliği Müfredatı Türkçe (İÖ)	Endüstri Ürünleri Tasarımı (Sosyal Seçmeli Ders II)	Seçmeli
2494	Tavşanlı Uygulamalı Bilimler Fakültesi	Gastronomi ve Mutfak Sanatları (2913)	Gastronomi ve Mutfak Sanatları	2021 Gastronomi ve Mutfak Sanatları	Ürün Şekillendirme ve Modelajı	Seçmeli
2495	Altıntaş Meslek Yüksekokulu	Gıda Teknolojisi (3469)	Gıda Teknolojisi	2021 Gıda Teknolojisi Müfredatı	Et ve Ürünleri Teknolojisi	Zorunlu
2496	Altıntaş Meslek Yüksekokulu	Gıda Teknolojisi (3469)	Gıda Teknolojisi	2021 Gıda Teknolojisi Müfredatı	Gıda Ürünleri Pazarlama (Seçmeli Ders)	Seçmeli
2497	Altıntaş Meslek Yüksekokulu	Gıda Kalite Kontrolü ve Analizi (3478)	Gıda Kalite Kontrolü ve Analizi	2021 Gıda Kalite Kontrolü ve Analizi Müfredatı	Meyve-Sebze ve Ürünleri Analizleri	Zorunlu
2498	Altıntaş Meslek Yüksekokulu	Gıda Kalite Kontrolü ve Analizi (3478)	Gıda Kalite Kontrolü ve Analizi	2021 Gıda Kalite Kontrolü ve Analizi Müfredatı	Et ve Ürünleri Analizleri	Zorunlu
2499	Altıntaş Meslek Yüksekokulu	Gıda Kalite Kontrolü ve Analizi (3478)	Gıda Kalite Kontrolü ve Analizi	2021 Gıda Kalite Kontrolü ve Analizi Müfredatı	Gıda Ürünleri Pazarlama (Seçmeli Ders)	Seçmeli
2500	Altıntaş Meslek Yüksekokulu	Gıda Kalite Kontrolü ve Analizi (3478)	Gıda Kalite Kontrolü ve Analizi	2021 Gıda Kalite Kontrolü ve Analizi Müfredatı	Tahıl ve Ürünleri Analizleri	Zorunlu
2501	Altıntaş Meslek Yüksekokulu	Gıda Kalite Kontrolü ve Analizi (3478)	Gıda Kalite Kontrolü ve Analizi	2021 Gıda Kalite Kontrolü ve Analizi Müfredatı	Süt ve Ürünleri Analizleri	Zorunlu

2502	Altıntaş Meslek Yüksekokulu	Gıda Kalite Kontrolü ve Analizi (3478)	Gıda Kalite Kontrolü ve Analizi	2021 Gıda Kalite Kontrolü ve Analizi Müfredatı	Bal ve Şekerli Ürünlerin Analizleri (Seçmeli Ders)	Seçmeli
2503	Altıntaş Meslek Yüksekokulu	Gıda Kalite Kontrolü ve Analizi (3478)	Gıda Kalite Kontrolü ve Analizi (İÖ)	2021 Gıda Kalite Kontrolü ve Analizi(İÖ) Müfredatı	Meyve-Sebze ve Ürünleri Analizleri	Zorunlu
2504	Altıntaş Meslek Yüksekokulu	Gıda Kalite Kontrolü ve Analizi (3478)	Gıda Kalite Kontrolü ve Analizi (İÖ)	2021 Gıda Kalite Kontrolü ve Analizi(İÖ) Müfredatı	Et ve Ürünleri Analizleri	Zorunlu
2505	Altıntaş Meslek Yüksekokulu	Gıda Kalite Kontrolü ve Analizi (3478)	Gıda Kalite Kontrolü ve Analizi (İÖ)	2021 Gıda Kalite Kontrolü ve Analizi(İÖ) Müfredatı	Gıda Ürünleri Pazarlama (Seçmeli Ders)	Seçmeli
2506	Altıntaş Meslek Yüksekokulu	Gıda Kalite Kontrolü ve Analizi (3478)	Gıda Kalite Kontrolü ve Analizi (İÖ)	2021 Gıda Kalite Kontrolü ve Analizi(İÖ) Müfredatı	Tahıl ve Ürünleri Analizleri	Zorunlu
2507	Altıntaş Meslek Yüksekokulu	Gıda Kalite Kontrolü ve Analizi (3478)	Gıda Kalite Kontrolü ve Analizi (İÖ)	2021 Gıda Kalite Kontrolü ve Analizi(İÖ) Müfredatı	Süt ve Ürünleri Analizleri	Zorunlu
2508	Altıntaş Meslek Yüksekokulu	Gıda Kalite Kontrolü ve Analizi (3478)	Gıda Kalite Kontrolü ve Analizi (İÖ)	2021 Gıda Kalite Kontrolü ve Analizi(İÖ) Müfredatı	Bal ve Şekerli Ürünlerin Analizleri (Seçmeli Ders)	Seçmeli
2509	Pazarlar Meslek Yüksekokulu	Gıda Teknolojisi (4169)	Gıda Teknolojisi	2021 Gıda Teknolojisi Müfredatı	Et ve Ürünleri Teknolojisi	Zorunlu
2510	Pazarlar Meslek Yüksekokulu	Gıda Teknolojisi (4169)	Gıda Teknolojisi	2021 Gıda Teknolojisi Müfredatı	Gıda Ürünleri Pazarlama (Seçmeli Ders)	Seçmeli
2511	Pazarlar Meslek Yüksekokulu	Gıda Teknolojisi (4169)	Gıda Teknolojisi(İÖ)	2021 Gıda Teknolojisi Müfredatı (İÖ)	Et ve Ürünleri Teknolojisi	Zorunlu
2512	Pazarlar Meslek Yüksekokulu	Gıda Teknolojisi (4169)	Gıda Teknolojisi(İÖ)	2021 Gıda Teknolojisi Müfredatı (İÖ)	Gıda Ürünleri Pazarlama (Seçmeli Ders)	Seçmeli
2513	Simav Meslek Yüksekokulu	Organik Tarım (4221)	Organik Tarım	2013 Organik Tarım Müfredatı	Organik Ürünlerin Muhafazası, İşlenmesi ve Ambalajlanması (Seçmeli Ders)	Seçmeli
2514	Lisansüstü Eğitim Enstitüsü	İşletme (8540)	İşletme (Pazarlama) (YL)	2020 Pazarlama TEZLİ (YL) Müfredatı YENİ.	Yenilikçilik ve Ürün Tasarımı	Seçmeli
2515	Lisansüstü Eğitim Enstitüsü	Kimya (8533)	Kimya (YL)	2020 Güz Girişli Kimya TEZLİ (YL) Müfredatı YENİ.	Organik Kimyada Reaktif Ara Ürünler	Seçmeli
2516	Lisansüstü Eğitim Enstitüsü	Seramik Mühendisliği (8556)	Seramik Mühendisliği (YL)	2020 Seramik(YL) Müfredatı Güz Girişli	Yeni Ürün ve Süreç Geliştirme	Seçmeli
2517	İktisadi ve İdari Bilimler Fakültesi	İşletme	İşletme	2021 İşletme Müfredatı	Üretim Yönetimi I	Zorunlu
2518	İktisadi ve İdari Bilimler Fakültesi	İşletme	İşletme	2021 İşletme Müfredatı	Modern Üretim Sistemleri (Seçmeli Ders IX)	Seçmeli
2519	İktisadi ve İdari Bilimler Fakültesi	İşletme	İşletme	2021 İşletme Müfredatı	Üretim Yönetimi II	Zorunlu
2520	İktisadi ve İdari Bilimler Fakültesi	İşletme	İşletme(İÖ)	2021 İşletme(İÖ) Müfredatı	Üretim Yönetimi I	Zorunlu
2521	İktisadi ve İdari Bilimler Fakültesi	İşletme	İşletme(İÖ)	2021 İşletme(İÖ) Müfredatı	Modern Üretim Sistemleri (Seçmeli Ders IX)	Seçmeli
2522	İktisadi ve İdari Bilimler Fakültesi	İşletme	İşletme(İÖ)	2021 İşletme(İÖ) Müfredatı	Üretim Yönetimi II	Zorunlu

2523	İktisadi ve İdari Bilimler Fakültesi	Ekonometri	Ekonometri	2021 Ekonometri Müfredatı	Üretim Yönetiminde Modern Yaklaşımlar	Zorunlu
2524	İktisadi ve İdari Bilimler Fakültesi	Ekonometri	Ekonometri(İÖ)	2021 Ekonometri(İÖ) Müfredatı	Üretim Yönetiminde Modern Yaklaşımlar	Zorunlu
2525	İktisadi ve İdari Bilimler Fakültesi	Uluslararası Ticaret ve Finansman	Uluslararası Ticaret ve Finansman	2021 Uluslararası Ticaret ve Finansman Müfredatı (N.Ö.)	Üretim Yönetimi	Zorunlu
2526	İktisadi ve İdari Bilimler Fakültesi	Uluslararası Ticaret ve Finansman	Uluslararası Ticaret ve Finansman(İÖ)	2021 Uluslararası Ticaret ve Finansman Müfredatı (İÖ)	Üretim Yönetimi	Zorunlu
2527	Fen Edebiyat Fakültesi	Biyoloji	Biyoloji	2022 Biyoloji Müfredatı	Hayvan Üretim Teknikleri (Seçmeli Ders V)	Seçmeli
2528	Fen Edebiyat Fakültesi	Biyoloji	Biyoloji(İÖ)	2018 Biyoloji(İÖ) Müfredatı	Hayvan Üretim Teknikleri (Seçmeli Ders V)	Seçmeli
2529	Mühendislik Fakültesi	Makine Mühendisliği	Makine Mühendisliği	2021 Makine Mühendisliği Müfredatı	Bilgisayar Destekli Üretim CNC (Teknik Seçmeli Ders III)	Seçmeli
2530	Mühendislik Fakültesi	Makine Mühendisliği	Makine Mühendisliği (İÖ)	2021 Makine Mühendisliği(İÖ) Müfredatı	Bilgisayar Destekli Üretim CNC (Teknik Seçmeli Ders III)	Seçmeli
2531	Mühendislik Fakültesi	Maden Mühendisliği	Maden Mühendisliği	2021 Maden Mühendisliği Müfredatı	Yeraltı Üretim Yöntemleri	Zorunlu
2532	Mühendislik Fakültesi	Maden Mühendisliği	Maden Mühendisliği	2021 Maden Mühendisliği Müfredatı	Cam Üretim Teknolojileri (Sosyal Seçmeli Ders II)	Seçmeli
2533	Mühendislik Fakültesi	Maden Mühendisliği	Maden Mühendisliği (İÖ)	2019 Maden Mühendisliği(İÖ) Müfredatı	Yeraltı Üretim Yöntemleri	Zorunlu
2534	Mühendislik Fakültesi	Maden Mühendisliği	Maden Mühendisliği (İÖ)	2019 Maden Mühendisliği(İÖ) Müfredatı	Cam Üretim Teknolojileri (Sosyal Seçmeli Ders II)	Seçmeli
2535	Mühendislik Fakültesi	Seramik Mühendisliği	Seramik Mühendisliği	2019 Seramik Mühendisliği Müfredatı	Çini Üretimi ve Çinicilik (Teknik Seçmeli Ders I)	Seçmeli
2536	Mühendislik Fakültesi	Seramik Mühendisliği	Seramik Mühendisliği	2019 Seramik Mühendisliği Müfredatı	Toz Malzeme Üretim Teknolojileri (Teknik Seçmeli Ders VII)	Seçmeli
2537	Mühendislik Fakültesi	Seramik Mühendisliği	Seramik Mühendisliği	2019 Seramik Mühendisliği Müfredatı	Malzeme Üretiminde Mühendislik Çözümlenmeleri	Seçmeli
2538	Mühendislik Fakültesi	Seramik Mühendisliği	Seramik Mühendisliği	2019 Seramik Mühendisliği Müfredatı	Terracotta Üretiminde Mühendislik Çözümlenmeleri	Seçmeli
2539	Mühendislik Fakültesi	Seramik Mühendisliği	Seramik Mühendisliği	2019 Seramik Mühendisliği Müfredatı	Çimento Üretiminde Mühendislik Çözümlenmeleri	Seçmeli
2540	Mühendislik Fakültesi	Seramik Mühendisliği	Seramik Mühendisliği	2019 Seramik Mühendisliği Müfredatı	Biyomalzeme Üretiminde Mühendislik Çözümlenmeleri	Seçmeli
2541	Mühendislik Fakültesi	Seramik Mühendisliği	Seramik Mühendisliği	2019 Seramik Mühendisliği Müfredatı	Pigment Üretiminde Mühendislik Çözümlenmeleri	Seçmeli
2542	Mühendislik Fakültesi	Seramik Mühendisliği	Seramik Mühendisliği	2019 Seramik Mühendisliği Müfredatı	Kompozit Malzeme Üretiminde Mühendislik Çözümlenmeleri	Seçmeli
2543	Mühendislik Fakültesi	Seramik Mühendisliği	Seramik Mühendisliği	2019 Seramik Mühendisliği Müfredatı	Çini Üretimi Mühendislik Çözümlenmeleri	Seçmeli
2544	Mühendislik Fakültesi	Seramik Mühendisliği	Seramik Mühendisliği	2019 Seramik Mühendisliği Müfredatı	Terracotta Üretiminde Tasarımlar	Seçmeli

2545	Mühendislik Fakültesi	Seramik Mühendisliği	Seramik Mühendisliği	2019 Seramik Mühendisliği Müfredatı	Malzeme Üretiminde Tasarımlar	Seçmeli
2546	Mühendislik Fakültesi	Seramik Mühendisliği	Seramik Mühendisliği	2019 Seramik Mühendisliği Müfredatı	Çimento Üretiminde Tasarımlar	Seçmeli
2547	Mühendislik Fakültesi	Seramik Mühendisliği	Seramik Mühendisliği	2019 Seramik Mühendisliği Müfredatı	Biyomalzemelerin Üretiminde Tasarımlar	Seçmeli
2548	Mühendislik Fakültesi	Seramik Mühendisliği	Seramik Mühendisliği	2019 Seramik Mühendisliği Müfredatı	Refrakter Üretimi Tasarımları	Seçmeli
2549	Mühendislik Fakültesi	Seramik Mühendisliği	Seramik Mühendisliği	2019 Seramik Mühendisliği Müfredatı	Poroz Malzeme Üretiminde Tasarımlar	Seçmeli
2550	Mühendislik Fakültesi	Seramik Mühendisliği	Seramik Mühendisliği	2019 Seramik Mühendisliği Müfredatı	Elektronik Malzeme Üretiminde Tasarımlar	Seçmeli
2551	Mühendislik Fakültesi	Seramik Mühendisliği	Seramik Mühendisliği	2019 Seramik Mühendisliği Müfredatı	Çini ve Seramik Üretiminde Tasarımlar	Seçmeli
2552	Mühendislik Fakültesi	Seramik Mühendisliği	Seramik Mühendisliği	2019 Seramik Mühendisliği Müfredatı	Oksinitrür Malzemelerde Üretim Tasarımı	Seçmeli
2553	Mühendislik Fakültesi	Seramik Mühendisliği	Seramik Mühendisliği	2019 Seramik Mühendisliği Müfredatı	Kompozit Malzeme Üretiminde Tasarımlar	Seçmeli
2554	Mühendislik Fakültesi	Seramik Mühendisliği	Seramik Mühendisliği	2019 Seramik Mühendisliği Müfredatı	Terracotta Üretimleri Projesi	Seçmeli
2555	Mühendislik Fakültesi	Seramik Mühendisliği	Seramik Mühendisliği	2019 Seramik Mühendisliği Müfredatı	Malzeme Üretim Projesi	Seçmeli
2556	Mühendislik Fakültesi	Seramik Mühendisliği	Seramik Mühendisliği	2019 Seramik Mühendisliği Müfredatı	Çimento Üretim Projesi	Seçmeli
2557	Mühendislik Fakültesi	Seramik Mühendisliği	Seramik Mühendisliği	2019 Seramik Mühendisliği Müfredatı	Biyomalzemelerin Üretimi Projesi	Seçmeli
2558	Mühendislik Fakültesi	Seramik Mühendisliği	Seramik Mühendisliği	2019 Seramik Mühendisliği Müfredatı	Çini ve Seramik Üretimleri Projesi	Seçmeli
2559	Mühendislik Fakültesi	Seramik Mühendisliği	Seramik Mühendisliği	2019 Seramik Mühendisliği Müfredatı	Poroz Malzeme Üretim Projesi	Seçmeli
2560	Mühendislik Fakültesi	Seramik Mühendisliği	Seramik Mühendisliği	2019 Seramik Mühendisliği Müfredatı	Seramik Pigment Üretim Projesi	Seçmeli
2561	Mühendislik Fakültesi	Seramik Mühendisliği	Seramik Mühendisliği	2019 Seramik Mühendisliği Müfredatı	Refrakter Üretim Projesi	Seçmeli
2562	Mühendislik Fakültesi	Seramik Mühendisliği	Seramik Mühendisliği	2019 Seramik Mühendisliği Müfredatı	Elektronik Malzeme Üretim Projesi	Seçmeli
2563	Mühendislik Fakültesi	Seramik Mühendisliği	Seramik Mühendisliği	2019 Seramik Mühendisliği Müfredatı	Toz Sentezi Üretim Projesi	Seçmeli
2564	Mühendislik Fakültesi	Seramik Mühendisliği	Seramik Mühendisliği	2019 Seramik Mühendisliği Müfredatı	Oksinitrür Malzemelerde Üretim Projesi	Seçmeli
2565	Mühendislik Fakültesi	Seramik Mühendisliği	Seramik Mühendisliği	2019 Seramik Mühendisliği Müfredatı	Kompozit Malzeme Üretim Projesi	Seçmeli
2566	Mühendislik Fakültesi	Seramik Mühendisliği	Seramik Mühendisliği (İÖ)	2021 Seramik Mühendisliği(İÖ) Müfredatı	Çini Üretimi ve Çinicilik (Teknik Seçmeli Ders I)	Seçmeli
2567	Mühendislik Fakültesi	Seramik Mühendisliği	Seramik Mühendisliği (İÖ)	2021 Seramik Mühendisliği(İÖ) Müfredatı	Toz Malzeme Üretim Teknolojileri (Teknik Seçmeli Ders VII)	Seçmeli
2568	Mühendislik Fakültesi	Seramik Mühendisliği	Seramik Mühendisliği (İÖ)	2021 Seramik Mühendisliği(İÖ) Müfredatı	Malzeme Üretiminde Mühendislik Çözümlenmeleri	Seçmeli
2569	Mühendislik Fakültesi	Seramik Mühendisliği	Seramik Mühendisliği (İÖ)	2021 Seramik Mühendisliği(İÖ) Müfredatı	Terracotta Üretiminde Mühendislik Çözümlenmeleri	Seçmeli
2570	Mühendislik Fakültesi	Seramik Mühendisliği	Seramik Mühendisliği (İÖ)	2021 Seramik Mühendisliği(İÖ) Müfredatı	Çimento Üretiminde Mühendislik Çözümlenmeleri	Seçmeli

2571	Mühendislik Fakültesi	Seramik Mühendisliği	Seramik Mühendisliği (İÖ)	2021 Seramik Mühendisliği(İÖ) Müfredatı	Biyomalzeme Üretiminde Mühendislik Çözümlenmeleri	Seçmeli
2572	Mühendislik Fakültesi	Seramik Mühendisliği	Seramik Mühendisliği (İÖ)	2021 Seramik Mühendisliği(İÖ) Müfredatı	Pigment Üretiminde Mühendislik Çözümlenmeleri	Seçmeli
2573	Mühendislik Fakültesi	Seramik Mühendisliği	Seramik Mühendisliği (İÖ)	2021 Seramik Mühendisliği(İÖ) Müfredatı	Kompozit Malzeme Üretiminde Mühendislik Çözümlenmeleri	Seçmeli
2574	Mühendislik Fakültesi	Seramik Mühendisliği	Seramik Mühendisliği (İÖ)	2021 Seramik Mühendisliği(İÖ) Müfredatı	Çini Üretimi Mühendislik Çözümlenmeleri	Seçmeli
2575	Mühendislik Fakültesi	Seramik Mühendisliği	Seramik Mühendisliği (İÖ)	2021 Seramik Mühendisliği(İÖ) Müfredatı	Terracotta Üretiminde Tasarımlar	Seçmeli
2576	Mühendislik Fakültesi	Seramik Mühendisliği	Seramik Mühendisliği (İÖ)	2021 Seramik Mühendisliği(İÖ) Müfredatı	Malzeme Üretiminde Tasarımlar	Seçmeli
2577	Mühendislik Fakültesi	Seramik Mühendisliği	Seramik Mühendisliği (İÖ)	2021 Seramik Mühendisliği(İÖ) Müfredatı	Çimento Üretiminde Tasarımlar	Seçmeli
2578	Mühendislik Fakültesi	Seramik Mühendisliği	Seramik Mühendisliği (İÖ)	2021 Seramik Mühendisliği(İÖ) Müfredatı	Biyomalzemelerin Üretiminde Tasarımlar	Seçmeli
2579	Mühendislik Fakültesi	Seramik Mühendisliği	Seramik Mühendisliği (İÖ)	2021 Seramik Mühendisliği(İÖ) Müfredatı	Refrakter Üretimi Tasarımları	Seçmeli
2580	Mühendislik Fakültesi	Seramik Mühendisliği	Seramik Mühendisliği (İÖ)	2021 Seramik Mühendisliği(İÖ) Müfredatı	Poroz Malzeme Üretiminde Tasarımlar	Seçmeli
2581	Mühendislik Fakültesi	Seramik Mühendisliği	Seramik Mühendisliği (İÖ)	2021 Seramik Mühendisliği(İÖ) Müfredatı	Elektronik Malzeme Üretiminde Tasarımlar	Seçmeli
2582	Mühendislik Fakültesi	Seramik Mühendisliği	Seramik Mühendisliği (İÖ)	2021 Seramik Mühendisliği(İÖ) Müfredatı	Çini ve Seramik Üretiminde Tasarımlar	Seçmeli
2583	Mühendislik Fakültesi	Seramik Mühendisliği	Seramik Mühendisliği (İÖ)	2021 Seramik Mühendisliği(İÖ) Müfredatı	Oksitür Malzemelerde Üretim Tasarımı	Seçmeli
2584	Mühendislik Fakültesi	Seramik Mühendisliği	Seramik Mühendisliği (İÖ)	2021 Seramik Mühendisliği(İÖ) Müfredatı	Kompozit Malzeme Üretiminde Tasarımlar	Seçmeli
2585	Mühendislik Fakültesi	Seramik Mühendisliği	Seramik Mühendisliği (İÖ)	2021 Seramik Mühendisliği(İÖ) Müfredatı	Terracotta Üretimleri Projesi	Seçmeli
2586	Mühendislik Fakültesi	Seramik Mühendisliği	Seramik Mühendisliği (İÖ)	2021 Seramik Mühendisliği(İÖ) Müfredatı	Malzeme Üretim Projesi	Seçmeli
2587	Mühendislik Fakültesi	Seramik Mühendisliği	Seramik Mühendisliği (İÖ)	2021 Seramik Mühendisliği(İÖ) Müfredatı	Çimento Üretimi Projesi	Seçmeli
2588	Mühendislik Fakültesi	Seramik Mühendisliği	Seramik Mühendisliği (İÖ)	2021 Seramik Mühendisliği(İÖ) Müfredatı	Biyomalzemelerin Üretimi Projesi	Seçmeli
2589	Mühendislik Fakültesi	Seramik Mühendisliği	Seramik Mühendisliği (İÖ)	2021 Seramik Mühendisliği(İÖ) Müfredatı	Çini ve Seramik Üretimleri Projesi	Seçmeli
2590	Mühendislik Fakültesi	Seramik Mühendisliği	Seramik Mühendisliği (İÖ)	2021 Seramik Mühendisliği(İÖ) Müfredatı	Poroz Malzeme Üretim Projesi	Seçmeli
2591	Mühendislik Fakültesi	Seramik Mühendisliği	Seramik Mühendisliği (İÖ)	2021 Seramik Mühendisliği(İÖ) Müfredatı	Seramik Pigment Üretim Projesi	Seçmeli
2592	Mühendislik Fakültesi	Seramik Mühendisliği	Seramik Mühendisliği (İÖ)	2021 Seramik Mühendisliği(İÖ) Müfredatı	Refrakter Üretim Projesi	Seçmeli
2593	Mühendislik Fakültesi	Seramik Mühendisliği	Seramik Mühendisliği (İÖ)	2021 Seramik Mühendisliği(İÖ) Müfredatı	Elektronik Malzeme Üretim Projesi	Seçmeli
2594	Mühendislik Fakültesi	Seramik Mühendisliği	Seramik Mühendisliği (İÖ)	2021 Seramik Mühendisliği(İÖ) Müfredatı	Toz Sentezi Üretim Projesi	Seçmeli
2595	Mühendislik Fakültesi	Seramik Mühendisliği	Seramik Mühendisliği (İÖ)	2021 Seramik Mühendisliği(İÖ) Müfredatı	Oksitür Malzemelerde Üretim Projesi	Seçmeli
2596	Mühendislik Fakültesi	Seramik Mühendisliği	Seramik Mühendisliği (İÖ)	2021 Seramik Mühendisliği(İÖ) Müfredatı	Kompozit Malzeme Üretim Projesi	Seçmeli

2597	Mühendislik Fakültesi	Elektrik-Elektronik Mühendisliği	Elektrik-Elektronik Mühendisliği	2021 Elektrik-Elektronik Mühendisliği Müfredatı Türkçe	Yenilenebilir Enerji Üretim Sistemleri (Teknik Seçmeli Ders I)	Seçmeli
2598	Mühendislik Fakültesi	Elektrik-Elektronik Mühendisliği	Elektrik-Elektronik Mühendisliği	2021 Elektrik-Elektronik Mühendisliği Müfredatı Türkçe	Enerji Üretim Sistemleri (Teknik Seçmeli Ders II)	Seçmeli
2599	Mühendislik Fakültesi	Elektrik-Elektronik Mühendisliği	Elektrik-Elektronik Mühendisliği	2021 Elektrik-Elektronik Mühendisliği Müfredatı Türkçe	Yenilenebilir Enerji Üretim Sistemleri Tasarımı	Seçmeli
2600	Mühendislik Fakültesi	Elektrik-Elektronik Mühendisliği	Elektrik-Elektronik Mühendisliği	2021 Elektrik-Elektronik Mühendisliği Müfredatı Türkçe	Yenilenebilir Enerji Üretim Sistemleri Projesi	Seçmeli
2601	Mühendislik Fakültesi	Elektrik-Elektronik Mühendisliği	Elektrik-Elektronik Mühendisliği (İÖ)	2021 Elektrik-Elektronik Mühendisliği Müfredatı Türkçe (İÖ)	Yenilenebilir Enerji Üretim Sistemleri (Teknik Seçmeli Ders I)	Seçmeli
2602	Mühendislik Fakültesi	Elektrik-Elektronik Mühendisliği	Elektrik-Elektronik Mühendisliği (İÖ)	2021 Elektrik-Elektronik Mühendisliği Müfredatı Türkçe (İÖ)	Enerji Üretim Sistemleri (Teknik Seçmeli Ders II)	Seçmeli
2603	Mühendislik Fakültesi	Elektrik-Elektronik Mühendisliği	Elektrik-Elektronik Mühendisliği (İÖ)	2021 Elektrik-Elektronik Mühendisliği Müfredatı Türkçe (İÖ)	Yenilenebilir Enerji Üretim Sistemleri Tasarımı	Seçmeli
2604	Mühendislik Fakültesi	Elektrik-Elektronik Mühendisliği	Elektrik-Elektronik Mühendisliği (İÖ)	2021 Elektrik-Elektronik Mühendisliği Müfredatı Türkçe (İÖ)	Yenilenebilir Enerji Üretim Sistemleri Projesi	Seçmeli
2605	Mühendislik Fakültesi	Endüstri Mühendisliği	Endüstri Mühendisliği	2021 Endüstri Mühendisliği Müfredatı	Üretim Planlama ve Kontrol	Zorunlu
2606	Mühendislik Fakültesi	Endüstri Mühendisliği	Endüstri Mühendisliği	2021 Endüstri Mühendisliği Müfredatı	Üretim Sistemleri (Teknik Seçmeli Ders III)	Seçmeli
2607	Mühendislik Fakültesi	Endüstri Mühendisliği	Endüstri Mühendisliği	2021 Endüstri Mühendisliği Müfredatı	Üretim Dağıtım Sistemleri (Teknik Seçmeli Ders V)	Seçmeli
2608	Mühendislik Fakültesi	Endüstri Mühendisliği	Endüstri Mühendisliği	2021 Endüstri Mühendisliği Müfredatı	Yalın Üretim (Teknik Seçmeli Ders V)	Seçmeli
2609	Mühendislik Fakültesi	Endüstri Mühendisliği	Endüstri Mühendisliği	2021 Endüstri Mühendisliği Müfredatı	Üretim Planlama ve Ekonomi Çözümlenmeleri	Seçmeli
2610	Mühendislik Fakültesi	Endüstri Mühendisliği	Endüstri Mühendisliği	2021 Endüstri Mühendisliği Müfredatı	Modern Üretim Sistemleri Çözümlenmeleri	Seçmeli
2611	Mühendislik Fakültesi	Endüstri Mühendisliği	Endüstri Mühendisliği	2021 Endüstri Mühendisliği Müfredatı	Üretim Yöntemleri	Zorunlu
2612	Mühendislik Fakültesi	Endüstri Mühendisliği	Endüstri Mühendisliği	2021 Endüstri Mühendisliği Müfredatı	Üretim Yönetimi	Zorunlu
2613	Mühendislik Fakültesi	Endüstri Mühendisliği	Endüstri Mühendisliği	2021 Endüstri Mühendisliği Müfredatı	Bilgisayar Destekli Tasarım ve Üretim (Teknik Seçmeli Ders VI)	Seçmeli
2614	Mühendislik Fakültesi	Endüstri Mühendisliği	Endüstri Mühendisliği	2021 Endüstri Mühendisliği Müfredatı	Üretim Planlama ve Ekonomi Tasarımı	Seçmeli
2615	Mühendislik Fakültesi	Endüstri Mühendisliği	Endüstri Mühendisliği	2021 Endüstri Mühendisliği Müfredatı	Modern Üretim Sistemleri Tasarımı	Seçmeli
2616	Mühendislik Fakültesi	Endüstri Mühendisliği	Endüstri Mühendisliği	2021 Endüstri Mühendisliği Müfredatı	Üretim Planlama ve Ekonomi Projesi	Seçmeli
2617	Mühendislik Fakültesi	Endüstri Mühendisliği	Endüstri Mühendisliği	2021 Endüstri Mühendisliği Müfredatı	Üretim Planlama ve Ekonomi Projesi	Seçmeli
2618	Mühendislik Fakültesi	Endüstri Mühendisliği	Endüstri Mühendisliği	2021 Endüstri Mühendisliği Müfredatı	Modern Üretim Sistemleri Projesi	Seçmeli
2619	Mühendislik Fakültesi	Endüstri Mühendisliği	Endüstri Mühendisliği (İÖ)	2021 Endüstri Mühendisliği(İÖ) Müfredatı	Üretim Planlama ve Kontrol	Zorunlu
2620	Mühendislik Fakültesi	Endüstri Mühendisliği	Endüstri Mühendisliği (İÖ)	2021 Endüstri Mühendisliği(İÖ) Müfredatı	Üretim Sistemleri (Teknik Seçmeli Ders III)	Seçmeli
2621	Mühendislik Fakültesi	Endüstri Mühendisliği	Endüstri Mühendisliği (İÖ)	2021 Endüstri Mühendisliği(İÖ) Müfredatı	Üretim Dağıtım Sistemleri (Teknik	Seçmeli

					Seçmeli Ders V)	
2622	Mühendislik Fakültesi	Endüstri Mühendisliği	Endüstri Mühendisliği (İÖ)	2021 Endüstri Mühendisliği(İÖ) Müfredatı	Yalın Üretim (Teknik Seçmeli Ders V)	Seçmeli
2623	Mühendislik Fakültesi	Endüstri Mühendisliği	Endüstri Mühendisliği (İÖ)	2021 Endüstri Mühendisliği(İÖ) Müfredatı	Üretim Planlama ve Ekonomi Çözümlenmeleri	Seçmeli
2624	Mühendislik Fakültesi	Endüstri Mühendisliği	Endüstri Mühendisliği (İÖ)	2021 Endüstri Mühendisliği(İÖ) Müfredatı	Modern Üretim Sistemleri Çözümlenmeleri	Seçmeli
2625	Mühendislik Fakültesi	Endüstri Mühendisliği	Endüstri Mühendisliği (İÖ)	2021 Endüstri Mühendisliği(İÖ) Müfredatı	Üretim Yöntemleri	Zorunlu
2626	Mühendislik Fakültesi	Endüstri Mühendisliği	Endüstri Mühendisliği (İÖ)	2021 Endüstri Mühendisliği(İÖ) Müfredatı	Üretim Yönetimi	Zorunlu
2627	Mühendislik Fakültesi	Endüstri Mühendisliği	Endüstri Mühendisliği (İÖ)	2021 Endüstri Mühendisliği(İÖ) Müfredatı	Bilgisayar Destekli Tasarım ve Üretim (Teknik Seçmeli Ders VI)	Seçmeli
2628	Mühendislik Fakültesi	Endüstri Mühendisliği	Endüstri Mühendisliği (İÖ)	2021 Endüstri Mühendisliği(İÖ) Müfredatı	Üretim Planlama ve Ekonomi Tasarımı	Seçmeli
2629	Mühendislik Fakültesi	Endüstri Mühendisliği	Endüstri Mühendisliği (İÖ)	2021 Endüstri Mühendisliği(İÖ) Müfredatı	Modern Üretim Sistemleri Tasarımı	Seçmeli
2630	Mühendislik Fakültesi	Endüstri Mühendisliği	Endüstri Mühendisliği (İÖ)	2021 Endüstri Mühendisliği(İÖ) Müfredatı	Üretim Planlama ve Ekonomi Projesi	Seçmeli
2631	Mühendislik Fakültesi	Endüstri Mühendisliği	Endüstri Mühendisliği (İÖ)	2021 Endüstri Mühendisliği(İÖ) Müfredatı	Üretim Planlama ve Ekonomi Projesi	Seçmeli
2632	Mühendislik Fakültesi	Endüstri Mühendisliği	Endüstri Mühendisliği (İÖ)	2021 Endüstri Mühendisliği(İÖ) Müfredatı	Modern Üretim Sistemleri Projesi	Seçmeli
2633	Mühendislik Fakültesi	Malzeme Bilimi ve Mühendisliği	Malzeme Bilimi ve Mühendisliği	2019 Malzeme Bilimi ve Mühendisliği Müfredatı	Çini Üretimi ve Çinicilik (Teknik Seçmeli Ders I)	Seçmeli
2634	Mühendislik Fakültesi	Malzeme Bilimi ve Mühendisliği	Malzeme Bilimi ve Mühendisliği	2019 Malzeme Bilimi ve Mühendisliği Müfredatı	Malzeme Üretiminde Mühendislik Çözümlenmeleri	Seçmeli
2635	Mühendislik Fakültesi	Malzeme Bilimi ve Mühendisliği	Malzeme Bilimi ve Mühendisliği	2019 Malzeme Bilimi ve Mühendisliği Müfredatı	Terracotta Üretiminde Mühendislik Çözümlenmeleri	Seçmeli
2636	Mühendislik Fakültesi	Malzeme Bilimi ve Mühendisliği	Malzeme Bilimi ve Mühendisliği	2019 Malzeme Bilimi ve Mühendisliği Müfredatı	Çimento Üretiminde Mühendislik Çözümlenmeleri	Seçmeli
2637	Mühendislik Fakültesi	Malzeme Bilimi ve Mühendisliği	Malzeme Bilimi ve Mühendisliği	2019 Malzeme Bilimi ve Mühendisliği Müfredatı	Biyomalzeme Üretiminde Çözümlenmeler	Seçmeli
2638	Mühendislik Fakültesi	Malzeme Bilimi ve Mühendisliği	Malzeme Bilimi ve Mühendisliği	2019 Malzeme Bilimi ve Mühendisliği Müfredatı	Pigment Üretiminde Mühendislik Çözümlenmeleri	Seçmeli
2639	Mühendislik Fakültesi	Malzeme Bilimi ve Mühendisliği	Malzeme Bilimi ve Mühendisliği	2019 Malzeme Bilimi ve Mühendisliği Müfredatı	Kompozit Malzeme Üretiminde Mühendislik Çözümlenmeleri	Seçmeli
2640	Mühendislik Fakültesi	Malzeme Bilimi ve Mühendisliği	Malzeme Bilimi ve Mühendisliği	2019 Malzeme Bilimi ve Mühendisliği Müfredatı	Çini Üretimi Mühendislik Çözümlenmeleri	Seçmeli
2641	Mühendislik Fakültesi	Malzeme Bilimi ve Mühendisliği	Malzeme Bilimi ve Mühendisliği	2019 Malzeme Bilimi ve Mühendisliği Müfredatı	Üretim Yöntemleri	Zorunlu
2642	Mühendislik Fakültesi	Malzeme Bilimi ve Mühendisliği	Malzeme Bilimi ve Mühendisliği	2019 Malzeme Bilimi ve Mühendisliği Müfredatı	Terracotta Üretiminde Tasarımlar	Seçmeli
2643	Mühendislik Fakültesi	Malzeme Bilimi ve Mühendisliği	Malzeme Bilimi ve Mühendisliği	2019 Malzeme Bilimi ve Mühendisliği Müfredatı	Malzeme Üretiminde Tasarımlar	Seçmeli
2644	Mühendislik Fakültesi	Malzeme Bilimi ve Mühendisliği	Malzeme Bilimi ve Mühendisliği	2019 Malzeme Bilimi ve Mühendisliği Müfredatı	Biyomalzemelerin Üretiminde Tasarımlar	Seçmeli

2645	Mühendislik Fakültesi	Malzeme Bilimi ve Mühendisliği	Malzeme Bilimi ve Mühendisliği	2019 Malzeme Bilimi ve Mühendisliği Müfredatı	Refrakter Üretimi Tasarımları	Seçmeli
2646	Mühendislik Fakültesi	Malzeme Bilimi ve Mühendisliği	Malzeme Bilimi ve Mühendisliği	2019 Malzeme Bilimi ve Mühendisliği Müfredatı	Poroz Malzeme Üretiminde Tasarımlar	Seçmeli
2647	Mühendislik Fakültesi	Malzeme Bilimi ve Mühendisliği	Malzeme Bilimi ve Mühendisliği	2019 Malzeme Bilimi ve Mühendisliği Müfredatı	Elektronik Malzeme Üretiminde Tasarımlar	Seçmeli
2648	Mühendislik Fakültesi	Malzeme Bilimi ve Mühendisliği	Malzeme Bilimi ve Mühendisliği	2019 Malzeme Bilimi ve Mühendisliği Müfredatı	Çini ve Seramik Üretiminde Tasarımlar	Seçmeli
2649	Mühendislik Fakültesi	Malzeme Bilimi ve Mühendisliği	Malzeme Bilimi ve Mühendisliği	2019 Malzeme Bilimi ve Mühendisliği Müfredatı	Oksinitrür Malzemelerde Üretim Tasarımı	Seçmeli
2650	Mühendislik Fakültesi	Malzeme Bilimi ve Mühendisliği	Malzeme Bilimi ve Mühendisliği	2019 Malzeme Bilimi ve Mühendisliği Müfredatı	Kompozit Malzeme Üretiminde Tasarımlar	Seçmeli
2651	Mühendislik Fakültesi	Malzeme Bilimi ve Mühendisliği	Malzeme Bilimi ve Mühendisliği	2019 Malzeme Bilimi ve Mühendisliği Müfredatı	Terracotta Üretimleri Projesi	Seçmeli
2652	Mühendislik Fakültesi	Malzeme Bilimi ve Mühendisliği	Malzeme Bilimi ve Mühendisliği	2019 Malzeme Bilimi ve Mühendisliği Müfredatı	Malzeme Üretim Projesi	Seçmeli
2653	Mühendislik Fakültesi	Malzeme Bilimi ve Mühendisliği	Malzeme Bilimi ve Mühendisliği	2019 Malzeme Bilimi ve Mühendisliği Müfredatı	Biyomalzemelerin Üretimi Projesi	Seçmeli
2654	Mühendislik Fakültesi	Malzeme Bilimi ve Mühendisliği	Malzeme Bilimi ve Mühendisliği	2019 Malzeme Bilimi ve Mühendisliği Müfredatı	Çini ve Seramik Üretimleri Projesi	Seçmeli
2655	Mühendislik Fakültesi	Malzeme Bilimi ve Mühendisliği	Malzeme Bilimi ve Mühendisliği	2019 Malzeme Bilimi ve Mühendisliği Müfredatı	Poroz Malzeme Üretim Projesi	Seçmeli
2656	Mühendislik Fakültesi	Malzeme Bilimi ve Mühendisliği	Malzeme Bilimi ve Mühendisliği	2019 Malzeme Bilimi ve Mühendisliği Müfredatı	Seramik Pigment Üretim Projesi	Seçmeli
2657	Mühendislik Fakültesi	Malzeme Bilimi ve Mühendisliği	Malzeme Bilimi ve Mühendisliği	2019 Malzeme Bilimi ve Mühendisliği Müfredatı	Refrakter Üretim Projesi	Seçmeli
2658	Mühendislik Fakültesi	Malzeme Bilimi ve Mühendisliği	Malzeme Bilimi ve Mühendisliği	2019 Malzeme Bilimi ve Mühendisliği Müfredatı	Elektronik Malzeme Üretim Projesi	Seçmeli
2659	Mühendislik Fakültesi	Malzeme Bilimi ve Mühendisliği	Malzeme Bilimi ve Mühendisliği	2019 Malzeme Bilimi ve Mühendisliği Müfredatı	Toz Sentezi Üretim Projesi	Seçmeli
2660	Mühendislik Fakültesi	Malzeme Bilimi ve Mühendisliği	Malzeme Bilimi ve Mühendisliği	2019 Malzeme Bilimi ve Mühendisliği Müfredatı	Oksinitrür Malzemelerde Üretim Projesi	Seçmeli
2661	Mühendislik Fakültesi	Malzeme Bilimi ve Mühendisliği	Malzeme Bilimi ve Mühendisliği	2019 Malzeme Bilimi ve Mühendisliği Müfredatı	Kompozit Malzeme Üretim Projesi	Seçmeli
2662	Mühendislik Fakültesi	Malzeme Bilimi ve Mühendisliği	Malzeme Bilimi ve Mühendisliği (İÖ)	2019 Malzeme Bilimi ve Mühendisliği(İÖ) Müfredatı	Çini Üretimi ve Çinicilik (Teknik Seçmeli Ders I)	Seçmeli
2663	Mühendislik Fakültesi	Malzeme Bilimi ve Mühendisliği	Malzeme Bilimi ve Mühendisliği (İÖ)	2019 Malzeme Bilimi ve Mühendisliği(İÖ) Müfredatı	Malzeme Üretiminde Mühendislik Çözümlenmeleri	Seçmeli
2664	Mühendislik Fakültesi	Malzeme Bilimi ve Mühendisliği	Malzeme Bilimi ve Mühendisliği (İÖ)	2019 Malzeme Bilimi ve Mühendisliği(İÖ) Müfredatı	Terracotta Üretiminde Mühendislik Çözümlenmeleri	Seçmeli
2665	Mühendislik Fakültesi	Malzeme Bilimi ve Mühendisliği	Malzeme Bilimi ve Mühendisliği (İÖ)	2019 Malzeme Bilimi ve Mühendisliği(İÖ) Müfredatı	Çimento Üretiminde Mühendislik Çözümlenmeleri	Seçmeli

2666	Mühendislik Fakültesi	Malzeme Bilimi ve Mühendisliği	Malzeme Bilimi ve Mühendisliği (İÖ)	2019 Malzeme Bilimi ve Mühendisliği(İÖ) Müfredatı	Biyomalzeme Üretiminde Çözümlenmeler	Seçmeli
2667	Mühendislik Fakültesi	Malzeme Bilimi ve Mühendisliği	Malzeme Bilimi ve Mühendisliği (İÖ)	2019 Malzeme Bilimi ve Mühendisliği(İÖ) Müfredatı	Pigment Üretiminde Mühendislik Çözümlenmeleri	Seçmeli
2668	Mühendislik Fakültesi	Malzeme Bilimi ve Mühendisliği	Malzeme Bilimi ve Mühendisliği (İÖ)	2019 Malzeme Bilimi ve Mühendisliği(İÖ) Müfredatı	Kompozit Malzeme Üretiminde Mühendislik Çözümlenmeleri	Seçmeli
2669	Mühendislik Fakültesi	Malzeme Bilimi ve Mühendisliği	Malzeme Bilimi ve Mühendisliği (İÖ)	2019 Malzeme Bilimi ve Mühendisliği(İÖ) Müfredatı	Çini Üretimi Mühendislik Çözümlenmeleri	Seçmeli
2670	Mühendislik Fakültesi	Malzeme Bilimi ve Mühendisliği	Malzeme Bilimi ve Mühendisliği (İÖ)	2019 Malzeme Bilimi ve Mühendisliği(İÖ) Müfredatı	Üretim Yöntemleri	Zorunlu
2671	Mühendislik Fakültesi	Malzeme Bilimi ve Mühendisliği	Malzeme Bilimi ve Mühendisliği (İÖ)	2019 Malzeme Bilimi ve Mühendisliği(İÖ) Müfredatı	Terracotta Üretiminde Tasarımlar	Seçmeli
2672	Mühendislik Fakültesi	Malzeme Bilimi ve Mühendisliği	Malzeme Bilimi ve Mühendisliği (İÖ)	2019 Malzeme Bilimi ve Mühendisliği(İÖ) Müfredatı	Malzeme Üretiminde Tasarımlar	Seçmeli
2673	Mühendislik Fakültesi	Malzeme Bilimi ve Mühendisliği	Malzeme Bilimi ve Mühendisliği (İÖ)	2019 Malzeme Bilimi ve Mühendisliği(İÖ) Müfredatı	Biyomalzemelerin Üretiminde Tasarımlar	Seçmeli
2674	Mühendislik Fakültesi	Malzeme Bilimi ve Mühendisliği	Malzeme Bilimi ve Mühendisliği (İÖ)	2019 Malzeme Bilimi ve Mühendisliği(İÖ) Müfredatı	Refrakter Üretimi Tasarımları	Seçmeli
2675	Mühendislik Fakültesi	Malzeme Bilimi ve Mühendisliği	Malzeme Bilimi ve Mühendisliği (İÖ)	2019 Malzeme Bilimi ve Mühendisliği(İÖ) Müfredatı	Poroz Malzeme Üretiminde Tasarımlar	Seçmeli
2676	Mühendislik Fakültesi	Malzeme Bilimi ve Mühendisliği	Malzeme Bilimi ve Mühendisliği (İÖ)	2019 Malzeme Bilimi ve Mühendisliği(İÖ) Müfredatı	Elektronik Malzeme Üretiminde Tasarımlar	Seçmeli
2677	Mühendislik Fakültesi	Malzeme Bilimi ve Mühendisliği	Malzeme Bilimi ve Mühendisliği (İÖ)	2019 Malzeme Bilimi ve Mühendisliği(İÖ) Müfredatı	Çini ve Seramik Üretiminde Tasarımlar	Seçmeli
2678	Mühendislik Fakültesi	Malzeme Bilimi ve Mühendisliği	Malzeme Bilimi ve Mühendisliği (İÖ)	2019 Malzeme Bilimi ve Mühendisliği(İÖ) Müfredatı	Oksinitrür Malzemelerde Üretim Tasarımı	Seçmeli
2679	Mühendislik Fakültesi	Malzeme Bilimi ve Mühendisliği	Malzeme Bilimi ve Mühendisliği (İÖ)	2019 Malzeme Bilimi ve Mühendisliği(İÖ) Müfredatı	Kompozit Malzeme Üretiminde Tasarımlar	Seçmeli
2680	Mühendislik Fakültesi	Malzeme Bilimi ve Mühendisliği	Malzeme Bilimi ve Mühendisliği (İÖ)	2019 Malzeme Bilimi ve Mühendisliği(İÖ) Müfredatı	Terracotta Üretimleri Projesi	Seçmeli
2681	Mühendislik Fakültesi	Malzeme Bilimi ve Mühendisliği	Malzeme Bilimi ve Mühendisliği (İÖ)	2019 Malzeme Bilimi ve Mühendisliği(İÖ) Müfredatı	Malzeme Üretim Projesi	Seçmeli
2682	Mühendislik Fakültesi	Malzeme Bilimi ve Mühendisliği	Malzeme Bilimi ve Mühendisliği (İÖ)	2019 Malzeme Bilimi ve Mühendisliği(İÖ) Müfredatı	Biyomalzemelerin Üretimi Projesi	Seçmeli
2683	Mühendislik Fakültesi	Malzeme Bilimi ve Mühendisliği	Malzeme Bilimi ve Mühendisliği (İÖ)	2019 Malzeme Bilimi ve Mühendisliği(İÖ) Müfredatı	Çini ve Seramik Üretimleri Projesi	Seçmeli
2684	Mühendislik Fakültesi	Malzeme Bilimi ve Mühendisliği	Malzeme Bilimi ve Mühendisliği (İÖ)	2019 Malzeme Bilimi ve Mühendisliği(İÖ) Müfredatı	Poroz Malzeme Üretim Projesi	Seçmeli
2685	Mühendislik Fakültesi	Malzeme Bilimi ve Mühendisliği	Malzeme Bilimi ve Mühendisliği (İÖ)	2019 Malzeme Bilimi ve Mühendisliği(İÖ) Müfredatı	Seramik Pigment Üretim Projesi	Seçmeli
2686	Mühendislik Fakültesi	Malzeme Bilimi ve Mühendisliği	Malzeme Bilimi ve Mühendisliği (İÖ)	2019 Malzeme Bilimi ve Mühendisliği(İÖ) Müfredatı	Refrakter Üretim Projesi	Seçmeli

2687	Mühendislik Fakültesi	Malzeme Bilimi ve Mühendisliği	Malzeme Bilimi ve Mühendisliği (İÖ)	2019 Malzeme Bilimi ve Mühendisliği(İÖ) Müfredatı	Elektronik Malzeme Üretim Projesi	Seçmeli
2688	Mühendislik Fakültesi	Malzeme Bilimi ve Mühendisliği	Malzeme Bilimi ve Mühendisliği (İÖ)	2019 Malzeme Bilimi ve Mühendisliği(İÖ) Müfredatı	Toz Sentezi Üretim Projesi	Seçmeli
2689	Mühendislik Fakültesi	Malzeme Bilimi ve Mühendisliği	Malzeme Bilimi ve Mühendisliği (İÖ)	2019 Malzeme Bilimi ve Mühendisliği(İÖ) Müfredatı	Oksinitrür Malzemelerde Üretim Projesi	Seçmeli
2690	Mühendislik Fakültesi	Malzeme Bilimi ve Mühendisliği	Malzeme Bilimi ve Mühendisliği (İÖ)	2019 Malzeme Bilimi ve Mühendisliği(İÖ) Müfredatı	Kompozit Malzeme Üretim Projesi	Seçmeli
2691	Mühendislik Fakültesi	Metalurji ve Malzeme Mühendisliği	Metalurji ve Malzeme Mühendisliği	2021 Metalurji ve Malzeme Mühendisliği Müfredatı	Terracotta Üretiminde Mühendislik Araştırmaları	Seçmeli
2692	Mühendislik Fakültesi	Metalurji ve Malzeme Mühendisliği	Metalurji ve Malzeme Mühendisliği	2021 Metalurji ve Malzeme Mühendisliği Müfredatı	Poroz Malzeme Üretiminde Mühendislik Araştırmaları	Seçmeli
2693	Mühendislik Fakültesi	Metalurji ve Malzeme Mühendisliği	Metalurji ve Malzeme Mühendisliği	2021 Metalurji ve Malzeme Mühendisliği Müfredatı	Biyomalzeme Üretiminde Mühendislik Araştırmaları	Seçmeli
2694	Mühendislik Fakültesi	Metalurji ve Malzeme Mühendisliği	Metalurji ve Malzeme Mühendisliği	2021 Metalurji ve Malzeme Mühendisliği Müfredatı	Toz Sentezi Üretim Mühendislik Araştırmaları	Seçmeli
2695	Mühendislik Fakültesi	Metalurji ve Malzeme Mühendisliği	Metalurji ve Malzeme Mühendisliği	2021 Metalurji ve Malzeme Mühendisliği Müfredatı	Refrakter Malzeme Üretiminde Mühendislik Araştırmaları	Seçmeli
2696	Mühendislik Fakültesi	Metalurji ve Malzeme Mühendisliği	Metalurji ve Malzeme Mühendisliği	2021 Metalurji ve Malzeme Mühendisliği Müfredatı	Çimento Üretiminde Mühendislik Araştırmaları	Seçmeli
2697	Mühendislik Fakültesi	Metalurji ve Malzeme Mühendisliği	Metalurji ve Malzeme Mühendisliği	2021 Metalurji ve Malzeme Mühendisliği Müfredatı	Kompozit Malzeme Üretiminde Mühendislik Araştırmaları	Seçmeli
2698	Mühendislik Fakültesi	Metalurji ve Malzeme Mühendisliği	Metalurji ve Malzeme Mühendisliği	2021 Metalurji ve Malzeme Mühendisliği Müfredatı	Demir ve Çelik Üretimi	Seçmeli
2699	Mühendislik Fakültesi	Metalurji ve Malzeme Mühendisliği	Metalurji ve Malzeme Mühendisliği	2021 Metalurji ve Malzeme Mühendisliği Müfredatı	Terracotta Üretiminde Mühendislik Tasarımı	Seçmeli
2700	Mühendislik Fakültesi	Metalurji ve Malzeme Mühendisliği	Metalurji ve Malzeme Mühendisliği	2021 Metalurji ve Malzeme Mühendisliği Müfredatı	Poroz Malzeme Üretiminde Mühendislik Tasarımı	Seçmeli
2701	Mühendislik Fakültesi	Metalurji ve Malzeme Mühendisliği	Metalurji ve Malzeme Mühendisliği	2021 Metalurji ve Malzeme Mühendisliği Müfredatı	Biyomalzeme Üretiminde Mühendislik Tasarımı	Seçmeli
2702	Mühendislik Fakültesi	Metalurji ve Malzeme Mühendisliği	Metalurji ve Malzeme Mühendisliği	2021 Metalurji ve Malzeme Mühendisliği Müfredatı	Refrakter Malzeme Üretiminde Mühendislik Tasarımı	Seçmeli
2703	Mühendislik Fakültesi	Metalurji ve Malzeme Mühendisliği	Metalurji ve Malzeme Mühendisliği	2021 Metalurji ve Malzeme Mühendisliği Müfredatı	Seramik Pigment Üretiminde Mühendislik Tasarımı	Seçmeli
2704	Mühendislik Fakültesi	Metalurji ve Malzeme Mühendisliği	Metalurji ve Malzeme Mühendisliği	2021 Metalurji ve Malzeme Mühendisliği Müfredatı	Kompozit Malzeme Üretiminde Mühendislik Tasarımı	Seçmeli
2705	Simav Teknik Eğitim Fakültesi	Makine Eğitimi Talaşlı Üretim Öğretmenliği	Makine Eğitimi Talaşlı Üretim Öğretmenliği	2012 Makine Eğitimi Talaşlı Üretim Öğretmenliği Müfredatı	Üretimde Maliyet Analizi	Zorunlu
2706	Simav Teknik Eğitim Fakültesi	Makine Eğitimi Talaşlı Üretim Öğretmenliği	Makine Eğitimi Talaşlı Üretim Öğretmenliği	2012 Makine Eğitimi Talaşlı Üretim Öğretmenliği Müfredatı	Üretim Organizasyonu (Seçmeli Ders II)	Seçmeli
2707	Simav Teknik Eğitim Fakültesi	Mobilya ve Dekorasyon Öğretmenliği	Mobilya ve Dekorasyon Öğretmenliği	2013 Mobilya ve Dekorasyon Öğretmenliği Müfredatı	Tablalı Mobilya Üretim Teknikleri	Zorunlu

2708	Simav Teknik Eğitim Fakültesi	Mobilya ve Dekorasyon Öğretmenliği	Mobilya ve Dekorasyon Öğretmenliği	2013 Mobilya ve Dekorasyon Öğretmenliği Müfredatı	Seri Üretim Teknolojisi	Zorunlu
2709	Simav Teknik Eğitim Fakültesi	Mobilya ve Dekorasyon Öğretmenliği	Mobilya ve Dekorasyon Öğretmenliği	2013 Mobilya ve Dekorasyon Öğretmenliği Müfredatı	Klasik Mobilya Üretim Teknikleri	Zorunlu
2710	Simav Teknik Eğitim Fakültesi	Mobilya ve Dekorasyon Öğretmenliği	Mobilya ve Dekorasyon Öğretmenliği	2013 Mobilya ve Dekorasyon Öğretmenliği Müfredatı	Üretim Planlaması	Zorunlu
2711	Simav Teknik Eğitim Fakültesi	Mobilya ve Dekorasyon Öğretmenliği	Mobilya ve Dekorasyon Öğretmenliği	2013 Mobilya ve Dekorasyon Öğretmenliği Müfredatı	Masif Mobilya Üretim Teknikleri	Zorunlu
2712	Simav Teknik Eğitim Fakültesi	Mobilya ve Dekorasyon Öğretmenliği	Mobilya ve Dekorasyon Öğretmenliği	2013 Mobilya ve Dekorasyon Öğretmenliği Müfredatı	Modern Mobilya Üretim Teknikleri	Zorunlu
2713	Simav Teknik Eğitim Fakültesi	Mobilya ve Dekorasyon Öğretmenliği	Mobilya ve Dekorasyon Öğretmenliği	2013 Mobilya ve Dekorasyon Öğretmenliği Müfredatı	Dekorasyon Üretim Teknikleri	Zorunlu
2714	Güzel Sanatlar Fakültesi	Grafik	Grafik	2012 Grafik Müfredatı	Grafik Üretim Teknikleri	Zorunlu
2715	Güzel Sanatlar Fakültesi	Çizgi Film (Animasyon)	Çizgi Film ve Animasyon	2021 Çizgi Film (Animasyon) Müfredatı	Animasyon Üretim Teknikleri	Zorunlu
2716	Güzel Sanatlar Fakültesi	Görsel İletişim Tasarımı	Görsel İletişim Tasarımı	2021 Görsel İletişim Tasarımı Müfredatı	Grafik Üretim Teknikleri	Zorunlu
2717	Güzel Sanatlar Fakültesi	Görsel İletişim Tasarımı	Görsel İletişim Tasarımı (İÖ)	2021 Görsel İletişim Tasarımı (İÖ) Müfredatı	Grafik Üretim Teknikleri	Zorunlu
2718	Güzel Sanatlar Fakültesi	Çizgi Film ve Animasyon	Çizgi Film ve Animasyon	2021 Çizgi Film ve Animasyon Müfredatı	Animasyon Üretim Teknikleri	Zorunlu
2719	Uygulamalı Bilimler Yüksekokulu	Muhasebe	Muhasebe	2021 Muhasebe Müfredatı	Üretim Planlaması ve Stok Yönetimi	Seçmeli
2720	Uygulamalı Bilimler Yüksekokulu	Muhasebe	Muhasebe(İÖ)	2021 Muhasebe Müfredatı (İÖ)	Üretim Planlaması ve Stok Yönetimi	Seçmeli
2721	Simav Teknoloji Fakültesi	İmalat Mühendisliği	İmalat Mühendisliği	2021 İmalat Mühendisliği Müfredatı	Enerji Üretimi ve İletimi	Seçmeli
2722	Simav Teknoloji Fakültesi	İmalat Mühendisliği	İmalat Mühendisliği(İÖ)	2012 İmalat Mühendisliği(İÖ) Müfredatı	Enerji Üretimi ve İletimi	Seçmeli
2723	Simav Teknoloji Fakültesi	Elektrik-Elektronik Mühendisliği	Elektrik-Elektronik Mühendisliği	2021 Elektrik-Elektronik Mühendisliği Müfredatı	Elektrik Enerjisi Üretimi	Seçmeli
2724	Simav Teknoloji Fakültesi	Elektrik-Elektronik Mühendisliği	Elektrik-Elektronik Mühendisliği	2021 Elektrik-Elektronik Mühendisliği Müfredatı	Üretim Planlama ve Kontrol	Seçmeli
2725	Simav Teknoloji Fakültesi	Elektrik-Elektronik Mühendisliği	Elektrik-Elektronik Mühendisliği(İÖ)	2021 Elektrik-Elektronik Mühendisliği Müfredatı (İ.Ö)	Elektrik Enerjisi Üretimi	Seçmeli
2726	Simav Teknoloji Fakültesi	Elektrik-Elektronik Mühendisliği	Elektrik-Elektronik Mühendisliği(İÖ)	2021 Elektrik-Elektronik Mühendisliği Müfredatı (İ.Ö)	Üretim Planlama ve Kontrol	Seçmeli
2727	Simav Teknoloji Fakültesi	Makine Mühendisliği	Makine Mühendisliği	2021 Makine Mühendisliği Müfredatı	Enerji Üretimi ve İletimi	Seçmeli
2728	Simav Teknoloji Fakültesi	Makine Mühendisliği	Makine Mühendisliği	2021 Makine Mühendisliği Müfredatı	Üretim Planlama ve Kontrol	Seçmeli
2729	Simav Teknoloji Fakültesi	Makine Mühendisliği	Makine Mühendisliği (İÖ)	2021 Makine Mühendisliği (İ.Ö) Müfredatı	Enerji Üretimi ve İletimi	Seçmeli
2730	Simav Teknoloji Fakültesi	Makine Mühendisliği	Makine Mühendisliği (İÖ)	2021 Makine Mühendisliği (İ.Ö) Müfredatı	Üretim Planlama ve Kontrol	Seçmeli
2731	Mimarlık Fakültesi	İç Mimarlık	İç Mimarlık	2021 İç Mimarlık Bölümü	Mimarlık ve Üretim	Seçmeli
2732	Mimarlık Fakültesi	İç Mimarlık	İç Mimarlık (İÖ)	2021 İç Mimarlık Bölümü (İ.Ö)	Mimarlık ve Üretim	Seçmeli
2733	Kütahya Uygulamalı	Muhasebe (2812)	Muhasebe	2021 Muhasebe Müfredatı	Üretim Planlaması ve Stok Yönetimi	Seçmeli

	Bilimler Fakültesi					
2734	Kütahya Uygulamalı Bilimler Fakültesi	Muhasebe ve Finans Yönetimi (2815)	Muhasebe ve Finans Yönetimi	2021 Muhasebe ve Finans Yönetimi Müfredatı	Üretim Planlaması ve Stok Yönetimi	Seçmeli
2735	Gediz Meslek Yüksekokulu	Tıbbi ve Aromatik Bitkiler(3221)	Tıbbi ve Aromatik Bitkiler	2013 Tıbbi Ve Aromatik Bitkiler Müfredatı	Biyoteknolojinin Sekonder Metabolit Üretiminde Kullanımı	Zorunlu
2736	Gediz Meslek Yüksekokulu	Lojistik (3224)	Lojistik	2021 Lojistik(NÖ) Müfredatı	Üretim Yönetimi	Zorunlu
2737	Gediz Meslek Yüksekokulu	Mekatronik(3261)	Mekatronik	2013 Mekatronik Müfredatı	Esnek Üretim Sistemleri (Seçmeli Ders)	Seçmeli
2738	Gediz Meslek Yüksekokulu	Mekatronik(3261)	Mekatronik(iÖ)	2013 Mekatronik(iÖ) Müfredatı	Esnek Üretim Sistemleri (Seçmeli Ders)	Seçmeli
2739	Gediz Meslek Yüksekokulu	Moda Tasarımı (3272)	Moda Tasarımı	2021 Moda Tasarımı Müfredatı	Giysi Üretimi I	Zorunlu
2740	Gediz Meslek Yüksekokulu	Moda Tasarımı (3272)	Moda Tasarımı	2021 Moda Tasarımı Müfredatı	Konfeksiyon Üretim Teknolojisi	Zorunlu
2741	Gediz Meslek Yüksekokulu	Moda Tasarımı (3272)	Moda Tasarımı	2021 Moda Tasarımı Müfredatı	Çocuk Giysi Üretimi (Seçmeli Ders)	Seçmeli
2742	Gediz Meslek Yüksekokulu	Moda Tasarımı (3272)	Moda Tasarımı	2021 Moda Tasarımı Müfredatı	Üretim Planlama (Seçmeli Ders)	Seçmeli
2743	Gediz Meslek Yüksekokulu	Moda Tasarımı (3272)	Moda Tasarımı	2021 Moda Tasarımı Müfredatı	Giysi Üretimi II	Zorunlu
2744	Gediz Meslek Yüksekokulu	Moda Tasarımı (3272)	Moda Tasarımı	2021 Moda Tasarımı Müfredatı	Erkek Giysi Üretim Teknikleri (Seçmeli Ders)	Seçmeli
2745	Gediz Meslek Yüksekokulu	Moda Tasarımı (3272)	Moda Tasarımı (iÖ)	2013 Moda Tasarımı(iÖ) Müfredatı	Giysi Üretimi I	Zorunlu
2746	Gediz Meslek Yüksekokulu	Moda Tasarımı (3272)	Moda Tasarımı (iÖ)	2013 Moda Tasarımı(iÖ) Müfredatı	Konfeksiyon Üretim Teknolojisi	Zorunlu
2747	Gediz Meslek Yüksekokulu	Moda Tasarımı (3272)	Moda Tasarımı (iÖ)	2013 Moda Tasarımı(iÖ) Müfredatı	Çocuk Giysi Üretimi (Seçmeli Ders)	Seçmeli
2748	Gediz Meslek Yüksekokulu	Moda Tasarımı (3272)	Moda Tasarımı (iÖ)	2013 Moda Tasarımı(iÖ) Müfredatı	Üretim Planlama (Seçmeli Ders)	Seçmeli
2749	Gediz Meslek Yüksekokulu	Moda Tasarımı (3272)	Moda Tasarımı (iÖ)	2013 Moda Tasarımı(iÖ) Müfredatı	Giysi Üretimi II	Zorunlu
2750	Gediz Meslek Yüksekokulu	Moda Tasarımı (3272)	Moda Tasarımı (iÖ)	2013 Moda Tasarımı(iÖ) Müfredatı	Erkek Giysi Üretim Teknikleri (Seçmeli Ders)	Seçmeli
2751	Gediz Meslek Yüksekokulu	Giyim Üretim Teknolojisi (3273)	Giyim Üretim Teknolojisi	2021 Giyim Üretim Teknolojisi Müfredatı	Hazır Giyim Üretimi I	Zorunlu
2752	Gediz Meslek Yüksekokulu	Giyim Üretim Teknolojisi (3273)	Giyim Üretim Teknolojisi	2021 Giyim Üretim Teknolojisi Müfredatı	Hazır Giyim Üretimi III	Zorunlu
2753	Gediz Meslek Yüksekokulu	Giyim Üretim Teknolojisi (3273)	Giyim Üretim Teknolojisi	2021 Giyim Üretim Teknolojisi Müfredatı	Erkek Giysi Üretimi (Seçmeli Ders)	Seçmeli
2754	Gediz Meslek Yüksekokulu	Giyim Üretim Teknolojisi (3273)	Giyim Üretim Teknolojisi	2021 Giyim Üretim Teknolojisi Müfredatı	Hazır Giyim Üretimi II	Zorunlu
2755	Gediz Meslek Yüksekokulu	Giyim Üretim Teknolojisi (3273)	Giyim Üretim Teknolojisi	2021 Giyim Üretim Teknolojisi Müfredatı	Üretim Planlama	Zorunlu
2756	Gediz Meslek Yüksekokulu	Giyim Üretim Teknolojisi (3273)	Giyim Üretim Teknolojisi	2021 Giyim Üretim Teknolojisi Müfredatı	Hazır Giyim Üretimi IV	Zorunlu
2757	Gediz Meslek Yüksekokulu	Giyim Üretim Teknolojisi (3273)	Giyim Üretim Teknolojisi	2021 Giyim Üretim Teknolojisi Müfredatı	Çocuk Giysi Üretimi (Seçmeli Ders)	Seçmeli
2758	Tavşanlı Meslek Yüksekokulu	Lojistik (3324)	Lojistik	2021 Lojistik Müfredatı (Bologna)	Üretim Yönetimi	Zorunlu
2759	Tavşanlı Meslek Yüksekokulu	Lojistik (3324)	Lojistik(iÖ)	2013 Lojistik (iÖ) Müfredatı (Bologna)	Üretim Yönetimi	Zorunlu
2760	Tavşanlı Meslek	Kontrol Ve Otomasyon Teknolojisi	Kontrol Ve Otomasyon Teknolojisi	2021 Kontrol ve Otomasyon Teknolojisi	Esnek Üretim Sistemleri (Seçmeli)	Seçmeli

	Yüksekokulu	(3358)		Müfredatı (BOLOGNA)	Ders)	
2761	Tavşanlı Meslek Yüksekokulu	Makine (3360)	Makine	2021 Makine Müfredatı (BOLOGNA)	Bilgisayar Destekli Üretim I	Zorunlu
2762	Tavşanlı Meslek Yüksekokulu	Makine (3360)	Makine	2021 Makine Müfredatı (BOLOGNA)	Üretim Organizasyonu (Seçmeli Ders)	Seçmeli
2763	Tavşanlı Meslek Yüksekokulu	Makine (3360)	Makine	2021 Makine Müfredatı (BOLOGNA)	Bilgisayar Destekli Üretim II	Zorunlu
2764	Tavşanlı Meslek Yüksekokulu	Makine (3360)	Makine	2021 Makine Müfredatı (BOLOGNA)	Alışılmamış Üretim Yöntemleri (Seçmeli Ders)	Seçmeli
2765	Tavşanlı Meslek Yüksekokulu	Makine (3360)	Makine(İÖ)	2013 Makine(İÖ) Müfredatı (BOLOGNA)	Bilgisayar Destekli Üretim I	Zorunlu
2766	Tavşanlı Meslek Yüksekokulu	Makine (3360)	Makine(İÖ)	2013 Makine(İÖ) Müfredatı (BOLOGNA)	Üretim Organizasyonu (Seçmeli Ders)	Seçmeli
2767	Tavşanlı Meslek Yüksekokulu	Makine (3360)	Makine(İÖ)	2013 Makine(İÖ) Müfredatı (BOLOGNA)	Bilgisayar Destekli Üretim II	Zorunlu
2768	Tavşanlı Meslek Yüksekokulu	Makine (3360)	Makine(İÖ)	2013 Makine(İÖ) Müfredatı (BOLOGNA)	Alışılmamış Üretim Yöntemleri (Seçmeli Ders)	Seçmeli
2769	Altıntaş Meslek Yüksekokulu	İşletme Yönetimi (3417)	İşletme Yönetimi	2021 İşletme Yönetimi Müfredatı	Üretim Yönetimi	Zorunlu
2770	Domanıç Haymeana Meslek Yüksekokulu	İşletme Yönetimi (3712)	İşletme Yönetimi	2021 İşletme Yönetimi Müfredatı	Üretim Yönetimi	Zorunlu
2771	Domanıç Haymeana Meslek Yüksekokulu	Lojistik(3715)	Lojistik	2021 Lojistik Müfredatı	Üretim Yönetimi	Zorunlu
2772	Dumlupınar Meslek Yüksekokulu	Alternatif Enerji Kaynakları Teknolojisi (3815)	Alternatif Enerji Kaynakları Teknolojisi (3815)	2021 Alternatif Enerji Kaynakları Teknolojisi	Biyokütle ile Enerji Üretimi	Zorunlu
2773	Dumlupınar Meslek Yüksekokulu	Alternatif Enerji Kaynakları Teknolojisi (3815)	Alternatif Enerji Kaynakları Teknolojisi (3815)	2021 Alternatif Enerji Kaynakları Teknolojisi	Güneş Enerjisi ile Elektrik Üretimi	Zorunlu
2774	Hisarcık Meslek Yüksekokulu	İşletme Yönetimi (4015)	İşletme Yönetimi	2021 İşletme Yönetimi Müfredatı	Üretim Yönetimi	Zorunlu
2775	Hisarcık Meslek Yüksekokulu	Lojistik (4017)	Lojistik	2021 Lojistik Müfredatı	Üretim Yönetimi	Zorunlu
2776	Pazarlar Meslek Yüksekokulu	Makine Resim ve Konstrüksiyon (4116)	Makine Resim ve Konstrüksiyon	2021 Makine Resim ve Konstrüksiyon Müfredatı YENİ	Bilgisayar Destekli Üretim II	Zorunlu
2777	Pazarlar Meslek Yüksekokulu	Makine Resim ve Konstrüksiyon (4116)	Makine Resim ve Konstrüksiyon	2021 Makine Resim ve Konstrüksiyon Müfredatı YENİ	Üretim Organizasyonu (Seçmeli Ders)	Seçmeli
2778	Pazarlar Meslek Yüksekokulu	Makine Resim ve Konstrüksiyon (4116)	Makine Resim ve Konstrüksiyon	2021 Makine Resim ve Konstrüksiyon Müfredatı YENİ	Bilgisayar Destekli Üretim I	Zorunlu
2779	Pazarlar Meslek Yüksekokulu	Makine Resim ve Konstrüksiyonu (4118)	Makine Resim ve Konstrüksiyonu	2021 Makine Resim ve Konstrüksiyonu Müfredatı YENİ	Bilgisayar Destekli Üretim II	Zorunlu
2780	Pazarlar Meslek Yüksekokulu	Makine Resim ve Konstrüksiyonu (4118)	Makine Resim ve Konstrüksiyonu	2021 Makine Resim ve Konstrüksiyonu Müfredatı YENİ	Üretim Organizasyonu (Seçmeli Ders)	Seçmeli
2781	Pazarlar Meslek	Makine Resim ve Konstrüksiyonu (4118)	Makine Resim ve Konstrüksiyonu	2021 Makine Resim ve Konstrüksiyonu	Bilgisayar Destekli Üretim I	Zorunlu

	Yüksekokulu			Müfredatı YENİ		
2782	Simav Meslek Yüksekokulu	İşletme Yönetimi (4220)	İşletme Yönetimi	2013 İşletme Yönetimi Müfredatı	Üretim Yönetimi	Zorunlu
2783	Simav Meslek Yüksekokulu	Organik Tarım (4221)	Organik Tarım	2013 Organik Tarım Müfredatı	Bitki Üretim Teknikleri (Seçmeli Ders)	Seçmeli
2784	Simav Meslek Yüksekokulu	Lojistik (4225)	Lojistik	2021 Lojistik Müfredatı	Üretim Yönetimi	Zorunlu
2785	Simav Meslek Yüksekokulu	Lojistik (4225)	Lojistik(İÖ)	2013 Lojistik(İÖ) Müfredatı	Üretim Yönetimi	Zorunlu
2786	Simav Meslek Yüksekokulu	Kontrol ve Otomasyon Teknolojisi (4258)	Kontrol ve Otomasyon Teknolojisi	2021 Kontrol ve Otomasyon Teknolojisi Müfredatı	Esnek Üretim Sistemleri (Seçmeli Ders)	Seçmeli
2787	Simav Meslek Yüksekokulu	Makine (4260)	Makine	2021 Makine Müfredatı	Bilgisayar Destekli Üretim I	Zorunlu
2788	Simav Meslek Yüksekokulu	Makine (4260)	Makine	2021 Makine Müfredatı	Üretim Organizasyonu (Seçmeli Ders)	Seçmeli
2789	Simav Meslek Yüksekokulu	Makine (4260)	Makine	2021 Makine Müfredatı	Bilgisayar Destekli Üretim II	Zorunlu
2790	Simav Meslek Yüksekokulu	Makine (4260)	Makine	2021 Makine Müfredatı	Alışılmamış Üretim Yöntemleri (Seçmeli Ders)	Seçmeli
2791	Simav Meslek Yüksekokulu	Makine (4260)	Makine(İÖ)	2013 Makine(İÖ) Müfredatı	Bilgisayar Destekli Üretim I	Zorunlu
2792	Simav Meslek Yüksekokulu	Makine (4260)	Makine(İÖ)	2013 Makine(İÖ) Müfredatı	Üretim Organizasyonu (Seçmeli Ders)	Seçmeli
2793	Simav Meslek Yüksekokulu	Makine (4260)	Makine(İÖ)	2013 Makine(İÖ) Müfredatı	Bilgisayar Destekli Üretim II	Zorunlu
2794	Simav Meslek Yüksekokulu	Makine (4260)	Makine(İÖ)	2013 Makine(İÖ) Müfredatı	Alışılmamış Üretim Yöntemleri (Seçmeli Ders)	Seçmeli
2795	Simav Meslek Yüksekokulu	Mekatronik (4261)	Mekatronik	2021 Mekatronik Müfredatı	Esnek Üretim Sistemleri (Seçmeli Ders)	Seçmeli
2796	Simav Meslek Yüksekokulu	Mekatronik (4261)	Mekatronik(İÖ)	2021 Mekatronik(İÖ) Müfredatı	Esnek Üretim Sistemleri (Seçmeli Ders)	Seçmeli
2797	Şaphane Meslek Yüksekokulu	Lojistik (4319)	Lojistik	2021 Lojistik N.Ö. Müfredatı	Üretim Yönetimi	Zorunlu
2798	Kütahya Sosyal Bilimler Meslek Yüksekokulu	İşletme Yönetimi(5040)	İşletme Yönetimi	2021 İşletme Yönetimi Müfredatı	Üretim Yönetimi	Zorunlu
2799	Kütahya Sosyal Bilimler Meslek Yüksekokulu	İşletme Yönetimi(5040)	İşletme Yönetimi(İÖ)	2021 İşletme Yönetimi(İÖ) Müfredatı	Üretim Yönetimi	Zorunlu
2800	Kütahya Sosyal Bilimler Meslek Yüksekokulu	Lojistik(5043)	Lojistik	2021 Lojistik Müfredatı	Üretim Yönetimi	Zorunlu
2801	Kütahya Sosyal Bilimler Meslek Yüksekokulu	Lojistik(5043)	Lojistik(İÖ)	2021 Lojistik(İÖ) Müfredatı	Üretim Yönetimi	Zorunlu
2802	Kütahya Teknik Bilimler Meslek Yüksekokulu	Kontrol Ve Otomasyon Teknolojisi(5158)	Kontrol Ve Otomasyon Teknolojisi	2021 Kontrol Ve Otomasyon Teknolojisi Müfredatı	Esnek Üretim Sistemleri (Seçmeli Ders)	Seçmeli
2803	Kütahya Teknik Bilimler Meslek Yüksekokulu	Makine(5160)	Makine	2021 Makine Müfredatı	Bilgisayar Destekli Üretim I	Zorunlu
2804	Kütahya Teknik Bilimler Meslek Yüksekokulu	Makine(5160)	Makine	2021 Makine Müfredatı	Üretim Organizasyonu (Seçmeli Ders)	Seçmeli
2805	Kütahya Teknik Bilimler Meslek Yüksekokulu	Makine(5160)	Makine	2021 Makine Müfredatı	Bilgisayar Destekli Üretim II	Zorunlu

2806	Kütahya Teknik Bilimler Meslek Yüksekokulu	Makine(5160)	Makine	2021 Makine Müfredatı	Alışılmamış Üretim Yöntemleri (Seçmeli Ders)	Seçmeli
2807	Kütahya Teknik Bilimler Meslek Yüksekokulu	Makine(5160)	Makine(iÖ)	2021 Makine(iÖ) Müfredatı	Bilgisayar Destekli Üretim I	Zorunlu
2808	Kütahya Teknik Bilimler Meslek Yüksekokulu	Makine(5160)	Makine(iÖ)	2021 Makine(iÖ) Müfredatı	Üretim Organizasyonu (Seçmeli Ders)	Seçmeli
2809	Kütahya Teknik Bilimler Meslek Yüksekokulu	Makine(5160)	Makine(iÖ)	2021 Makine(iÖ) Müfredatı	Bilgisayar Destekli Üretim II	Zorunlu
2810	Kütahya Teknik Bilimler Meslek Yüksekokulu	Makine(5160)	Makine(iÖ)	2021 Makine(iÖ) Müfredatı	Alışılmamış Üretim Yöntemleri (Seçmeli Ders)	Seçmeli
2811	Kütahya Teknik Bilimler Meslek Yüksekokulu	Mekatronik(5161)	Mekatronik	2021 Mekatronik Müfredatı	Esnek Üretim Sistemleri (Seçmeli Ders)	Seçmeli
2812	Kütahya Teknik Bilimler Meslek Yüksekokulu	Mekatronik(5161)	Mekatronik(iÖ)	2021 Mekatronik (iÖ) Müfredatı	Esnek Üretim Sistemleri (Seçmeli Ders)	Seçmeli
2813	Kütahya Teknik Bilimler Meslek Yüksekokulu	Mobilya Ve Dekorasyon(5162)	Mobilya Ve Dekorasyon	2021 Mobilya Ve Dekorasyon Müfredatı	Bilgisayar Destekli Üretim I	Zorunlu
2814	Kütahya Teknik Bilimler Meslek Yüksekokulu	Mobilya Ve Dekorasyon(5162)	Mobilya Ve Dekorasyon	2021 Mobilya Ve Dekorasyon Müfredatı	Ahşap Levha Üretimi	Zorunlu
2815	Kütahya Teknik Bilimler Meslek Yüksekokulu	Mobilya Ve Dekorasyon(5162)	Mobilya Ve Dekorasyon	2021 Mobilya Ve Dekorasyon Müfredatı	Bilgisayar Destekli Üretim II	Zorunlu
2816	Kütahya Teknik Bilimler Meslek Yüksekokulu	Mobilya Ve Dekorasyon(5162)	Mobilya Ve Dekorasyon	2021 Mobilya Ve Dekorasyon Müfredatı	Üretim Yönetimi (Seçmeli Ders)	Seçmeli
2817	Kütahya Teknik Bilimler Meslek Yüksekokulu	Mobilya Ve Dekorasyon(5162)	Mobilya Ve Dekorasyon	2021 Mobilya Ve Dekorasyon Müfredatı	Yapay Levha Üretimi (Seçmeli Ders)	Seçmeli
2818	Kütahya Güzel Sanatlar Meslek Yüksekokulu	Geleneksel El Sanatları (5211)	Geleneksel El Sanatları	2021 Geleneksel El Sanatları Müfredatı	El Sanatları Tasarımı ve Üretimi I	Zorunlu
2819	Kütahya Güzel Sanatlar Meslek Yüksekokulu	Geleneksel El Sanatları (5211)	Geleneksel El Sanatları	2021 Geleneksel El Sanatları Müfredatı	El Sanatları Tasarımı Ve Üretimi II (Seçmeli Ders)	Seçmeli
2820	Kütahya Güzel Sanatlar Meslek Yüksekokulu	Kuyumculuk ve Takı Tasarımı (5214)	Kuyumculuk ve Takı Tasarımı	2021 Kuyumculuk Ve Takı Tasarımı Müfredatı	Kuyumculuk Seri Üretim Teknikleri II	Zorunlu
2821	Kütahya Güzel Sanatlar Meslek Yüksekokulu	Kuyumculuk ve Takı Tasarımı (5214)	Kuyumculuk ve Takı Tasarımı	2021 Kuyumculuk Ve Takı Tasarımı Müfredatı	Kuyumculuk Seri Üretim Teknikleri I	Zorunlu
2822	Kütahya Güzel Sanatlar Meslek Yüksekokulu	Kuyumculuk ve Takı Tasarımı (5214)	Kuyumculuk ve Takı Tasarımı	2021 Kuyumculuk Ve Takı Tasarımı Müfredatı	Kuyumculuk Seri Üretim Teknikleri III	Zorunlu
2823	Kütahya Güzel Sanatlar Meslek Yüksekokulu	Kuyumculuk ve Takı Tasarımı (5214)	Kuyumculuk ve Takı Tasarımı (iÖ)	2013 Kuyumculuk Ve Takı Tasarımı (iÖ)Müfredatı (5159)	Kuyumculuk Seri Üretim Teknikleri II	Zorunlu
2824	Kütahya Güzel Sanatlar Meslek Yüksekokulu	Kuyumculuk ve Takı Tasarımı (5214)	Kuyumculuk ve Takı Tasarımı (iÖ)	2013 Kuyumculuk Ve Takı Tasarımı (iÖ)Müfredatı (5159)	Kuyumculuk Seri Üretim Teknikleri I	Zorunlu
2825	Kütahya Güzel Sanatlar Meslek Yüksekokulu	Kuyumculuk ve Takı Tasarımı (5214)	Kuyumculuk ve Takı Tasarımı (iÖ)	2013 Kuyumculuk Ve Takı Tasarımı (iÖ)Müfredatı (5159)	Kuyumculuk Seri Üretim Teknikleri III	Zorunlu
2826	Kütahya Güzel Sanatlar Meslek Yüksekokulu	Seramik ve Cam (5217)	Seramik ve Cam	2016 Keramik ve Cam Müfredatı	Üretim Teknolojisi ve Uygulama I	Zorunlu

2827	Kütahya Güzel Sanatlar Meslek Yüksekokulu	Seramik ve Cam (5217)	Seramik ve Cam	2016 Keramik ve Cam Müfredatı	Üretim Teknolojisi	Zorunlu
2828	Kütahya Güzel Sanatlar Meslek Yüksekokulu	Seramik ve Cam (5217)	Seramik ve Cam	2016 Keramik ve Cam Müfredatı	Üretim Teknolojisi ve Uygulama II	Zorunlu
2829	Kütahya Güzel Sanatlar Meslek Yüksekokulu	Seramik, Cam ve Çinicilik (5218)	Seramik, Cam ve Çinicilik	2021 Keramik, Cam ve Çinicilik Müfredatı	Üretim Teknolojisi ve Uygulama I	Zorunlu
2830	Kütahya Güzel Sanatlar Meslek Yüksekokulu	Seramik, Cam ve Çinicilik (5218)	Seramik, Cam ve Çinicilik	2021 Keramik, Cam ve Çinicilik Müfredatı	Üretim Teknolojisi	Zorunlu
2831	Kütahya Güzel Sanatlar Meslek Yüksekokulu	Seramik, Cam ve Çinicilik (5218)	Seramik, Cam ve Çinicilik	2021 Keramik, Cam ve Çinicilik Müfredatı	Üretim Teknolojisi ve Uygulama II	Zorunlu
2832	Kütahya Güzel Sanatlar Meslek Yüksekokulu	Seramik, Cam ve Çinicilik (5218)	Seramik, Cam ve Çinicilik (İÖ)	2012 Keramik, Cam ve Çinicilik(İÖ) Müfredatı	Üretim Teknolojisi ve Uygulama I	Seçmeli
2833	Kütahya Güzel Sanatlar Meslek Yüksekokulu	Seramik, Cam ve Çinicilik (5218)	Seramik, Cam ve Çinicilik (İÖ)	2012 Keramik, Cam ve Çinicilik(İÖ) Müfredatı	Üretim Teknolojisi	Seçmeli
2834	Kütahya Güzel Sanatlar Meslek Yüksekokulu	Seramik, Cam ve Çinicilik (5218)	Seramik, Cam ve Çinicilik (İÖ)	2012 Keramik, Cam ve Çinicilik(İÖ) Müfredatı	Üretim Teknolojisi ve Uygulama II	Seçmeli
2835	Kütahya Güzel Sanatlar Meslek Yüksekokulu	Çini Sanatı ve Tasarımı (5219)	Çini Sanatı ve Tasarımı	2021 Çini Sanatı ve Tasarımı Müfredatı	Çini Üretim Teknolojisi	Zorunlu
2836	Lisansüstü Eğitim Enstitüsü	İşletme (8540)	İşletme (YL) (Tezsiz) (İÖ)	2020 Tezsiz Yüksek Lisans (10 ders) Müfredatı YENİ	Üretim Yönetiminde Modern Yaklaşımlar	Seçmeli
2837	Lisansüstü Eğitim Enstitüsü	İşletme (8540)	İşletme (DR)	2020 İşletme (DR) Müfredatı YENİ.	Modern Üretim Yönetimi Yöntemleri	Seçmeli
2838	Lisansüstü Eğitim Enstitüsü	İşletme (8540)	İşletme (Pazarlama) (YL)	2020 Pazarlama TEZLİ (YL) Müfredatı YENİ.	Üretim ve İşlemler Yönetiminde Modern Yaklaşımlar	Seçmeli
2839	Lisansüstü Eğitim Enstitüsü	İşletme (8540)	İşletme (Pazarlama) (YL)	2020 Pazarlama TEZLİ (YL) Müfredatı YENİ.	Üretim Planlama ve Denetim	Seçmeli
2840	Lisansüstü Eğitim Enstitüsü	Seramik ve Cam (8548)	Seramik ve Cam (YL)	2020 Keramik ve Cam TEZLİ (YL) Müfredatı YENİ.	Seramik Takı Üretimi	Seçmeli
2841	Lisansüstü Eğitim Enstitüsü	Biyoloji (8518)	Biyoloji (YL)	2020 Güz Girişli Biyoloji TEZLİ (YL) Müfredatı YENİ.	Biyoteknolojide Sekonder Metabolit Üretimi	Seçmeli
2842	Lisansüstü Eğitim Enstitüsü	Biyoloji (8518)	Biyoloji (YL)	2020 Güz Girişli Biyoloji TEZLİ (YL) Müfredatı YENİ.	Transgenik Bitki ve Üretim Materyallerinin Analizi	Seçmeli
2843	Lisansüstü Eğitim Enstitüsü	İleri Teknolojiler (8512)	İleri Teknolojiler (YL)	2020 Güz Girişli İleri Teknolojiler TEZLİ (YL) Müfredatı YENİ.	Kompozit Üretiminde Temel Bilgiler	Seçmeli
2844	Lisansüstü Eğitim Enstitüsü	İleri Teknolojiler (8512)	İleri Teknolojiler (YL)	2020 Güz Girişli İleri Teknolojiler TEZLİ (YL) Müfredatı YENİ.	İleri Üretim Sistemleri	Seçmeli
2845	Lisansüstü Eğitim Enstitüsü	İleri Teknolojiler (8512)	İleri Teknolojiler (YL)	2020 Güz Girişli İleri Teknolojiler TEZLİ (YL) Müfredatı YENİ.	Polimerlerin Üretim Yöntemleri	Seçmeli
2846	Lisansüstü Eğitim Enstitüsü	Endüstri Mühendisliği (8524)	Endüstri Mühendisliği (YL)	2020 Güz Girişli Endüstri Mühendisliği TEZLİ (YL) Müfredatı YENİ.	Üretim Sistemleri Planlaması	Seçmeli
2847	Lisansüstü Eğitim Enstitüsü	Endüstri Mühendisliği (8524)	Endüstri Mühendisliği (YL)	2020 Güz Girişli Endüstri Mühendisliği TEZLİ (YL) Müfredatı YENİ.	İleri Üretim Sistemleri	Seçmeli
2848	Lisansüstü Eğitim Enstitüsü	Kimya (8533)	Kimya (DR)	2020 Kimya (DR) Müfredatı YENİ.	Bor Bileşikleri ve Üretim Teknolojileri	Seçmeli

2849	Lisansüstü Eğitim Enstitüsü	Maden Mühendisliği (8534)	Maden Mühendisliği (DR)	2020 Maden Mühendisliği (DR) Müfredatı YENİ.	Yapı Malzemeleri Üretim Yöntemleri	Seçmeli
2850	Lisansüstü Eğitim Enstitüsü	Maden Mühendisliği (8534)	Maden Mühendisliği (YL)	2020 Maden Mühendisliği TEZLİ (YL) Müfredatı YENİ.	Yapı Malzemeleri Üretim Yöntemleri	Seçmeli
2851	Lisansüstü Eğitim Enstitüsü	Makine Mühendisliği (8537)	Makine Mühendisliği (DR)	2020 Güz Girişli Makine Mühendisliği (DR) Müfredatı YENİ.	Toz Metalurjisi Üretim Yöntemleri	Seçmeli
2852	Lisansüstü Eğitim Enstitüsü	Makine Mühendisliği (8537)	Makine Mühendisliği (DR)	2020 Güz Girişli Makine Mühendisliği (DR) Müfredatı YENİ.	Biyogaz Teknolojisi ve Üretim Yöntemleri	Seçmeli
2853	Lisansüstü Eğitim Enstitüsü	Makine Mühendisliği (8537)	Makine Mühendisliği (YL)	2020 Güz Girişli Makine Mühendisliği TEZLİ (YL) Müfredatı YENİ.	Toz Metalurjisi Üretim Yöntemleri	Seçmeli
2854	Lisansüstü Eğitim Enstitüsü	Makine Mühendisliği (8537)	Makine Mühendisliği (YL)	2020 Güz Girişli Makine Mühendisliği TEZLİ (YL) Müfredatı YENİ.	Biyogaz Teknolojisi ve Üretim Yöntemleri	Seçmeli
2855	Lisansüstü Eğitim Enstitüsü	Malzeme Bilimi ve Mühendisliği (8538)	Malzeme Bilimi ve Mühendisliği (YL)	2020 Güz Girişli Malzeme Bilimi ve Mühendisliği (YL) Müfredatı YENİ.	Malzeme Prosesleri ve Üretim Teknolojileri	Seçmeli
2856	Lisansüstü Eğitim Enstitüsü	Malzeme Bilimi ve Mühendisliği (8538)	Malzeme Bilimi ve Mühendisliği (DR)	2020 Güz Girişli Malzeme Bilimi ve Mühendisliği (DR) Müfredatı YENİ.	Üretim Metalurjisi	Seçmeli
2857	Lisansüstü Eğitim Enstitüsü	Malzeme Bilimi ve Mühendisliği (8538)	Malzeme Bilimi ve Mühendisliği (DR)	2020 Güz Girişli Malzeme Bilimi ve Mühendisliği (DR) Müfredatı YENİ.	Enerji Üretiminde Nanoteknoloji	Seçmeli
2858	Lisansüstü Eğitim Enstitüsü	Seramik Mühendisliği (8556)	Seramik Mühendisliği (YL)	2020 Seramik(YL) Müfredatı Güz Girişli	Seramik Toz Üretim Teknikleri	Seçmeli
2859	Lisansüstü Eğitim Enstitüsü	İşletme (8540)	İşletme (YL) (İÖ)	2021 İşletme (İ.Ö) TEZLİ (YL) Müfredatı YENİ.	Üretim Yönetiminde Modern Yaklaşımlar	Seçmeli
2860	Lisansüstü Eğitim Enstitüsü	İşletme (8540)	İşletme (YL) (İÖ)	2021 İşletme (İ.Ö) TEZLİ (YL) Müfredatı YENİ.	Üretim Planlaması ve İşlemler Yönetimi	Seçmeli
2861	Lisansüstü Eğitim Enstitüsü	Endüstri Mühendisliği (8524)	Endüstri Mühendisliği (DR)	2021 Endüstri Mühendisliği Doktora Müfredatı	Yalın Üretim Sistemleri	Seçmeli
2862	Fen Edebiyat Fakültesi	Fizik	Fizik	2022 Fizik Müfredatı	Fizik ve Yaşam I	Zorunlu
2863	Fen Edebiyat Fakültesi	Fizik	Fizik	2022 Fizik Müfredatı	Fizik ve Yaşam II	Zorunlu
2864	Fen Edebiyat Fakültesi	Sosyoloji	Sosyoloji	2021 Sosyoloji Müfredatı	Popüler Kültür ve Gündelik Yaşam (Seçmeli Ders XII)	Seçmeli
2865	Fen Edebiyat Fakültesi	Sosyoloji	Sosyoloji(İÖ)	2021 Sosyoloji(İÖ) Müfredatı	Popüler Kültür ve Gündelik Yaşam (Seçmeli Ders XII)	Seçmeli
2866	Fen Edebiyat Fakültesi	Kimya	Kimya	2022 Kimya Müfredatı	Kimya ve Yaşam I	Seçmeli
2867	Fen Edebiyat Fakültesi	Kimya	Kimya	2022 Kimya Müfredatı	Kimya ve Yaşam II	Seçmeli
2868	Mühendislik Fakültesi	Seramik Mühendisliği	Seramik Mühendisliği	2019 Seramik Mühendisliği Müfredatı	Yaşam Teknolojisi (Sosyal Seçmeli Ders II)	Seçmeli
2869	Mühendislik Fakültesi	Seramik Mühendisliği	Seramik Mühendisliği (İÖ)	2021 Seramik Mühendisliği(İÖ) Müfredatı	Yaşam Teknolojisi (Sosyal Seçmeli Ders II)	Seçmeli
2870	Beden Eğitimi ve Spor Yüksekokulu	Beden Eğitimi ve Spor Öğretmenliği	Beden Eğitimi ve Spor Öğretmenliği	2018 Beden Eğitimi ve Spor Öğretmenliği Müfredatı kariyer planlaması var	MB Seçmeli Ders I (Yaşam Boyu Spor)	Seçmeli
2871	Beden Eğitimi ve Spor Yüksekokulu	Beden Eğitimi ve Spor Öğretmenliği	Beden Eğitimi ve Spor Öğretmenliği	2018 Beden Eğitimi ve Spor Öğretmenliği Müfredatı kariyer planlaması var	Sağlıklı Yaşam için Egzersiz Programlama	Zorunlu

2872	Beden Eğitimi ve Spor Yüksekokulu	Rekreasyon	Rekreasyon	2016 Rekreasyon Müfredatı kariyer planlaması var	Yaşam Boyu Spor	Zorunlu
2873	Beden Eğitimi ve Spor Yüksekokulu	Rekreasyon	Rekreasyon(İÖ)	2016 Rekreasyon(İÖ) Müfredatı kariyer planlaması var	Yaşam Boyu Spor	Zorunlu
2874	Uygulamalı Bilimler Yüksekokulu	Sigortacılık ve Risk Yönetimi	Sigortacılık ve Risk Yönetimi	2021 SRY Müfredatı	Yaşam Modelleri	Seçmeli
2875	Uygulamalı Bilimler Yüksekokulu	Sigortacılık ve Risk Yönetimi	Sigortacılık ve Risk Yönetimi(İÖ)	2021 SRY (İÖ) Müfredatı	Yaşam Modelleri	Seçmeli
2876	İslami İlimler Fakültesi	İlahiyat	İlahiyat (İÖ)	2021 İslami İlimler Formasyonlu İlahiyat Müfredatı I.Ö. (1. ve 2. sınıflar) YENİ	Yaşam Boyu Öğrenme	Seçmeli
2877	İslami İlimler Fakültesi	İlahiyat	İlahiyat	2021 İslami İlimler Formasyonlu İlahiyat Müfredatı (1. ve 2. sınıflar) YENİ	Yaşam Boyu Öğrenme	Seçmeli
2878	Kütahya Uygulamalı Bilimler Fakültesi	Sigortacılık ve Risk Yönetimi (2813)	Sigortacılık ve Risk Yönetimi	2021 SRY Müfredatı	Yaşam Modelleri	Seçmeli
2879	Tavşanlı Uygulamalı Bilimler Fakültesi	Gastronomi ve Mutfak Sanatları (2913)	Gastronomi ve Mutfak Sanatları	2021 Gastronomi ve Mutfak Sanatları	Profesyonel Mutfak Yaşamına Giriş	Zorunlu
2880	Spor Bilimleri Fakültesi	Beden Eğitimi ve Spor Öğretmenliği	Beden Eğitimi ve Spor Öğretmenliği	2021 Beden Eğitimi ve Spor Öğretmenliği Müfredatı	MB Seçmeli Ders I (Yaşam Boyu Spor)	Seçmeli
2881	Spor Bilimleri Fakültesi	Beden Eğitimi ve Spor Öğretmenliği	Beden Eğitimi ve Spor Öğretmenliği	2021 Beden Eğitimi ve Spor Öğretmenliği Müfredatı	Sağlıklı Yaşam için Egzersiz Programlama	Zorunlu
2882	Gediz Meslek Yüksekokulu	Grafik Tasarımı (3230)	Grafik Tasarımı	2021 Grafik Tasarım Müfredatı	Üniversite Yaşamına Uyum	Zorunlu
2883	Tavşanlı Meslek Yüksekokulu	Biyomedikal Cihaz Teknolojisi (3329)	Biyomedikal Cihaz Teknolojisi	2021 Biyomedikal Cihaz Teknolojisi	Yaşam Destek Cihazları (Seçmeli Ders)	Seçmeli
2884	Simav Meslek Yüksekokulu	Biyomedikal Cihaz Teknolojisi (4231)	Biyomedikal Cihaz Teknolojisi	2021 Biyomedikal Cihaz Teknolojisi (N.Ö.)	Yaşam Destek Cihazları (Seçmeli Ders)	Seçmeli
2885	Simav Meslek Yüksekokulu	Biyomedikal Cihaz Teknolojisi (4231)	Biyomedikal Cihaz Teknolojisi (İÖ)	2021 Biyomedikal Cihaz Teknolojisi (İ.Ö.)	Yaşam Destek Cihazları (Seçmeli Ders)	Seçmeli
2886	Formasyon	İngiliz Dili ve Edebiyatı	İngiliz Dili ve Edebiyatı	2018 İngilizce Müfredatı	Yaşam Boyu Öğrenme	Seçmeli
2887	Formasyon	Kamu Yönetimi	Kamu Yönetimi	2018 Kamu Yönetimi Müfredatı	Yaşam Boyu Öğrenme	Seçmeli
2888	Fen Edebiyat Fakültesi	Tarih	Tarih	2021 Tarih	Türk Eğitim Tarihi ve İlmiye Teşkilatı (Seçmeli Ders VII)	Seçmeli
2889	Fen Edebiyat Fakültesi	Tarih	Tarih(İÖ)	2021 Tarih(İÖ) Müfredatı	Türk Eğitim Tarihi ve İlmiye Teşkilatı (Seçmeli Ders VII)	Seçmeli
2890	Fen Edebiyat Fakültesi	Kimya	Kimya	2022 Kimya Müfredatı	İşyeri Eğitimi	Zorunlu
2891	Mühendislik Fakültesi	Maden Mühendisliği	Maden Mühendisliği	2021 Maden Mühendisliği Müfredatı	Uygulamalı Girişimcilik Eğitimi (Sosyal Seçmeli Ders II)	Seçmeli
2892	Mühendislik Fakültesi	Maden Mühendisliği	Maden Mühendisliği (İÖ)	2019 Maden Mühendisliği(İÖ) Müfredatı	Uygulamalı Girişimcilik Eğitimi (Sosyal Seçmeli Ders II)	Seçmeli
2893	Simav Teknik Eğitim Fakültesi	Makine Eğitimi Talaşlı Üretim Öğretmenliği	Makine Eğitimi Talaşlı Üretim Öğretmenliği	2012 Makine Eğitimi Talaşlı Üretim Öğretmenliği Müfredatı	Endüstriye Dayalı Eğitim	Zorunlu
2894	Simav Teknik Eğitim Fakültesi	Mobilya ve Dekorasyon Öğretmenliği	Mobilya ve Dekorasyon Öğretmenliği	2013 Mobilya ve Dekorasyon Öğretmenliği Müfredatı	Endüstriye Dayalı Eğitim	Zorunlu

2895	Simav Teknik Eğitim Fakültesi	Elektronik ve Bilgisayar Öğretmenliği	Elektronik ve Bilgisayar Öğretmenliği	2021 Elektronik ve Bilgisayar Öğretmenliği Müfredatı	Bilgisayar Destekli Eğitim (Teknik Seçmeli Ders IV)	Seçmeli
2896	Simav Teknik Eğitim Fakültesi	Elektronik ve Bilgisayar Öğretmenliği	Elektronik ve Bilgisayar Öğretmenliği	2021 Elektronik ve Bilgisayar Öğretmenliği Müfredatı	Endüstriye Dayalı Eğitim	Zorunlu
2897	Beden Eğitimi ve Spor Yüksekokulu	Beden Eğitimi ve Spor Öğretmenliği	Beden Eğitimi ve Spor Öğretmenliği	2018 Beden Eğitimi ve Spor Öğretmenliği Müfredatı kariyer planlaması var	Eğitime Giriş	Zorunlu
2898	Beden Eğitimi ve Spor Yüksekokulu	Beden Eğitimi ve Spor Öğretmenliği	Beden Eğitimi ve Spor Öğretmenliği	2018 Beden Eğitimi ve Spor Öğretmenliği Müfredatı kariyer planlaması var	Beden Eğitimi ve Sporun Temelleri	Zorunlu
2899	Beden Eğitimi ve Spor Yüksekokulu	Beden Eğitimi ve Spor Öğretmenliği	Beden Eğitimi ve Spor Öğretmenliği	2018 Beden Eğitimi ve Spor Öğretmenliği Müfredatı kariyer planlaması var	Hareket Eğitimi	Zorunlu
2900	Beden Eğitimi ve Spor Yüksekokulu	Beden Eğitimi ve Spor Öğretmenliği	Beden Eğitimi ve Spor Öğretmenliği	2018 Beden Eğitimi ve Spor Öğretmenliği Müfredatı kariyer planlaması var	Alan Eğitimi (AE) Seçmeli Ders Grubu I	Seçmeli
2901	Beden Eğitimi ve Spor Yüksekokulu	Beden Eğitimi ve Spor Öğretmenliği	Beden Eğitimi ve Spor Öğretmenliği	2018 Beden Eğitimi ve Spor Öğretmenliği Müfredatı kariyer planlaması var	Beden Eğitimi ve Spor Öğrenme ve Öğretim Yaklaşımları	Zorunlu
2902	Beden Eğitimi ve Spor Yüksekokulu	Beden Eğitimi ve Spor Öğretmenliği	Beden Eğitimi ve Spor Öğretmenliği	2018 Beden Eğitimi ve Spor Öğretmenliği Müfredatı kariyer planlaması var	MB Seçmeli Ders I (Açık ve Uzaktan Eğitim)	Seçmeli
2903	Beden Eğitimi ve Spor Yüksekokulu	Beden Eğitimi ve Spor Öğretmenliği	Beden Eğitimi ve Spor Öğretmenliği	2018 Beden Eğitimi ve Spor Öğretmenliği Müfredatı kariyer planlaması var	MB Seçmeli Ders I (Eğitimde Drama)	Seçmeli
2904	Beden Eğitimi ve Spor Yüksekokulu	Beden Eğitimi ve Spor Öğretmenliği	Beden Eğitimi ve Spor Öğretmenliği	2018 Beden Eğitimi ve Spor Öğretmenliği Müfredatı kariyer planlaması var	Alan Eğitimi (AE) Seçmeli Ders Grubu III	Seçmeli
2905	Beden Eğitimi ve Spor Yüksekokulu	Beden Eğitimi ve Spor Öğretmenliği	Beden Eğitimi ve Spor Öğretmenliği	2018 Beden Eğitimi ve Spor Öğretmenliği Müfredatı kariyer planlaması var	Eğitimde Ahlâk ve Etik	Zorunlu
2906	Beden Eğitimi ve Spor Yüksekokulu	Beden Eğitimi ve Spor Öğretmenliği	Beden Eğitimi ve Spor Öğretmenliği	2018 Beden Eğitimi ve Spor Öğretmenliği Müfredatı kariyer planlaması var	Beden Eğitimi ve Spor Öğretimi	Zorunlu
2907	Beden Eğitimi ve Spor Yüksekokulu	Beden Eğitimi ve Spor Öğretmenliği	Beden Eğitimi ve Spor Öğretmenliği	2018 Beden Eğitimi ve Spor Öğretmenliği Müfredatı kariyer planlaması var	MB Seçmeli Ders III (Hastanede Yatan Çocukların Eğitimi)	Seçmeli
2908	Beden Eğitimi ve Spor Yüksekokulu	Beden Eğitimi ve Spor Öğretmenliği	Beden Eğitimi ve Spor Öğretmenliği	2018 Beden Eğitimi ve Spor Öğretmenliği Müfredatı kariyer planlaması var	GK Seçmeli Ders III (Eğitimde Program Dışı Etkinlikler)	Seçmeli
2909	Beden Eğitimi ve Spor Yüksekokulu	Beden Eğitimi ve Spor Öğretmenliği	Beden Eğitimi ve Spor Öğretmenliği	2018 Beden Eğitimi ve Spor Öğretmenliği Müfredatı kariyer planlaması var	AE Seçmeli Ders III (Temel Müzik Eğitimi)	Seçmeli
2910	Beden Eğitimi ve Spor Yüksekokulu	Beden Eğitimi ve Spor Öğretmenliği	Beden Eğitimi ve Spor Öğretmenliği	2018 Beden Eğitimi ve Spor Öğretmenliği Müfredatı kariyer planlaması var	AE Seçmeli Ders III (Beden Eğitimi Öğretim Modelleri)	Seçmeli
2911	Beden Eğitimi ve Spor Yüksekokulu	Beden Eğitimi ve Spor Öğretmenliği	Beden Eğitimi ve Spor Öğretmenliği	2018 Beden Eğitimi ve Spor Öğretmenliği Müfredatı kariyer planlaması var	Alan Eğitimi (AE) Seçmeli Ders Grubu V	Seçmeli
2912	Beden Eğitimi ve Spor Yüksekokulu	Beden Eğitimi ve Spor Öğretmenliği	Beden Eğitimi ve Spor Öğretmenliği	2018 Beden Eğitimi ve Spor Öğretmenliği Müfredatı kariyer planlaması var	Özel Eğitim ve Kaynaştırma	Zorunlu
2913	Beden Eğitimi ve Spor Yüksekokulu	Beden Eğitimi ve Spor Öğretmenliği	Beden Eğitimi ve Spor Öğretmenliği	2018 Beden Eğitimi ve Spor Öğretmenliği Müfredatı kariyer planlaması var	MB Seçmeli Ders V (Beden Eğitimi ve Sporda Halkla İlişkiler)	Seçmeli
2914	Beden Eğitimi ve Spor Yüksekokulu	Beden Eğitimi ve Spor Öğretmenliği	Beden Eğitimi ve Spor Öğretmenliği	2018 Beden Eğitimi ve Spor Öğretmenliği Müfredatı kariyer planlaması var	Eğitim Psikolojisi	Zorunlu
2915	Beden Eğitimi ve Spor Yüksekokulu	Beden Eğitimi ve Spor Öğretmenliği	Beden Eğitimi ve Spor Öğretmenliği	2018 Beden Eğitimi ve Spor Öğretmenliği Müfredatı kariyer planlaması var	Eğitim Felsefesi	Zorunlu

2916	Beden Eğitimi ve Spor Yüksekokulu	Beden Eğitimi ve Spor Öğretmenliği	Beden Eğitimi ve Spor Öğretmenliği	2018 Beden Eğitimi ve Spor Öğretmenliği Müfredatı kariyer planlaması var	Alan Eğitimi (AE) Seçmeli Ders Grubu II	Seçmeli
2917	Beden Eğitimi ve Spor Yüksekokulu	Beden Eğitimi ve Spor Öğretmenliği	Beden Eğitimi ve Spor Öğretmenliği	2018 Beden Eğitimi ve Spor Öğretmenliği Müfredatı kariyer planlaması var	Türk Eğitim Tarihi	Zorunlu
2918	Beden Eğitimi ve Spor Yüksekokulu	Beden Eğitimi ve Spor Öğretmenliği	Beden Eğitimi ve Spor Öğretmenliği	2018 Beden Eğitimi ve Spor Öğretmenliği Müfredatı kariyer planlaması var	Eğitimde Araştırma Yöntemleri	Zorunlu
2919	Beden Eğitimi ve Spor Yüksekokulu	Beden Eğitimi ve Spor Öğretmenliği	Beden Eğitimi ve Spor Öğretmenliği	2018 Beden Eğitimi ve Spor Öğretmenliği Müfredatı kariyer planlaması var	Beden Eğitimi ve Spor Öğretim Programları	Zorunlu
2920	Beden Eğitimi ve Spor Yüksekokulu	Beden Eğitimi ve Spor Öğretmenliği	Beden Eğitimi ve Spor Öğretmenliği	2018 Beden Eğitimi ve Spor Öğretmenliği Müfredatı kariyer planlaması var	Ritim Eğitimi ve Dans	Zorunlu
2921	Beden Eğitimi ve Spor Yüksekokulu	Beden Eğitimi ve Spor Öğretmenliği	Beden Eğitimi ve Spor Öğretmenliği	2018 Beden Eğitimi ve Spor Öğretmenliği Müfredatı kariyer planlaması var	MB Seçmeli Ders II (Eğitim Tarihi)	Seçmeli
2922	Beden Eğitimi ve Spor Yüksekokulu	Beden Eğitimi ve Spor Öğretmenliği	Beden Eğitimi ve Spor Öğretmenliği	2018 Beden Eğitimi ve Spor Öğretmenliği Müfredatı kariyer planlaması var	MB Seçmeli Ders II (Eğitimde Program Geliştirme)	Seçmeli
2923	Beden Eğitimi ve Spor Yüksekokulu	Beden Eğitimi ve Spor Öğretmenliği	Beden Eğitimi ve Spor Öğretmenliği	2018 Beden Eğitimi ve Spor Öğretmenliği Müfredatı kariyer planlaması var	MB Seçmeli Ders II (Eğitim Hukuku)	Seçmeli
2924	Beden Eğitimi ve Spor Yüksekokulu	Beden Eğitimi ve Spor Öğretmenliği	Beden Eğitimi ve Spor Öğretmenliği	2018 Beden Eğitimi ve Spor Öğretmenliği Müfredatı kariyer planlaması var	MB Seçmeli Ders II (Eğitim Antropolojisi)	Seçmeli
2925	Beden Eğitimi ve Spor Yüksekokulu	Beden Eğitimi ve Spor Öğretmenliği	Beden Eğitimi ve Spor Öğretmenliği	2018 Beden Eğitimi ve Spor Öğretmenliği Müfredatı kariyer planlaması var	MB Seçmeli Ders II (Kapsayıcı Eğitim)	Seçmeli
2926	Beden Eğitimi ve Spor Yüksekokulu	Beden Eğitimi ve Spor Öğretmenliği	Beden Eğitimi ve Spor Öğretmenliği	2018 Beden Eğitimi ve Spor Öğretmenliği Müfredatı kariyer planlaması var	MB Seçmeli Ders II (Karakter ve Değer Eğitimi)	Seçmeli
2927	Beden Eğitimi ve Spor Yüksekokulu	Beden Eğitimi ve Spor Öğretmenliği	Beden Eğitimi ve Spor Öğretmenliği	2018 Beden Eğitimi ve Spor Öğretmenliği Müfredatı kariyer planlaması var	GK Seçmeli Ders II (İnsan Hakları ve Demokrasi Eğitimi)	Seçmeli
2928	Beden Eğitimi ve Spor Yüksekokulu	Beden Eğitimi ve Spor Öğretmenliği	Beden Eğitimi ve Spor Öğretmenliği	2018 Beden Eğitimi ve Spor Öğretmenliği Müfredatı kariyer planlaması var	Alan Eğitimi (AE) Seçmeli Ders Grubu IV	Seçmeli
2929	Beden Eğitimi ve Spor Yüksekokulu	Beden Eğitimi ve Spor Öğretmenliği	Beden Eğitimi ve Spor Öğretmenliği	2018 Beden Eğitimi ve Spor Öğretmenliği Müfredatı kariyer planlaması var	Eğitimde Ölçme ve Değerlendirme	Zorunlu
2930	Beden Eğitimi ve Spor Yüksekokulu	Beden Eğitimi ve Spor Öğretmenliği	Beden Eğitimi ve Spor Öğretmenliği	2018 Beden Eğitimi ve Spor Öğretmenliği Müfredatı kariyer planlaması var	Türk Eğitim Sistemi ve Okul Yönetimi	Zorunlu
2931	Beden Eğitimi ve Spor Yüksekokulu	Beden Eğitimi ve Spor Öğretmenliği	Beden Eğitimi ve Spor Öğretmenliği	2018 Beden Eğitimi ve Spor Öğretmenliği Müfredatı kariyer planlaması var	MB Seçmeli Ders IV (Karşılaştırmalı Eğitim)	Seçmeli
2932	Beden Eğitimi ve Spor Yüksekokulu	Beden Eğitimi ve Spor Öğretmenliği	Beden Eğitimi ve Spor Öğretmenliği	2018 Beden Eğitimi ve Spor Öğretmenliği Müfredatı kariyer planlaması var	AE Seçmeli Ders IV (Beden Eğitimi ve Spor Tarihi)	Seçmeli
2933	Beden Eğitimi ve Spor Yüksekokulu	Beden Eğitimi ve Spor Öğretmenliği	Beden Eğitimi ve Spor Öğretmenliği	2018 Beden Eğitimi ve Spor Öğretmenliği Müfredatı kariyer planlaması var	AE Seçmeli Ders IV (Beden Eğitimi Öğretiminde Drama)	Seçmeli
2934	Beden Eğitimi ve Spor Yüksekokulu	Beden Eğitimi ve Spor Öğretmenliği	Beden Eğitimi ve Spor Öğretmenliği	2018 Beden Eğitimi ve Spor Öğretmenliği Müfredatı kariyer planlaması var	AE Seçmeli Ders IV (Serbest Zaman Eğitimi)	Seçmeli
2935	Beden Eğitimi ve Spor Yüksekokulu	Beden Eğitimi ve Spor Öğretmenliği	Beden Eğitimi ve Spor Öğretmenliği	2018 Beden Eğitimi ve Spor Öğretmenliği Müfredatı kariyer planlaması var	AE Seçmeli Ders IV (Beden Eğitimi ve Spor Öğretiminde Eylem Araştırması)	Seçmeli
2936	Beden Eğitimi ve Spor Yüksekokulu	Beden Eğitimi ve Spor Öğretmenliği	Beden Eğitimi ve Spor Öğretmenliği	2018 Beden Eğitimi ve Spor Öğretmenliği Müfredatı kariyer planlaması var	Alan Eğitimi (AE) Seçmeli Ders Grubu VI	Seçmeli

2937	Beden Eğitimi ve Spor Yüksekokulu	Beden Eğitimi ve Spor Öğretmenliği	Beden Eğitimi ve Spor Öğretmenliği	2018 Beden Eğitimi ve Spor Öğretmenliği Müfredatı kariyer planlaması var	Beden Eğitimi ve Sporda Organizasyon ve Yönetim	Zorunlu
2938	Beden Eğitimi ve Spor Yüksekokulu	Beden Eğitimi ve Spor Öğretmenliği	Beden Eğitimi ve Spor Öğretmenliği	2018 Beden Eğitimi ve Spor Öğretmenliği Müfredatı kariyer planlaması var	Uyarlanmış Beden Eğitimi ve Spor	Zorunlu
2939	Beden Eğitimi ve Spor Yüksekokulu	Beden Eğitimi ve Spor Öğretmenliği	Beden Eğitimi ve Spor Öğretmenliği	2018 Beden Eğitimi ve Spor Öğretmenliği Müfredatı kariyer planlaması var	MB Seçmeli Ders VI (Eğitimde Bilgi Yönetimi)	Seçmeli
2940	Beden Eğitimi ve Spor Yüksekokulu	Beden Eğitimi ve Spor Öğretmenliği	Beden Eğitimi ve Spor Öğretmenliği	2018 Beden Eğitimi ve Spor Öğretmenliği Müfredatı kariyer planlaması var	MB Seçmeli Ders VI (Eğitimde Proje Hazırlama)	Seçmeli
2941	Beden Eğitimi ve Spor Yüksekokulu	Beden Eğitimi ve Spor Öğretmenliği	Beden Eğitimi ve Spor Öğretmenliği	2018 Beden Eğitimi ve Spor Öğretmenliği Müfredatı kariyer planlaması var	MB Seçmeli Ders VI (Sürdürülebilir Kalkınma ve Eğitim)	Seçmeli
2942	Beden Eğitimi ve Spor Yüksekokulu	Beden Eğitimi ve Spor Öğretmenliği	Beden Eğitimi ve Spor Öğretmenliği	2018 Beden Eğitimi ve Spor Öğretmenliği Müfredatı kariyer planlaması var	MB Seçmeli Ders VI (Yetişkin Eğitimi ve Hayat Boyu Öğrenme)	Seçmeli
2943	Beden Eğitimi ve Spor Yüksekokulu	Antrenörlük Eğitimi	Antrenörlük Eğitimi	2016 Antrenörlük Eğitimi Müfredatı kariyer planlaması var	Ritim Eğitimi ve Dans	Zorunlu
2944	Beden Eğitimi ve Spor Yüksekokulu	Antrenörlük Eğitimi	Antrenörlük Eğitimi	2016 Antrenörlük Eğitimi Müfredatı kariyer planlaması var	Beden Eğitimi ve Spor Bilimine Giriş	Zorunlu
2945	Beden Eğitimi ve Spor Yüksekokulu	Antrenörlük Eğitimi	Antrenörlük Eğitimi	2016 Antrenörlük Eğitimi Müfredatı kariyer planlaması var	Seçmeli Teorik Ders I (Antrenörlük Eğitimi ve İlkeleri)	Seçmeli
2946	Beden Eğitimi ve Spor Yüksekokulu	Antrenörlük Eğitimi	Antrenörlük Eğitimi	2016 Antrenörlük Eğitimi Müfredatı kariyer planlaması var	Antrenörlük Eğitiminde Araştırma ve Proje I	Zorunlu
2947	Beden Eğitimi ve Spor Yüksekokulu	Antrenörlük Eğitimi	Antrenörlük Eğitimi	2016 Antrenörlük Eğitimi Müfredatı kariyer planlaması var	Seçmeli Teorik Ders III (Karşılaştırmalı Antrenörlük Eğitimi)	Seçmeli
2948	Beden Eğitimi ve Spor Yüksekokulu	Antrenörlük Eğitimi	Antrenörlük Eğitimi	2016 Antrenörlük Eğitimi Müfredatı kariyer planlaması var	Eğitim Psikolojisi	Zorunlu
2949	Beden Eğitimi ve Spor Yüksekokulu	Antrenörlük Eğitimi	Antrenörlük Eğitimi	2016 Antrenörlük Eğitimi Müfredatı kariyer planlaması var	Seçmeli Alan Bilgisi I (Engelliler için Beden Eğitimi ve Spor)	Seçmeli
2950	Beden Eğitimi ve Spor Yüksekokulu	Antrenörlük Eğitimi	Antrenörlük Eğitimi	2016 Antrenörlük Eğitimi Müfredatı kariyer planlaması var	Antrenörlük Eğitiminde Araştırma ve Proje II	Zorunlu
2951	Beden Eğitimi ve Spor Yüksekokulu	Antrenörlük Eğitimi	Antrenörlük Eğitimi(iÖ)	2016 Antrenörlük Eğitimi(iÖ) Müfredatı kariyer planlaması var	Ritim Eğitimi ve Dans	Zorunlu
2952	Beden Eğitimi ve Spor Yüksekokulu	Antrenörlük Eğitimi	Antrenörlük Eğitimi(iÖ)	2016 Antrenörlük Eğitimi(iÖ) Müfredatı kariyer planlaması var	Beden Eğitimi ve Spor Bilimine Giriş	Zorunlu
2953	Beden Eğitimi ve Spor Yüksekokulu	Antrenörlük Eğitimi	Antrenörlük Eğitimi(iÖ)	2016 Antrenörlük Eğitimi(iÖ) Müfredatı kariyer planlaması var	Seçmeli Teorik Ders I (Antrenörlük Eğitimi ve İlkeleri)	Seçmeli
2954	Beden Eğitimi ve Spor Yüksekokulu	Antrenörlük Eğitimi	Antrenörlük Eğitimi(iÖ)	2016 Antrenörlük Eğitimi(iÖ) Müfredatı kariyer planlaması var	Antrenörlük Eğitiminde Araştırma ve Proje I	Zorunlu
2955	Beden Eğitimi ve Spor Yüksekokulu	Antrenörlük Eğitimi	Antrenörlük Eğitimi(iÖ)	2016 Antrenörlük Eğitimi(iÖ) Müfredatı kariyer planlaması var	Seçmeli Teorik Ders III (Karşılaştırmalı Antrenörlük Eğitimi)	Seçmeli
2956	Beden Eğitimi ve Spor Yüksekokulu	Antrenörlük Eğitimi	Antrenörlük Eğitimi(iÖ)	2016 Antrenörlük Eğitimi(iÖ) Müfredatı kariyer planlaması var	Eğitim Psikolojisi	Zorunlu
2957	Beden Eğitimi ve Spor Yüksekokulu	Antrenörlük Eğitimi	Antrenörlük Eğitimi(iÖ)	2016 Antrenörlük Eğitimi(iÖ) Müfredatı kariyer planlaması var	Seçmeli Alan Bilgisi I (Engelliler için Beden Eğitimi ve Spor)	Seçmeli

2958	Beden Eğitimi ve Spor Yüksekokulu	Antrenörlük Eğitimi	Antrenörlük Eğitimi(İÖ)	2016 Antrenörlük Eğitimi(İÖ) Müfredatı kariyer planlaması var	Antrenörlük Eğitiminde Araştırma ve Proje II	Zorunlu
2959	Beden Eğitimi ve Spor Yüksekokulu	Spor Yöneticiliği	Spor Yöneticiliği	2015 Spor Yöneticiliği (N.Ö) Müfredatı (Girişimcilik) kariyer planlaması var	Beden Eğitimi ve Spor Bilimine Giriş	Zorunlu
2960	Beden Eğitimi ve Spor Yüksekokulu	Spor Yöneticiliği	Spor Yöneticiliği	2015 Spor Yöneticiliği (N.Ö) Müfredatı (Girişimcilik) kariyer planlaması var	Seçmeli Teorik Ders V (Antrenörlük Eğitimi ve İlkeleri)	Seçmeli
2961	Beden Eğitimi ve Spor Yüksekokulu	Spor Yöneticiliği	Spor Yöneticiliği	2015 Spor Yöneticiliği (N.Ö) Müfredatı (Girişimcilik) kariyer planlaması var	Seçmeli Teorik Ders II (Eğitim Psikolojisi)	Seçmeli
2962	Beden Eğitimi ve Spor Yüksekokulu	Spor Yöneticiliği	Spor Yöneticiliği	2015 Spor Yöneticiliği (N.Ö) Müfredatı (Girişimcilik) kariyer planlaması var	Seçmeli Alan Bilgisi (Engelliler için Beden Eğitimi ve Spor)	Seçmeli
2963	Beden Eğitimi ve Spor Yüksekokulu	Spor Yöneticiliği	Spor Yöneticiliği(İÖ)	2015 Spor Yöneticiliği(İÖ) Müfredatı (Girişimcilik) kariyer planlaması var	Beden Eğitimi ve Spor Bilimine Giriş	Zorunlu
2964	Beden Eğitimi ve Spor Yüksekokulu	Spor Yöneticiliği	Spor Yöneticiliği(İÖ)	2015 Spor Yöneticiliği(İÖ) Müfredatı (Girişimcilik) kariyer planlaması var	Seçmeli Teorik Ders V (Antrenörlük Eğitimi ve İlkeleri)	Seçmeli
2965	Beden Eğitimi ve Spor Yüksekokulu	Spor Yöneticiliği	Spor Yöneticiliği(İÖ)	2015 Spor Yöneticiliği(İÖ) Müfredatı (Girişimcilik) kariyer planlaması var	Seçmeli Teorik Ders II (Eğitim Psikolojisi)	Seçmeli
2966	Beden Eğitimi ve Spor Yüksekokulu	Spor Yöneticiliği	Spor Yöneticiliği(İÖ)	2015 Spor Yöneticiliği(İÖ) Müfredatı (Girişimcilik) kariyer planlaması var	Seçmeli Alan Bilgisi (Engelliler için Beden Eğitimi ve Spor)	Seçmeli
2967	Beden Eğitimi ve Spor Yüksekokulu	Rekreasyon	Rekreasyon	2016 Rekreasyon Müfredatı kariyer planlaması var	Temel Müzik Eğitimi	Zorunlu
2968	Beden Eğitimi ve Spor Yüksekokulu	Rekreasyon	Rekreasyon	2016 Rekreasyon Müfredatı kariyer planlaması var	Antrenörlük Eğitimi ve İlkeleri	Zorunlu
2969	Beden Eğitimi ve Spor Yüksekokulu	Rekreasyon	Rekreasyon	2016 Rekreasyon Müfredatı kariyer planlaması var	Rekreasyon Eğitimi	Zorunlu
2970	Beden Eğitimi ve Spor Yüksekokulu	Rekreasyon	Rekreasyon	2016 Rekreasyon Müfredatı kariyer planlaması var	Eğitim Psikolojisi	Seçmeli
2971	Beden Eğitimi ve Spor Yüksekokulu	Rekreasyon	Rekreasyon(İÖ)	2016 Rekreasyon(İÖ) Müfredatı kariyer planlaması var	Temel Müzik Eğitimi	Zorunlu
2972	Beden Eğitimi ve Spor Yüksekokulu	Rekreasyon	Rekreasyon(İÖ)	2016 Rekreasyon(İÖ) Müfredatı kariyer planlaması var	Antrenörlük Eğitimi ve İlkeleri	Zorunlu
2973	Beden Eğitimi ve Spor Yüksekokulu	Rekreasyon	Rekreasyon(İÖ)	2016 Rekreasyon(İÖ) Müfredatı kariyer planlaması var	Rekreasyon Eğitimi	Zorunlu
2974	Beden Eğitimi ve Spor Yüksekokulu	Rekreasyon	Rekreasyon(İÖ)	2016 Rekreasyon(İÖ) Müfredatı kariyer planlaması var	Eğitim Psikolojisi	Seçmeli
2975	Güzel Sanatlar Fakültesi	Grafik	Grafik	2012 Grafik Müfredatı	Temel Sanat Eğitimi I	Zorunlu
2976	Güzel Sanatlar Fakültesi	Grafik	Grafik	2012 Grafik Müfredatı	Grafik Tasarım Eğitimi I	Zorunlu
2977	Güzel Sanatlar Fakültesi	Grafik	Grafik	2012 Grafik Müfredatı	Grafik Tasarım Eğitimi III	Zorunlu
2978	Güzel Sanatlar Fakültesi	Grafik	Grafik	2012 Grafik Müfredatı	Temel Sanat Eğitimi II	Zorunlu
2979	Güzel Sanatlar Fakültesi	Grafik	Grafik	2012 Grafik Müfredatı	Grafik Tasarım Eğitimi II	Zorunlu
2980	Güzel Sanatlar Fakültesi	Grafik	Grafik	2012 Grafik Müfredatı	Grafik Tasarım Eğitimi IV	Zorunlu

2981	Güzel Sanatlar Fakültesi	Resim	Resim	2021 Resim Müfredatı	Temel Sanat Eğitimi I	Zorunlu
2982	Güzel Sanatlar Fakültesi	Resim	Resim	2021 Resim Müfredatı	Temel Sanat Eğitimi II	Zorunlu
2983	Güzel Sanatlar Fakültesi	Resim	Resim(İÖ)	2018 Resim(İÖ) Müfredatı	Temel Sanat Eğitimi I	Zorunlu
2984	Güzel Sanatlar Fakültesi	Resim	Resim(İÖ)	2018 Resim(İÖ) Müfredatı	Temel Sanat Eğitimi II	Zorunlu
2985	Güzel Sanatlar Fakültesi	Seramik	Seramik	2021 Seramik ve Cam Müfredatı (1. Sınıflar)	Seramik Temel Sanat Eğitimi I	Zorunlu
2986	Güzel Sanatlar Fakültesi	Seramik	Seramik	2021 Seramik ve Cam Müfredatı (1. Sınıflar)	Temel Sanat Eğitimi I	Zorunlu
2987	Güzel Sanatlar Fakültesi	Seramik	Seramik	2021 Seramik ve Cam Müfredatı (1. Sınıflar)	Seramik Temel Sanat Eğitimi II	Zorunlu
2988	Güzel Sanatlar Fakültesi	Seramik	Seramik	2021 Seramik ve Cam Müfredatı (1. Sınıflar)	Temel Sanat Eğitimi II	Zorunlu
2989	Güzel Sanatlar Fakültesi	Çizgi Film (Animasyon)	Çizgi Film ve Animasyon	2021 Çizgi Film (Animasyon) Müfredatı	Temel Sanat Eğitimi I	Zorunlu
2990	Güzel Sanatlar Fakültesi	Çizgi Film (Animasyon)	Çizgi Film ve Animasyon	2021 Çizgi Film (Animasyon) Müfredatı	Temel Sanat Eğitimi II	Zorunlu
2991	Güzel Sanatlar Fakültesi	Görsel İletişim Tasarımı	Görsel İletişim Tasarımı	2021 Görsel İletişim Tasarımı Müfredatı	Temel Sanat Eğitimi I	Zorunlu
2992	Güzel Sanatlar Fakültesi	Görsel İletişim Tasarımı	Görsel İletişim Tasarımı	2021 Görsel İletişim Tasarımı Müfredatı	Temel Sanat Eğitimi II	Zorunlu
2993	Güzel Sanatlar Fakültesi	Görsel İletişim Tasarımı	Görsel İletişim Tasarımı (İÖ)	2021 Görsel İletişim Tasarımı(İÖ) Müfredatı	Temel Sanat Eğitimi I	Zorunlu
2994	Güzel Sanatlar Fakültesi	Görsel İletişim Tasarımı	Görsel İletişim Tasarımı (İÖ)	2021 Görsel İletişim Tasarımı(İÖ) Müfredatı	Temel Sanat Eğitimi II	Zorunlu
2995	Güzel Sanatlar Fakültesi	Çizgi Film ve Animasyon	Çizgi Film ve Animasyon	2021 Çizgi Film ve Animasyon Müfredatı	Temel Sanat Eğitimi I	Zorunlu
2996	Güzel Sanatlar Fakültesi	Çizgi Film ve Animasyon	Çizgi Film ve Animasyon	2021 Çizgi Film ve Animasyon Müfredatı	Temel Sanat Eğitimi II	Zorunlu
2997	Eğitim Fakültesi	Sınıf Öğretmenliği	Sınıf Öğretmenliği	2021 Sınıf Öğretmenliği Müfredatı	Eğitime Giriş	Zorunlu
2998	Eğitim Fakültesi	Sınıf Öğretmenliği	Sınıf Öğretmenliği	2021 Sınıf Öğretmenliği Müfredatı	FETEMM Eğitimine Giriş	Seçmeli
2999	Eğitim Fakültesi	Sınıf Öğretmenliği	Sınıf Öğretmenliği	2021 Sınıf Öğretmenliği Müfredatı	Eğitimde Proje Hazırlama	Seçmeli
3000	Eğitim Fakültesi	Sınıf Öğretmenliği	Sınıf Öğretmenliği	2021 Sınıf Öğretmenliği Müfredatı	Eğitim Antropolojisi	Seçmeli
3001	Eğitim Fakültesi	Sınıf Öğretmenliği	Sınıf Öğretmenliği	2021 Sınıf Öğretmenliği Müfredatı	Karşılaştırmalı Eğitim	Seçmeli
3002	Eğitim Fakültesi	Sınıf Öğretmenliği	Sınıf Öğretmenliği	2021 Sınıf Öğretmenliği Müfredatı	Eğitimde Program Geliştirme	Seçmeli
3003	Eğitim Fakültesi	Sınıf Öğretmenliği	Sınıf Öğretmenliği	2021 Sınıf Öğretmenliği Müfredatı	İlkokulda Alternatif Eğitim Uygulamaları	Seçmeli
3004	Eğitim Fakültesi	Sınıf Öğretmenliği	Sınıf Öğretmenliği	2021 Sınıf Öğretmenliği Müfredatı	Türk Kültüründe Çocuk ve Eğitim	Seçmeli
3005	Eğitim Fakültesi	Sınıf Öğretmenliği	Sınıf Öğretmenliği	2021 Sınıf Öğretmenliği Müfredatı	Değerler Eğitimi	Seçmeli
3006	Eğitim Fakültesi	Sınıf Öğretmenliği	Sınıf Öğretmenliği	2021 Sınıf Öğretmenliği Müfredatı	İnsan Hakları ve Demokrasi Eğitimi	Seçmeli
3007	Eğitim Fakültesi	Sınıf Öğretmenliği	Sınıf Öğretmenliği	2021 Sınıf Öğretmenliği Müfredatı	Türk Eğitim Tarihi	Zorunlu
3008	Eğitim Fakültesi	Sınıf Öğretmenliği	Sınıf Öğretmenliği	2021 Sınıf Öğretmenliği Müfredatı	Eğitimde Ahlak ve Etik	Zorunlu
3009	Eğitim Fakültesi	Sınıf Öğretmenliği	Sınıf Öğretmenliği	2021 Sınıf Öğretmenliği Müfredatı	Özel Eğitim ve Kaynaştırma	Zorunlu
3010	Eğitim Fakültesi	Sınıf Öğretmenliği	Sınıf Öğretmenliği	2021 Sınıf Öğretmenliği Müfredatı	Eğitim Felsefesi	Zorunlu
3011	Eğitim Fakültesi	Sınıf Öğretmenliği	Sınıf Öğretmenliği	2021 Sınıf Öğretmenliği Müfredatı	Eğitim Psikolojisi	Zorunlu

3012	Eğitim Fakültesi	Sınıf Öğretmenliği	Sınıf Öğretmenliği	2021 Sınıf Öğretmenliği Müfredatı	Eğitimde Araştırma Yöntemleri	Zorunlu
3013	Eğitim Fakültesi	Sınıf Öğretmenliği	Sınıf Öğretmenliği	2021 Sınıf Öğretmenliği Müfredatı	Türk Eğitim Sistemi ve Okul Yönetimi	Zorunlu
3014	Eğitim Fakültesi	Sınıf Öğretmenliği	Sınıf Öğretmenliği	2021 Sınıf Öğretmenliği Müfredatı	Eğitimde Ölçme ve Değerlendirme	Zorunlu
3015	Eğitim Fakültesi	Sınıf Öğretmenliği	Sınıf Öğretmenliği	2021 Sınıf Öğretmenliği Müfredatı	Karakter ve Değer Eğitimi	Zorunlu
3016	Eğitim Fakültesi	Türkçe Öğretmenliği	Türkçe Öğretmenliği	2021 Türkçe Öğretmenliği Müfredatı	Eğitime Giriş	Zorunlu
3017	Eğitim Fakültesi	Türkçe Öğretmenliği	Türkçe Öğretmenliği	2021 Türkçe Öğretmenliği Müfredatı	Eğitim Felsefesi	Zorunlu
3018	Eğitim Fakültesi	Türkçe Öğretmenliği	Türkçe Öğretmenliği	2021 Türkçe Öğretmenliği Müfredatı	FETEMM Eğitimine Giriş	Seçmeli
3019	Eğitim Fakültesi	Türkçe Öğretmenliği	Türkçe Öğretmenliği	2021 Türkçe Öğretmenliği Müfredatı	Eğitimde Proje Hazırlama	Seçmeli
3020	Eğitim Fakültesi	Türkçe Öğretmenliği	Türkçe Öğretmenliği	2021 Türkçe Öğretmenliği Müfredatı	Eğitim Antropolojisi	Seçmeli
3021	Eğitim Fakültesi	Türkçe Öğretmenliği	Türkçe Öğretmenliği	2021 Türkçe Öğretmenliği Müfredatı	Karşılaştırmalı Eğitim	Seçmeli
3022	Eğitim Fakültesi	Türkçe Öğretmenliği	Türkçe Öğretmenliği	2021 Türkçe Öğretmenliği Müfredatı	Eğitimde Program Geliştirme	Seçmeli
3023	Eğitim Fakültesi	Türkçe Öğretmenliği	Türkçe Öğretmenliği	2021 Türkçe Öğretmenliği Müfredatı	Değerler Eğitimi	Seçmeli
3024	Eğitim Fakültesi	Türkçe Öğretmenliği	Türkçe Öğretmenliği	2021 Türkçe Öğretmenliği Müfredatı	İnsan Hakları ve Demokrasi Eğitimi	Seçmeli
3025	Eğitim Fakültesi	Türkçe Öğretmenliği	Türkçe Öğretmenliği	2021 Türkçe Öğretmenliği Müfredatı	Eğitimde Ahlâk ve Etik	Zorunlu
3026	Eğitim Fakültesi	Türkçe Öğretmenliği	Türkçe Öğretmenliği	2021 Türkçe Öğretmenliği Müfredatı	Dinleme Eğitimi	Zorunlu
3027	Eğitim Fakültesi	Türkçe Öğretmenliği	Türkçe Öğretmenliği	2021 Türkçe Öğretmenliği Müfredatı	Okuma Eğitimi	Zorunlu
3028	Eğitim Fakültesi	Türkçe Öğretmenliği	Türkçe Öğretmenliği	2021 Türkçe Öğretmenliği Müfredatı	Özel Eğitim ve Kaynaştırma	Zorunlu
3029	Eğitim Fakültesi	Türkçe Öğretmenliği	Türkçe Öğretmenliği	2021 Türkçe Öğretmenliği Müfredatı	Eğitim Psikolojisi	Zorunlu
3030	Eğitim Fakültesi	Türkçe Öğretmenliği	Türkçe Öğretmenliği	2021 Türkçe Öğretmenliği Müfredatı	Dil Eğitiminin Temel Kavramları	Zorunlu
3031	Eğitim Fakültesi	Türkçe Öğretmenliği	Türkçe Öğretmenliği	2021 Türkçe Öğretmenliği Müfredatı	Türk Eğitim Tarihi	Zorunlu
3032	Eğitim Fakültesi	Türkçe Öğretmenliği	Türkçe Öğretmenliği	2021 Türkçe Öğretmenliği Müfredatı	Eğitimde Araştırma Yöntemleri	Zorunlu
3033	Eğitim Fakültesi	Türkçe Öğretmenliği	Türkçe Öğretmenliği	2021 Türkçe Öğretmenliği Müfredatı	Türk Eğitim Sistemi ve Okul Yönetimi	Zorunlu
3034	Eğitim Fakültesi	Türkçe Öğretmenliği	Türkçe Öğretmenliği	2021 Türkçe Öğretmenliği Müfredatı	Eğitimde Ölçme ve Değerlendirme	Zorunlu
3035	Eğitim Fakültesi	Türkçe Öğretmenliği	Türkçe Öğretmenliği	2021 Türkçe Öğretmenliği Müfredatı	Yazma Eğitimi	Zorunlu
3036	Eğitim Fakültesi	Türkçe Öğretmenliği	Türkçe Öğretmenliği	2021 Türkçe Öğretmenliği Müfredatı	Konuşma Eğitimi	Zorunlu
3037	Eğitim Fakültesi	Sosyal Bilgiler Öğretmenliği	Sosyal Bilgiler Öğretmenliği	2021 Sosyal Bilgiler Öğretmenliği Müfredatı	Eğitime Giriş	Zorunlu
3038	Eğitim Fakültesi	Sosyal Bilgiler Öğretmenliği	Sosyal Bilgiler Öğretmenliği	2021 Sosyal Bilgiler Öğretmenliği Müfredatı	Eğitim Psikolojisi	Zorunlu
3039	Eğitim Fakültesi	Sosyal Bilgiler Öğretmenliği	Sosyal Bilgiler Öğretmenliği	2021 Sosyal Bilgiler Öğretmenliği Müfredatı	FETEMM Eğitimine Giriş	Seçmeli
3040	Eğitim Fakültesi	Sosyal Bilgiler Öğretmenliği	Sosyal Bilgiler Öğretmenliği	2021 Sosyal Bilgiler Öğretmenliği Müfredatı	Eğitimde Proje Hazırlama	Seçmeli
3041	Eğitim Fakültesi	Sosyal Bilgiler Öğretmenliği	Sosyal Bilgiler Öğretmenliği	2021 Sosyal Bilgiler Öğretmenliği Müfredatı	Eğitim Antropolojisi	Seçmeli
3042	Eğitim Fakültesi	Sosyal Bilgiler Öğretmenliği	Sosyal Bilgiler Öğretmenliği	2021 Sosyal Bilgiler Öğretmenliği Müfredatı	Karşılaştırmalı Eğitim	Seçmeli
3043	Eğitim Fakültesi	Sosyal Bilgiler Öğretmenliği	Sosyal Bilgiler Öğretmenliği	2021 Sosyal Bilgiler Öğretmenliği Müfredatı	Eğitimde Program Geliştirme	Seçmeli

3044	Eğitim Fakültesi	Sosyal Bilgiler Öğretmenliği	Sosyal Bilgiler Öğretmenliği	2021 Sosyal Bilgiler Öğretmenliği Müfredatı	Değerler Eğitimi	Seçmeli
3045	Eğitim Fakültesi	Sosyal Bilgiler Öğretmenliği	Sosyal Bilgiler Öğretmenliği	2021 Sosyal Bilgiler Öğretmenliği Müfredatı	Türk Eğitim Tarihi	Zorunlu
3046	Eğitim Fakültesi	Sosyal Bilgiler Öğretmenliği	Sosyal Bilgiler Öğretmenliği	2021 Sosyal Bilgiler Öğretmenliği Müfredatı	Türk Eğitim Sistemi ve Okul Yönetimi	Zorunlu
3047	Eğitim Fakültesi	Sosyal Bilgiler Öğretmenliği	Sosyal Bilgiler Öğretmenliği	2021 Sosyal Bilgiler Öğretmenliği Müfredatı	Eğitimde Ölçme ve Değerlendirme	Zorunlu
3048	Eğitim Fakültesi	Sosyal Bilgiler Öğretmenliği	Sosyal Bilgiler Öğretmenliği	2021 Sosyal Bilgiler Öğretmenliği Müfredatı	Sanat ve Müze Eğitimi	Zorunlu
3049	Eğitim Fakültesi	Sosyal Bilgiler Öğretmenliği	Sosyal Bilgiler Öğretmenliği	2021 Sosyal Bilgiler Öğretmenliği Müfredatı	Medya Okuryazarlığı ve Eğitimi	Zorunlu
3050	Eğitim Fakültesi	Sosyal Bilgiler Öğretmenliği	Sosyal Bilgiler Öğretmenliği	2021 Sosyal Bilgiler Öğretmenliği Müfredatı	Eğitim Felsefesi	Zorunlu
3051	Eğitim Fakültesi	Sosyal Bilgiler Öğretmenliği	Sosyal Bilgiler Öğretmenliği	2021 Sosyal Bilgiler Öğretmenliği Müfredatı	Eğitimde Araştırma Yöntemleri	Zorunlu
3052	Eğitim Fakültesi	Sosyal Bilgiler Öğretmenliği	Sosyal Bilgiler Öğretmenliği	2021 Sosyal Bilgiler Öğretmenliği Müfredatı	Eğitimde Ahlâk ve Etik	Zorunlu
3053	Eğitim Fakültesi	Sosyal Bilgiler Öğretmenliği	Sosyal Bilgiler Öğretmenliği	2021 Sosyal Bilgiler Öğretmenliği Müfredatı	Özel Eğitim ve Kaynaştırma	Zorunlu
3054	Eğitim Fakültesi	Sosyal Bilgiler Öğretmenliği	Sosyal Bilgiler Öğretmenliği	2021 Sosyal Bilgiler Öğretmenliği Müfredatı	İnsan Hakları ve Demokrasi Eğitimi	Zorunlu
3055	Eğitim Fakültesi	Sosyal Bilgiler Öğretmenliği	Sosyal Bilgiler Öğretmenliği	2021 Sosyal Bilgiler Öğretmenliği Müfredatı	Karakter ve Değer Eğitimi	Zorunlu
3056	Eğitim Fakültesi	Okul Öncesi Öğretmenliği	Okul Öncesi Öğretmenliği	2021 Okul Öncesi Öğretmenliği Müfredatı	Eğitime Giriş	Zorunlu
3057	Eğitim Fakültesi	Okul Öncesi Öğretmenliği	Okul Öncesi Öğretmenliği	2021 Okul Öncesi Öğretmenliği Müfredatı	Eğitim Felsefesi	Zorunlu
3058	Eğitim Fakültesi	Okul Öncesi Öğretmenliği	Okul Öncesi Öğretmenliği	2021 Okul Öncesi Öğretmenliği Müfredatı	Erken Çocukluk Eğitimine Giriş	Zorunlu
3059	Eğitim Fakültesi	Okul Öncesi Öğretmenliği	Okul Öncesi Öğretmenliği	2021 Okul Öncesi Öğretmenliği Müfredatı	Eğitimde Proje Hazırlama	Seçmeli
3060	Eğitim Fakültesi	Okul Öncesi Öğretmenliği	Okul Öncesi Öğretmenliği	2021 Okul Öncesi Öğretmenliği Müfredatı	Eğitim Antropolojisi	Seçmeli
3061	Eğitim Fakültesi	Okul Öncesi Öğretmenliği	Okul Öncesi Öğretmenliği	2021 Okul Öncesi Öğretmenliği Müfredatı	Karşılaştırmalı Eğitim	Seçmeli
3062	Eğitim Fakültesi	Okul Öncesi Öğretmenliği	Okul Öncesi Öğretmenliği	2021 Okul Öncesi Öğretmenliği Müfredatı	Eğitimde Program Geliştirme	Seçmeli
3063	Eğitim Fakültesi	Okul Öncesi Öğretmenliği	Okul Öncesi Öğretmenliği	2021 Okul Öncesi Öğretmenliği Müfredatı	Erken Çocuklukta Duyu Eğitimi	Seçmeli
3064	Eğitim Fakültesi	Okul Öncesi Öğretmenliği	Okul Öncesi Öğretmenliği	2021 Okul Öncesi Öğretmenliği Müfredatı	Farklı Ülkelerde Erken Çocukluk Eğitimi	Seçmeli
3065	Eğitim Fakültesi	Okul Öncesi Öğretmenliği	Okul Öncesi Öğretmenliği	2021 Okul Öncesi Öğretmenliği Müfredatı	Risk Altındaki Çocuklar ve Eğitimi	Seçmeli
3066	Eğitim Fakültesi	Okul Öncesi Öğretmenliği	Okul Öncesi Öğretmenliği	2021 Okul Öncesi Öğretmenliği Müfredatı	Eğitimde Araştırma Yöntemleri	Zorunlu
3067	Eğitim Fakültesi	Okul Öncesi Öğretmenliği	Okul Öncesi Öğretmenliği	2021 Okul Öncesi Öğretmenliği Müfredatı	Erken Çocuklukta Fen Eğitimi	Zorunlu
3068	Eğitim Fakültesi	Okul Öncesi Öğretmenliği	Okul Öncesi Öğretmenliği	2021 Okul Öncesi Öğretmenliği Müfredatı	Türk Eğitim Tarihi	Zorunlu
3069	Eğitim Fakültesi	Okul Öncesi Öğretmenliği	Okul Öncesi Öğretmenliği	2021 Okul Öncesi Öğretmenliği Müfredatı	Erken Çocuklukta Matematik Eğitimi	Zorunlu
3070	Eğitim Fakültesi	Okul Öncesi Öğretmenliği	Okul Öncesi Öğretmenliği	2021 Okul Öncesi Öğretmenliği Müfredatı	Okul Öncesi Eğitim Programları	Zorunlu
3071	Eğitim Fakültesi	Okul Öncesi Öğretmenliği	Okul Öncesi Öğretmenliği	2021 Okul Öncesi Öğretmenliği Müfredatı	Erken Çocuklukta Sanat Eğitimi	Zorunlu
3072	Eğitim Fakültesi	Okul Öncesi Öğretmenliği	Okul Öncesi Öğretmenliği	2021 Okul Öncesi Öğretmenliği Müfredatı	Türk Eğitim Sistemi ve Okul Yönetimi	Zorunlu
3073	Eğitim Fakültesi	Okul Öncesi Öğretmenliği	Okul Öncesi Öğretmenliği	2021 Okul Öncesi Öğretmenliği Müfredatı	Eğitimde Ölçme ve Değerlendirme	Zorunlu
3074	Eğitim Fakültesi	Okul Öncesi Öğretmenliği	Okul Öncesi Öğretmenliği	2021 Okul Öncesi Öğretmenliği Müfredatı	Karakter ve Değer Eğitimi	Zorunlu

3075	Eğitim Fakültesi	Okul Öncesi Öğretmenliği	Okul Öncesi Öğretmenliği	2021 Okul Öncesi Öğretmenliği Müfredatı	Okula Uyum ve Erken Okuryazarlık Eğitimi	Zorunlu
3076	Eğitim Fakültesi	Okul Öncesi Öğretmenliği	Okul Öncesi Öğretmenliği	2021 Okul Öncesi Öğretmenliği Müfredatı	FETEMM Eğitimine Giriş	Seçmeli
3077	Eğitim Fakültesi	Okul Öncesi Öğretmenliği	Okul Öncesi Öğretmenliği	2021 Okul Öncesi Öğretmenliği Müfredatı	Bebeklik Döneminde Gelişim ve Eğitim	Zorunlu
3078	Eğitim Fakültesi	Okul Öncesi Öğretmenliği	Okul Öncesi Öğretmenliği	2021 Okul Öncesi Öğretmenliği Müfredatı	Eğitim Psikolojisi	Zorunlu
3079	Eğitim Fakültesi	Okul Öncesi Öğretmenliği	Okul Öncesi Öğretmenliği	2021 Okul Öncesi Öğretmenliği Müfredatı	Değerler Eğitimi	Seçmeli
3080	Eğitim Fakültesi	Okul Öncesi Öğretmenliği	Okul Öncesi Öğretmenliği	2021 Okul Öncesi Öğretmenliği Müfredatı	İnsan Hakları ve Demokrasi Eğitimi	Seçmeli
3081	Eğitim Fakültesi	Okul Öncesi Öğretmenliği	Okul Öncesi Öğretmenliği	2021 Okul Öncesi Öğretmenliği Müfredatı	Erken Çocuklukta Müzik Eğitimi	Zorunlu
3082	Eğitim Fakültesi	Okul Öncesi Öğretmenliği	Okul Öncesi Öğretmenliği	2021 Okul Öncesi Öğretmenliği Müfredatı	Erken Çocuklukta Oyun Gelişimi ve Eğitimi	Zorunlu
3083	Eğitim Fakültesi	Okul Öncesi Öğretmenliği	Okul Öncesi Öğretmenliği	2021 Okul Öncesi Öğretmenliği Müfredatı	Erken Çocukluk Eğitiminde Drama	Zorunlu
3084	Eğitim Fakültesi	Okul Öncesi Öğretmenliği	Okul Öncesi Öğretmenliği	2021 Okul Öncesi Öğretmenliği Müfredatı	Eğitimde Ahlâk ve Etik	Zorunlu
3085	Eğitim Fakültesi	Okul Öncesi Öğretmenliği	Okul Öncesi Öğretmenliği	2021 Okul Öncesi Öğretmenliği Müfredatı	Erken Çocukluk Eğitimi Politikaları	Zorunlu
3086	Eğitim Fakültesi	Okul Öncesi Öğretmenliği	Okul Öncesi Öğretmenliği	2021 Okul Öncesi Öğretmenliği Müfredatı	Özel Eğitim ve Kaynaştırma	Zorunlu
3087	Eğitim Fakültesi	Okul Öncesi Öğretmenliği	Okul Öncesi Öğretmenliği(İÖ)	2021 Okul Öncesi Öğretmenliği(İÖ) Müfredatı	Eğitime Giriş	Zorunlu
3088	Eğitim Fakültesi	Okul Öncesi Öğretmenliği	Okul Öncesi Öğretmenliği(İÖ)	2021 Okul Öncesi Öğretmenliği(İÖ) Müfredatı	Eğitim Felsefesi	Zorunlu
3089	Eğitim Fakültesi	Okul Öncesi Öğretmenliği	Okul Öncesi Öğretmenliği(İÖ)	2021 Okul Öncesi Öğretmenliği(İÖ) Müfredatı	Erken Çocukluk Eğitimine Giriş	Zorunlu
3090	Eğitim Fakültesi	Okul Öncesi Öğretmenliği	Okul Öncesi Öğretmenliği(İÖ)	2021 Okul Öncesi Öğretmenliği(İÖ) Müfredatı	Eğitimde Proje Hazırlama	Seçmeli
3091	Eğitim Fakültesi	Okul Öncesi Öğretmenliği	Okul Öncesi Öğretmenliği(İÖ)	2021 Okul Öncesi Öğretmenliği(İÖ) Müfredatı	Eğitim Antropolojisi	Seçmeli
3092	Eğitim Fakültesi	Okul Öncesi Öğretmenliği	Okul Öncesi Öğretmenliği(İÖ)	2021 Okul Öncesi Öğretmenliği(İÖ) Müfredatı	Karşılaştırmalı Eğitim	Seçmeli
3093	Eğitim Fakültesi	Okul Öncesi Öğretmenliği	Okul Öncesi Öğretmenliği(İÖ)	2021 Okul Öncesi Öğretmenliği(İÖ) Müfredatı	Eğitimde Program Geliştirme	Seçmeli
3094	Eğitim Fakültesi	Okul Öncesi Öğretmenliği	Okul Öncesi Öğretmenliği(İÖ)	2021 Okul Öncesi Öğretmenliği(İÖ) Müfredatı	Erken Çocuklukta Duyu Eğitimi	Seçmeli
3095	Eğitim Fakültesi	Okul Öncesi Öğretmenliği	Okul Öncesi Öğretmenliği(İÖ)	2021 Okul Öncesi Öğretmenliği(İÖ) Müfredatı	Farklı Ülkelerde Erken Çocukluk Eğitimi	Seçmeli
3096	Eğitim Fakültesi	Okul Öncesi Öğretmenliği	Okul Öncesi Öğretmenliği(İÖ)	2021 Okul Öncesi Öğretmenliği(İÖ) Müfredatı	Risk Altındaki Çocuklar ve Eğitimi	Seçmeli
3097	Eğitim Fakültesi	Okul Öncesi Öğretmenliği	Okul Öncesi Öğretmenliği(İÖ)	2021 Okul Öncesi Öğretmenliği(İÖ) Müfredatı	Eğitimde Araştırma Yöntemleri	Zorunlu
3098	Eğitim Fakültesi	Okul Öncesi Öğretmenliği	Okul Öncesi Öğretmenliği(İÖ)	2021 Okul Öncesi Öğretmenliği(İÖ) Müfredatı	Erken Çocuklukta Fen Eğitimi	Zorunlu
3099	Eğitim Fakültesi	Okul Öncesi Öğretmenliği	Okul Öncesi Öğretmenliği(İÖ)	2021 Okul Öncesi Öğretmenliği(İÖ) Müfredatı	Türk Eğitim Tarihi	Zorunlu
3100	Eğitim Fakültesi	Okul Öncesi Öğretmenliği	Okul Öncesi Öğretmenliği(İÖ)	2021 Okul Öncesi Öğretmenliği(İÖ) Müfredatı	Erken Çocuklukta Matematik Eğitimi	Zorunlu
3101	Eğitim Fakültesi	Okul Öncesi Öğretmenliği	Okul Öncesi Öğretmenliği(İÖ)	2021 Okul Öncesi Öğretmenliği(İÖ) Müfredatı	Okul Öncesi Eğitim Programları	Zorunlu
3102	Eğitim Fakültesi	Okul Öncesi Öğretmenliği	Okul Öncesi Öğretmenliği(İÖ)	2021 Okul Öncesi Öğretmenliği(İÖ) Müfredatı	Erken Çocuklukta Sanat Eğitimi	Zorunlu
3103	Eğitim Fakültesi	Okul Öncesi Öğretmenliği	Okul Öncesi Öğretmenliği(İÖ)	2021 Okul Öncesi Öğretmenliği(İÖ) Müfredatı	Türk Eğitim Sistemi ve Okul Yönetimi	Zorunlu
3104	Eğitim Fakültesi	Okul Öncesi Öğretmenliği	Okul Öncesi Öğretmenliği(İÖ)	2021 Okul Öncesi Öğretmenliği(İÖ) Müfredatı	Eğitimde Ölçme ve Değerlendirme	Zorunlu

3105	Eğitim Fakültesi	Okul Öncesi Öğretmenliği	Okul Öncesi Öğretmenliği(İÖ)	2021 Okul Öncesi Öğretmenliği(İÖ) Müfredatı	Karakter ve Değer Eğitimi	Zorunlu
3106	Eğitim Fakültesi	Okul Öncesi Öğretmenliği	Okul Öncesi Öğretmenliği(İÖ)	2021 Okul Öncesi Öğretmenliği(İÖ) Müfredatı	Okula Uyum ve Erken Okuryazarlık Eğitimi	Zorunlu
3107	Eğitim Fakültesi	Okul Öncesi Öğretmenliği	Okul Öncesi Öğretmenliği(İÖ)	2021 Okul Öncesi Öğretmenliği(İÖ) Müfredatı	FETEMM Eğitimine Giriş	Seçmeli
3108	Eğitim Fakültesi	Okul Öncesi Öğretmenliği	Okul Öncesi Öğretmenliği(İÖ)	2021 Okul Öncesi Öğretmenliği(İÖ) Müfredatı	Bebeklik Döneminde Gelişim ve Eğitim	Zorunlu
3109	Eğitim Fakültesi	Okul Öncesi Öğretmenliği	Okul Öncesi Öğretmenliği(İÖ)	2021 Okul Öncesi Öğretmenliği(İÖ) Müfredatı	Eğitim Psikolojisi	Zorunlu
3110	Eğitim Fakültesi	Okul Öncesi Öğretmenliği	Okul Öncesi Öğretmenliği(İÖ)	2021 Okul Öncesi Öğretmenliği(İÖ) Müfredatı	Değerler Eğitimi	Seçmeli
3111	Eğitim Fakültesi	Okul Öncesi Öğretmenliği	Okul Öncesi Öğretmenliği(İÖ)	2021 Okul Öncesi Öğretmenliği(İÖ) Müfredatı	İnsan Hakları ve Demokrasi Eğitimi	Seçmeli
3112	Eğitim Fakültesi	Okul Öncesi Öğretmenliği	Okul Öncesi Öğretmenliği(İÖ)	2021 Okul Öncesi Öğretmenliği(İÖ) Müfredatı	Erken Çocuklukta Müzik Eğitimi	Zorunlu
3113	Eğitim Fakültesi	Okul Öncesi Öğretmenliği	Okul Öncesi Öğretmenliği(İÖ)	2021 Okul Öncesi Öğretmenliği(İÖ) Müfredatı	Erken Çocuklukta Oyun Gelişimi ve Eğitimi	Zorunlu
3114	Eğitim Fakültesi	Okul Öncesi Öğretmenliği	Okul Öncesi Öğretmenliği(İÖ)	2021 Okul Öncesi Öğretmenliği(İÖ) Müfredatı	Erken Çocukluk Eğitiminde Drama	Zorunlu
3115	Eğitim Fakültesi	Okul Öncesi Öğretmenliği	Okul Öncesi Öğretmenliği(İÖ)	2021 Okul Öncesi Öğretmenliği(İÖ) Müfredatı	Eğitimde Ahlâk ve Etik	Zorunlu
3116	Eğitim Fakültesi	Okul Öncesi Öğretmenliği	Okul Öncesi Öğretmenliği(İÖ)	2021 Okul Öncesi Öğretmenliği(İÖ) Müfredatı	Erken Çocukluk Eğitimi Politikaları	Zorunlu
3117	Eğitim Fakültesi	Okul Öncesi Öğretmenliği	Okul Öncesi Öğretmenliği(İÖ)	2021 Okul Öncesi Öğretmenliği(İÖ) Müfredatı	Özel Eğitim ve Kaynaştırma	Zorunlu
3118	Eğitim Fakültesi	Fen Bilgisi Öğretmenliği	Fen Bilgisi Öğretmenliği	2021 Fen Bilgisi Öğretmenliği N.Ö Müfredatı	Eğitime Giriş	Zorunlu
3119	Eğitim Fakültesi	Fen Bilgisi Öğretmenliği	Fen Bilgisi Öğretmenliği	2021 Fen Bilgisi Öğretmenliği N.Ö Müfredatı	Eğitim Felsefesi	Zorunlu
3120	Eğitim Fakültesi	Fen Bilgisi Öğretmenliği	Fen Bilgisi Öğretmenliği	2021 Fen Bilgisi Öğretmenliği N.Ö Müfredatı	FETEMM Eğitimine Giriş	Seçmeli
3121	Eğitim Fakültesi	Fen Bilgisi Öğretmenliği	Fen Bilgisi Öğretmenliği	2021 Fen Bilgisi Öğretmenliği N.Ö Müfredatı	Eğitimde Proje Hazırlama	Seçmeli
3122	Eğitim Fakültesi	Fen Bilgisi Öğretmenliği	Fen Bilgisi Öğretmenliği	2021 Fen Bilgisi Öğretmenliği N.Ö Müfredatı	Eğitim Antropolojisi	Seçmeli
3123	Eğitim Fakültesi	Fen Bilgisi Öğretmenliği	Fen Bilgisi Öğretmenliği	2021 Fen Bilgisi Öğretmenliği N.Ö Müfredatı	Karşılaştırmalı Eğitim	Seçmeli
3124	Eğitim Fakültesi	Fen Bilgisi Öğretmenliği	Fen Bilgisi Öğretmenliği	2021 Fen Bilgisi Öğretmenliği N.Ö Müfredatı	Eğitimde Program Geliştirme	Seçmeli
3125	Eğitim Fakültesi	Fen Bilgisi Öğretmenliği	Fen Bilgisi Öğretmenliği	2021 Fen Bilgisi Öğretmenliği N.Ö Müfredatı	Değerler Eğitimi	Seçmeli
3126	Eğitim Fakültesi	Fen Bilgisi Öğretmenliği	Fen Bilgisi Öğretmenliği	2021 Fen Bilgisi Öğretmenliği N.Ö Müfredatı	İnsan Hakları ve Demokrasi Eğitimi	Seçmeli
3127	Eğitim Fakültesi	Fen Bilgisi Öğretmenliği	Fen Bilgisi Öğretmenliği	2021 Fen Bilgisi Öğretmenliği N.Ö Müfredatı	Eğitimde Araştırma Yöntemleri	Zorunlu
3128	Eğitim Fakültesi	Fen Bilgisi Öğretmenliği	Fen Bilgisi Öğretmenliği	2021 Fen Bilgisi Öğretmenliği N.Ö Müfredatı	Alan Eğitimi (AE) Seçmeli Ders Grubu III	Seçmeli
3129	Eğitim Fakültesi	Fen Bilgisi Öğretmenliği	Fen Bilgisi Öğretmenliği	2021 Fen Bilgisi Öğretmenliği N.Ö Müfredatı	Türk Eğitim Sistemi ve Okul Yönetimi	Zorunlu
3130	Eğitim Fakültesi	Fen Bilgisi Öğretmenliği	Fen Bilgisi Öğretmenliği	2021 Fen Bilgisi Öğretmenliği N.Ö Müfredatı	Eğitimde Ölçme ve Değerlendirme	Zorunlu
3131	Eğitim Fakültesi	Fen Bilgisi Öğretmenliği	Fen Bilgisi Öğretmenliği	2021 Fen Bilgisi Öğretmenliği N.Ö Müfredatı	Eğitim Psikolojisi	Zorunlu
3132	Eğitim Fakültesi	Fen Bilgisi Öğretmenliği	Fen Bilgisi Öğretmenliği	2021 Fen Bilgisi Öğretmenliği N.Ö Müfredatı	Türk Eğitim Tarihi	Zorunlu
3133	Eğitim Fakültesi	Fen Bilgisi Öğretmenliği	Fen Bilgisi Öğretmenliği	2021 Fen Bilgisi Öğretmenliği N.Ö Müfredatı	Eğitimde Ahlâk ve Etik	Zorunlu
3134	Eğitim Fakültesi	Fen Bilgisi Öğretmenliği	Fen Bilgisi Öğretmenliği	2021 Fen Bilgisi Öğretmenliği N.Ö Müfredatı	Özel Eğitim ve Kaynaştırma	Zorunlu

3135	Eğitim Fakültesi	İlköğretim Matematik Öğretmenliği	İlköğretim Matematik Öğretmenliği	2021 İlköğretim Matematik Öğretmenliği Müfredatı	Eğitime Giriş	Zorunlu
3136	Eğitim Fakültesi	İlköğretim Matematik Öğretmenliği	İlköğretim Matematik Öğretmenliği	2021 İlköğretim Matematik Öğretmenliği Müfredatı	FETEMM Eğitimine Giriş	Seçmeli
3137	Eğitim Fakültesi	İlköğretim Matematik Öğretmenliği	İlköğretim Matematik Öğretmenliği	2021 İlköğretim Matematik Öğretmenliği Müfredatı	Eğitimde Proje Hazırlama	Seçmeli
3138	Eğitim Fakültesi	İlköğretim Matematik Öğretmenliği	İlköğretim Matematik Öğretmenliği	2021 İlköğretim Matematik Öğretmenliği Müfredatı	Eğitim Antropolojisi	Seçmeli
3139	Eğitim Fakültesi	İlköğretim Matematik Öğretmenliği	İlköğretim Matematik Öğretmenliği	2021 İlköğretim Matematik Öğretmenliği Müfredatı	Karşılaştırmalı Eğitim	Seçmeli
3140	Eğitim Fakültesi	İlköğretim Matematik Öğretmenliği	İlköğretim Matematik Öğretmenliği	2021 İlköğretim Matematik Öğretmenliği Müfredatı	Eğitimde Program Geliştirme	Seçmeli
3141	Eğitim Fakültesi	İlköğretim Matematik Öğretmenliği	İlköğretim Matematik Öğretmenliği	2021 İlköğretim Matematik Öğretmenliği Müfredatı	Matematik Eğitiminde Kaynaştırma Uygulamaları	Seçmeli
3142	Eğitim Fakültesi	İlköğretim Matematik Öğretmenliği	İlköğretim Matematik Öğretmenliği	2021 İlköğretim Matematik Öğretmenliği Müfredatı	Matematik Eğitiminde Özdüzenleme	Seçmeli
3143	Eğitim Fakültesi	İlköğretim Matematik Öğretmenliği	İlköğretim Matematik Öğretmenliği	2021 İlköğretim Matematik Öğretmenliği Müfredatı	Değerler Eğitimi	Seçmeli
3144	Eğitim Fakültesi	İlköğretim Matematik Öğretmenliği	İlköğretim Matematik Öğretmenliği	2021 İlköğretim Matematik Öğretmenliği Müfredatı	İnsan Hakları ve Demokrasi Eğitimi	Seçmeli
3145	Eğitim Fakültesi	İlköğretim Matematik Öğretmenliği	İlköğretim Matematik Öğretmenliği	2021 İlköğretim Matematik Öğretmenliği Müfredatı	Eğitimde Ahlâk ve Etik	Zorunlu
3146	Eğitim Fakültesi	İlköğretim Matematik Öğretmenliği	İlköğretim Matematik Öğretmenliği	2021 İlköğretim Matematik Öğretmenliği Müfredatı	Eğitim Felsefesi	Zorunlu
3147	Eğitim Fakültesi	İlköğretim Matematik Öğretmenliği	İlköğretim Matematik Öğretmenliği	2021 İlköğretim Matematik Öğretmenliği Müfredatı	Türk Eğitim Tarihi	Zorunlu
3148	Eğitim Fakültesi	İlköğretim Matematik Öğretmenliği	İlköğretim Matematik Öğretmenliği	2021 İlköğretim Matematik Öğretmenliği Müfredatı	Türk Eğitim Sistemi ve Okul Yönetimi	Zorunlu
3149	Simav Teknoloji Fakültesi	İmalat Mühendisliği	İmalat Mühendisliği	2021 İmalat Mühendisliği Müfredatı	İşyeri Eğitimi	Zorunlu
3150	Simav Teknoloji Fakültesi	İmalat Mühendisliği	İmalat Mühendisliği (İÖ)	2012 İmalat Mühendisliği (İÖ) Müfredatı	İşyeri Eğitimi	Zorunlu
3151	Simav Teknoloji Fakültesi	Elektrik-Elektronik Mühendisliği	Elektrik-Elektronik Mühendisliği	2021 Elektrik-Elektronik Mühendisliği Müfredatı	İşyeri Eğitimi	Zorunlu
3152	Simav Teknoloji Fakültesi	Elektrik-Elektronik Mühendisliği	Elektrik-Elektronik Mühendisliği (İÖ)	2021 Elektrik-Elektronik Mühendisliği Müfredatı (İ.Ö)	İşyeri Eğitimi	Zorunlu
3153	Simav Teknoloji Fakültesi	Makine Mühendisliği	Makine Mühendisliği	2021 Makine Mühendisliği Müfredatı	İşyeri Eğitimi	Zorunlu
3154	Simav Teknoloji Fakültesi	Makine Mühendisliği	Makine Mühendisliği (İÖ)	2021 Makine Mühendisliği (İ.Ö) Müfredatı	İşyeri Eğitimi	Zorunlu
3155	İslami İlimler Fakültesi	İlahiyat	İlahiyat (İÖ)	2021 İslami İlimler Formasyonlu İlahiyat Müfredatı İ.Ö. (1. ve 2. sınıflar) YENİ	Eğitim Bilimine Giriş	Seçmeli
3156	İslami İlimler Fakültesi	İlahiyat	İlahiyat (İÖ)	2021 İslami İlimler Formasyonlu İlahiyat Müfredatı İ.Ö. (1. ve 2. sınıflar) YENİ	Din Eğitimi	Zorunlu
3157	İslami İlimler Fakültesi	İlahiyat	İlahiyat (İÖ)	2021 İslami İlimler Formasyonlu İlahiyat	Eğitim Psikolojisi	Seçmeli

				Müfredatı İ.Ö. (1. ve 2. sınıflar) YENİ		
3158	İslami İlimler Fakültesi	İlahiyat	İlahiyat (İÖ)	2021 İslami İlimler Formasyonlu İlahiyat Müfredatı İ.Ö. (1. ve 2. sınıflar) YENİ	İslam Eğitim Tarihi	Seçmeli
3159	İslami İlimler Fakültesi	İlahiyat	İlahiyat (İÖ)	2021 İslami İlimler Formasyonlu İlahiyat Müfredatı İ.Ö. (1. ve 2. sınıflar) YENİ	Değerler Eğitimi	Seçmeli
3160	İslami İlimler Fakültesi	İlahiyat	İlahiyat (İÖ)	2021 İslami İlimler Formasyonlu İlahiyat Müfredatı İ.Ö. (1. ve 2. sınıflar) YENİ	Eğitimde Teknoloji Kullanımı	Seçmeli
3161	İslami İlimler Fakültesi	İlahiyat	İlahiyat (İÖ)	2021 İslami İlimler Formasyonlu İlahiyat Müfredatı İ.Ö. (1. ve 2. sınıflar) YENİ	Eğitim Felsefesi	Seçmeli
3162	İslami İlimler Fakültesi	İlahiyat	İlahiyat (İÖ)	2021 İslami İlimler Formasyonlu İlahiyat Müfredatı İ.Ö. (1. ve 2. sınıflar) YENİ	Türk Eğitim Tarihi	Seçmeli
3163	İslami İlimler Fakültesi	İlahiyat	İlahiyat (İÖ)	2021 İslami İlimler Formasyonlu İlahiyat Müfredatı İ.Ö. (1. ve 2. sınıflar) YENİ	Türk Eğitim Sistemi ve Okul Yönetimi	Seçmeli
3164	İslami İlimler Fakültesi	İlahiyat	İlahiyat (İÖ)	2021 İslami İlimler Formasyonlu İlahiyat Müfredatı İ.Ö. (1. ve 2. sınıflar) YENİ	Karakter ve Değerler Eğitimi	Seçmeli
3165	İslami İlimler Fakültesi	İlahiyat	İlahiyat (İÖ)	2021 İslami İlimler Formasyonlu İlahiyat Müfredatı İ.Ö. (1. ve 2. sınıflar) YENİ	Özel Eğitim	Seçmeli
3166	İslami İlimler Fakültesi	İlahiyat	İlahiyat (İÖ)	2021 İslami İlimler Formasyonlu İlahiyat Müfredatı İ.Ö. (1. ve 2. sınıflar) YENİ	Eğitimde Ölçme ve Değerlendirme	Seçmeli
3167	İslami İlimler Fakültesi	İlahiyat	İlahiyat (İÖ)	2021 İslami İlimler Formasyonlu İlahiyat Müfredatı İ.Ö. (1. ve 2. sınıflar) YENİ	Eğitimde Eylem (Aksiyon) Araştırması	Seçmeli
3168	İslami İlimler Fakültesi	İlahiyat	İlahiyat (İÖ)	2021 İslami İlimler Formasyonlu İlahiyat Müfredatı İ.Ö. (1. ve 2. sınıflar) YENİ	Eğitimde Program Geliştirme	Seçmeli
3169	İslami İlimler Fakültesi	İlahiyat	İlahiyat (İÖ)	2021 İslami İlimler Formasyonlu İlahiyat Müfredatı İ.Ö. (1. ve 2. sınıflar) YENİ	Eğitim Tarihi	Seçmeli
3170	İslami İlimler Fakültesi	İlahiyat	İlahiyat (İÖ)	2021 İslami İlimler Formasyonlu İlahiyat Müfredatı İ.Ö. (1. ve 2. sınıflar) YENİ	Yetişkin Din Eğitimi	Seçmeli
3171	İslami İlimler Fakültesi	İlahiyat	İlahiyat (İÖ)	2021 İslami İlimler Formasyonlu İlahiyat Müfredatı İ.Ö. (1. ve 2. sınıflar) YENİ	Cumhuriyet Dönemi Din Eğitimi	Seçmeli
3172	İslami İlimler Fakültesi	İlahiyat	İlahiyat (İÖ)	2021 İslami İlimler Formasyonlu İlahiyat Müfredatı İ.Ö. (1. ve 2. sınıflar) YENİ	Türkiye'de Din Eğitiminin Sorunları	Seçmeli
3173	İslami İlimler Fakültesi	İlahiyat	İlahiyat	2021 İslami İlimler Formasyonlu İlahiyat Müfredatı (1. ve 2. sınıflar) YENİ	Eğitim Bilimine Giriş	Seçmeli
3174	İslami İlimler Fakültesi	İlahiyat	İlahiyat	2021 İslami İlimler Formasyonlu İlahiyat Müfredatı (1. ve 2. sınıflar) YENİ	Din Eğitimi	Zorunlu
3175	İslami İlimler Fakültesi	İlahiyat	İlahiyat	2021 İslami İlimler Formasyonlu İlahiyat Müfredatı (1. ve 2. sınıflar) YENİ	Eğitim Psikolojisi	Seçmeli
3176	İslami İlimler Fakültesi	İlahiyat	İlahiyat	2021 İslami İlimler Formasyonlu İlahiyat Müfredatı (1. ve 2. sınıflar) YENİ	İslam Eğitim Tarihi	Seçmeli
3177	İslami İlimler Fakültesi	İlahiyat	İlahiyat	2021 İslami İlimler Formasyonlu İlahiyat Müfredatı (1. ve 2. sınıflar) YENİ	Değerler Eğitimi	Seçmeli
3178	İslami İlimler Fakültesi	İlahiyat	İlahiyat	2021 İslami İlimler Formasyonlu İlahiyat	Eğitimde Teknoloji Kullanımı	Seçmeli

				Müfredatı (1. ve 2. sınıflar) YENİ		
3179	İslami İlimler Fakültesi	İlahiyat	İlahiyat	2021 İslami İlimler Formasyonlu İlahiyat Müfredatı (1. ve 2. sınıflar) YENİ	Eğitim Felsefesi	Seçmeli
3180	İslami İlimler Fakültesi	İlahiyat	İlahiyat	2021 İslami İlimler Formasyonlu İlahiyat Müfredatı (1. ve 2. sınıflar) YENİ	Türk Eğitim Tarihi	Seçmeli
3181	İslami İlimler Fakültesi	İlahiyat	İlahiyat	2021 İslami İlimler Formasyonlu İlahiyat Müfredatı (1. ve 2. sınıflar) YENİ	Türk Eğitim Sistemi ve Okul Yönetimi	Seçmeli
3182	İslami İlimler Fakültesi	İlahiyat	İlahiyat	2021 İslami İlimler Formasyonlu İlahiyat Müfredatı (1. ve 2. sınıflar) YENİ	Karakter ve Değerler Eğitimi	Seçmeli
3183	İslami İlimler Fakültesi	İlahiyat	İlahiyat	2021 İslami İlimler Formasyonlu İlahiyat Müfredatı (1. ve 2. sınıflar) YENİ	Özel Eğitim	Seçmeli
3184	İslami İlimler Fakültesi	İlahiyat	İlahiyat	2021 İslami İlimler Formasyonlu İlahiyat Müfredatı (1. ve 2. sınıflar) YENİ	Eğitimde Ölçme ve Değerlendirme	Seçmeli
3185	İslami İlimler Fakültesi	İlahiyat	İlahiyat	2021 İslami İlimler Formasyonlu İlahiyat Müfredatı (1. ve 2. sınıflar) YENİ	Eğitimde Eylem (Aksiyon) Araştırması	Seçmeli
3186	İslami İlimler Fakültesi	İlahiyat	İlahiyat	2021 İslami İlimler Formasyonlu İlahiyat Müfredatı (1. ve 2. sınıflar) YENİ	Eğitimde Program Geliştirme	Seçmeli
3187	İslami İlimler Fakültesi	İlahiyat	İlahiyat	2021 İslami İlimler Formasyonlu İlahiyat Müfredatı (1. ve 2. sınıflar) YENİ	Eğitim Tarihi	Seçmeli
3188	İslami İlimler Fakültesi	İlahiyat	İlahiyat	2021 İslami İlimler Formasyonlu İlahiyat Müfredatı (1. ve 2. sınıflar) YENİ	Yetişkin Din Eğitimi	Seçmeli
3189	İslami İlimler Fakültesi	İlahiyat	İlahiyat	2021 İslami İlimler Formasyonlu İlahiyat Müfredatı (1. ve 2. sınıflar) YENİ	Cumhuriyet Dönemi Din Eğitimi	Seçmeli
3190	İslami İlimler Fakültesi	İlahiyat	İlahiyat	2021 İslami İlimler Formasyonlu İlahiyat Müfredatı (1. ve 2. sınıflar) YENİ	Türkiye'de Din Eğitiminin Sorunları	Seçmeli
3191	Mimarlık Fakültesi	İç Mimarlık	İç Mimarlık	2021 İç Mimarlık Bölümü	Temel Sanat Eğitimi I	Zorunlu
3192	Mimarlık Fakültesi	İç Mimarlık	İç Mimarlık	2021 İç Mimarlık Bölümü	Temel Sanat Eğitimi II	Zorunlu
3193	Mimarlık Fakültesi	İç Mimarlık	İç Mimarlık (İÖ)	2021 İç Mimarlık Bölümü (İ.Ö)	Temel Sanat Eğitimi I	Zorunlu
3194	Mimarlık Fakültesi	İç Mimarlık	İç Mimarlık (İÖ)	2021 İç Mimarlık Bölümü (İ.Ö)	Temel Sanat Eğitimi II	Zorunlu
3195	Tavşanlı Uygulamalı Bilimler Fakültesi	Gastronomi ve Mutfak Sanatları (2913)	Gastronomi ve Mutfak Sanatları	2021 Gastronomi ve Mutfak Sanatları	Temel Sanat Eğitimi	Zorunlu
3196	Spor Bilimleri Fakültesi	Beden Eğitimi ve Spor Öğretmenliği	Beden Eğitimi ve Spor Öğretmenliği	2021 Beden Eğitimi ve Spor Öğretmenliği Müfredatı	Eğitime Giriş	Zorunlu
3197	Spor Bilimleri Fakültesi	Beden Eğitimi ve Spor Öğretmenliği	Beden Eğitimi ve Spor Öğretmenliği	2021 Beden Eğitimi ve Spor Öğretmenliği Müfredatı	Beden Eğitimi ve Sporun Temelleri	Zorunlu
3198	Spor Bilimleri Fakültesi	Beden Eğitimi ve Spor Öğretmenliği	Beden Eğitimi ve Spor Öğretmenliği	2021 Beden Eğitimi ve Spor Öğretmenliği Müfredatı	Hareket Eğitimi	Zorunlu
3199	Spor Bilimleri Fakültesi	Beden Eğitimi ve Spor Öğretmenliği	Beden Eğitimi ve Spor Öğretmenliği	2021 Beden Eğitimi ve Spor Öğretmenliği Müfredatı	Beden Eğitimi ve Spor Öğrenme ve Öğretim Yaklaşımları	Zorunlu
3200	Spor Bilimleri Fakültesi	Beden Eğitimi ve Spor Öğretmenliği	Beden Eğitimi ve Spor Öğretmenliği	2021 Beden Eğitimi ve Spor Öğretmenliği Müfredatı	MB Seçmeli Ders I (Açık ve Uzaktan Eğitim)	Seçmeli

3201	Spor Bilimleri Fakültesi	Beden Eğitimi ve Spor Öğretmenliği	Beden Eğitimi ve Spor Öğretmenliği	2021 Beden Eğitimi ve Spor Öğretmenliği Müfredatı	MB Seçmeli Ders I (Eğitimde Drama)	Seçmeli
3202	Spor Bilimleri Fakültesi	Beden Eğitimi ve Spor Öğretmenliği	Beden Eğitimi ve Spor Öğretmenliği	2021 Beden Eğitimi ve Spor Öğretmenliği Müfredatı	Eğitimde Ahlâk ve Etik	Zorunlu
3203	Spor Bilimleri Fakültesi	Beden Eğitimi ve Spor Öğretmenliği	Beden Eğitimi ve Spor Öğretmenliği	2021 Beden Eğitimi ve Spor Öğretmenliği Müfredatı	Beden Eğitimi ve Spor Öğretimi	Zorunlu
3204	Spor Bilimleri Fakültesi	Beden Eğitimi ve Spor Öğretmenliği	Beden Eğitimi ve Spor Öğretmenliği	2021 Beden Eğitimi ve Spor Öğretmenliği Müfredatı	MB Seçmeli Ders III (Hastanede Yatan Çocukların Eğitimi)	Seçmeli
3205	Spor Bilimleri Fakültesi	Beden Eğitimi ve Spor Öğretmenliği	Beden Eğitimi ve Spor Öğretmenliği	2021 Beden Eğitimi ve Spor Öğretmenliği Müfredatı	GK Seçmeli Ders III (Eğitimde Program Dışı Etkinlikler)	Seçmeli
3206	Spor Bilimleri Fakültesi	Beden Eğitimi ve Spor Öğretmenliği	Beden Eğitimi ve Spor Öğretmenliği	2021 Beden Eğitimi ve Spor Öğretmenliği Müfredatı	AE Seçmeli Ders III (Temel Müzik Eğitimi)	Seçmeli
3207	Spor Bilimleri Fakültesi	Beden Eğitimi ve Spor Öğretmenliği	Beden Eğitimi ve Spor Öğretmenliği	2021 Beden Eğitimi ve Spor Öğretmenliği Müfredatı	AE Seçmeli Ders III (Beden Eğitimi Öğretim Modelleri)	Seçmeli
3208	Spor Bilimleri Fakültesi	Beden Eğitimi ve Spor Öğretmenliği	Beden Eğitimi ve Spor Öğretmenliği	2021 Beden Eğitimi ve Spor Öğretmenliği Müfredatı	Özel Eğitim ve Kaynaştırma	Zorunlu
3209	Spor Bilimleri Fakültesi	Beden Eğitimi ve Spor Öğretmenliği	Beden Eğitimi ve Spor Öğretmenliği	2021 Beden Eğitimi ve Spor Öğretmenliği Müfredatı	Eğitim Psikolojisi	Zorunlu
3210	Spor Bilimleri Fakültesi	Beden Eğitimi ve Spor Öğretmenliği	Beden Eğitimi ve Spor Öğretmenliği	2021 Beden Eğitimi ve Spor Öğretmenliği Müfredatı	Eğitim Felsefesi	Zorunlu
3211	Spor Bilimleri Fakültesi	Beden Eğitimi ve Spor Öğretmenliği	Beden Eğitimi ve Spor Öğretmenliği	2021 Beden Eğitimi ve Spor Öğretmenliği Müfredatı	Türk Eğitim Tarihi	Zorunlu
3212	Spor Bilimleri Fakültesi	Beden Eğitimi ve Spor Öğretmenliği	Beden Eğitimi ve Spor Öğretmenliği	2021 Beden Eğitimi ve Spor Öğretmenliği Müfredatı	Eğitimde Araştırma Yöntemleri	Zorunlu
3213	Spor Bilimleri Fakültesi	Beden Eğitimi ve Spor Öğretmenliği	Beden Eğitimi ve Spor Öğretmenliği	2021 Beden Eğitimi ve Spor Öğretmenliği Müfredatı	Beden Eğitimi ve Spor Öğretim Programları	Zorunlu
3214	Spor Bilimleri Fakültesi	Beden Eğitimi ve Spor Öğretmenliği	Beden Eğitimi ve Spor Öğretmenliği	2021 Beden Eğitimi ve Spor Öğretmenliği Müfredatı	Ritim Eğitimi ve Dans	Zorunlu
3215	Spor Bilimleri Fakültesi	Beden Eğitimi ve Spor Öğretmenliği	Beden Eğitimi ve Spor Öğretmenliği	2021 Beden Eğitimi ve Spor Öğretmenliği Müfredatı	MB Seçmeli Ders II (Eğitim Tarihi)	Seçmeli
3216	Spor Bilimleri Fakültesi	Beden Eğitimi ve Spor Öğretmenliği	Beden Eğitimi ve Spor Öğretmenliği	2021 Beden Eğitimi ve Spor Öğretmenliği Müfredatı	MB Seçmeli Ders II (Eğitimde Program Geliştirme)	Seçmeli
3217	Spor Bilimleri Fakültesi	Beden Eğitimi ve Spor Öğretmenliği	Beden Eğitimi ve Spor Öğretmenliği	2021 Beden Eğitimi ve Spor Öğretmenliği Müfredatı	MB Seçmeli Ders II (Eğitim Hukuku)	Seçmeli
3218	Spor Bilimleri Fakültesi	Beden Eğitimi ve Spor Öğretmenliği	Beden Eğitimi ve Spor Öğretmenliği	2021 Beden Eğitimi ve Spor Öğretmenliği Müfredatı	MB Seçmeli Ders II (Eğitim Antropolojisi)	Seçmeli
3219	Spor Bilimleri Fakültesi	Beden Eğitimi ve Spor Öğretmenliği	Beden Eğitimi ve Spor Öğretmenliği	2021 Beden Eğitimi ve Spor Öğretmenliği Müfredatı	MB Seçmeli Ders II (Kapsayıcı Eğitim)	Seçmeli
3220	Spor Bilimleri Fakültesi	Beden Eğitimi ve Spor Öğretmenliği	Beden Eğitimi ve Spor Öğretmenliği	2021 Beden Eğitimi ve Spor Öğretmenliği Müfredatı	MB Seçmeli Ders II (Karakter ve Değer Eğitimi)	Seçmeli
3221	Spor Bilimleri Fakültesi	Beden Eğitimi ve Spor Öğretmenliği	Beden Eğitimi ve Spor Öğretmenliği	2021 Beden Eğitimi ve Spor Öğretmenliği Müfredatı	GK Seçmeli Ders II (İnsan Hakları ve Demokrasi Eğitimi)	Seçmeli

3222	Spor Bilimleri Fakültesi	Beden Eğitimi ve Spor Öğretmenliği	Beden Eğitimi ve Spor Öğretmenliği	2021 Beden Eğitimi ve Spor Öğretmenliği Müfredatı	Eğitimde Ölçme ve Değerlendirme	Zorunlu
3223	Spor Bilimleri Fakültesi	Beden Eğitimi ve Spor Öğretmenliği	Beden Eğitimi ve Spor Öğretmenliği	2021 Beden Eğitimi ve Spor Öğretmenliği Müfredatı	Türk Eğitim Sistemi ve Okul Yönetimi	Zorunlu
3224	Spor Bilimleri Fakültesi	Beden Eğitimi ve Spor Öğretmenliği	Beden Eğitimi ve Spor Öğretmenliği	2021 Beden Eğitimi ve Spor Öğretmenliği Müfredatı	MB Seçmeli Ders IV (Karşılaştırmalı Eğitim)	Seçmeli
3225	Spor Bilimleri Fakültesi	Beden Eğitimi ve Spor Öğretmenliği	Beden Eğitimi ve Spor Öğretmenliği	2021 Beden Eğitimi ve Spor Öğretmenliği Müfredatı	AE Seçmeli Ders IV (Beden Eğitimi ve Spor Tarihi)	Seçmeli
3226	Spor Bilimleri Fakültesi	Beden Eğitimi ve Spor Öğretmenliği	Beden Eğitimi ve Spor Öğretmenliği	2021 Beden Eğitimi ve Spor Öğretmenliği Müfredatı	AE Seçmeli Ders IV (Beden Eğitimi Öğretiminde Drama)	Seçmeli
3227	Spor Bilimleri Fakültesi	Beden Eğitimi ve Spor Öğretmenliği	Beden Eğitimi ve Spor Öğretmenliği	2021 Beden Eğitimi ve Spor Öğretmenliği Müfredatı	AE Seçmeli Ders IV (Serbest Zaman Eğitimi)	Seçmeli
3228	Spor Bilimleri Fakültesi	Beden Eğitimi ve Spor Öğretmenliği	Beden Eğitimi ve Spor Öğretmenliği	2021 Beden Eğitimi ve Spor Öğretmenliği Müfredatı	AE Seçmeli Ders IV (Beden Eğitimi ve Spor Öğretiminde Eylem Araştırması)	Seçmeli
3229	Spor Bilimleri Fakültesi	Beden Eğitimi ve Spor Öğretmenliği	Beden Eğitimi ve Spor Öğretmenliği	2021 Beden Eğitimi ve Spor Öğretmenliği Müfredatı	Beden Eğitimi ve Sporda Organizasyon ve Yönetim	Zorunlu
3230	Spor Bilimleri Fakültesi	Beden Eğitimi ve Spor Öğretmenliği	Beden Eğitimi ve Spor Öğretmenliği	2021 Beden Eğitimi ve Spor Öğretmenliği Müfredatı	Uyarlanmış Beden Eğitimi ve Spor	Zorunlu
3231	Spor Bilimleri Fakültesi	Beden Eğitimi ve Spor Öğretmenliği	Beden Eğitimi ve Spor Öğretmenliği	2021 Beden Eğitimi ve Spor Öğretmenliği Müfredatı	MB Seçmeli Ders VI (Eğitimde Bilgi Yönetimi)	Seçmeli
3232	Spor Bilimleri Fakültesi	Beden Eğitimi ve Spor Öğretmenliği	Beden Eğitimi ve Spor Öğretmenliği	2021 Beden Eğitimi ve Spor Öğretmenliği Müfredatı	MB Seçmeli Ders VI (Eğitimde Proje Hazırlama)	Seçmeli
3233	Spor Bilimleri Fakültesi	Beden Eğitimi ve Spor Öğretmenliği	Beden Eğitimi ve Spor Öğretmenliği	2021 Beden Eğitimi ve Spor Öğretmenliği Müfredatı	MB Seçmeli Ders VI (Sürdürülebilir Kalkınma ve Eğitim)	Seçmeli
3234	Spor Bilimleri Fakültesi	Beden Eğitimi ve Spor Öğretmenliği	Beden Eğitimi ve Spor Öğretmenliği	2021 Beden Eğitimi ve Spor Öğretmenliği Müfredatı	MB Seçmeli Ders VI (Yetişkin Eğitimi ve Hayat Boyu Öğrenme)	Seçmeli
3235	Spor Bilimleri Fakültesi	Antrenörlük Eğitimi	Antrenörlük Eğitimi	2021 Antrenörlük Eğitimi Müfredatı	Ritim Eğitimi ve Dans	Zorunlu
3236	Spor Bilimleri Fakültesi	Antrenörlük Eğitimi	Antrenörlük Eğitimi	2021 Antrenörlük Eğitimi Müfredatı	Beden Eğitimi ve Spor Bilimine Giriş	Zorunlu
3237	Spor Bilimleri Fakültesi	Antrenörlük Eğitimi	Antrenörlük Eğitimi	2021 Antrenörlük Eğitimi Müfredatı	Seçmeli Teorik Ders I (Antrenörlük Eğitimi ve İlkeleri)	Seçmeli
3238	Spor Bilimleri Fakültesi	Antrenörlük Eğitimi	Antrenörlük Eğitimi	2021 Antrenörlük Eğitimi Müfredatı	Antrenörlük Eğitiminde Araştırma ve Proje I	Zorunlu
3239	Spor Bilimleri Fakültesi	Antrenörlük Eğitimi	Antrenörlük Eğitimi	2021 Antrenörlük Eğitimi Müfredatı	Seçmeli Teorik Ders III (Karşılaştırmalı Antrenörlük Eğitimi)	Seçmeli
3240	Spor Bilimleri Fakültesi	Antrenörlük Eğitimi	Antrenörlük Eğitimi	2021 Antrenörlük Eğitimi Müfredatı	Eğitim Psikolojisi	Zorunlu
3241	Spor Bilimleri Fakültesi	Antrenörlük Eğitimi	Antrenörlük Eğitimi	2021 Antrenörlük Eğitimi Müfredatı	Seçmeli Alan Bilgisi I (Engelliler için Beden Eğitimi ve Spor)	Seçmeli
3242	Spor Bilimleri Fakültesi	Antrenörlük Eğitimi	Antrenörlük Eğitimi	2021 Antrenörlük Eğitimi Müfredatı	Antrenörlük Eğitiminde Araştırma ve Proje II	Zorunlu
3243	Spor Bilimleri Fakültesi	Antrenörlük Eğitimi	Antrenörlük Eğitimi (İÖ)	2021 Antrenörlük Eğitimi(İÖ) Müfredatı	Ritim Eğitimi ve Dans	Zorunlu
3244	Spor Bilimleri Fakültesi	Antrenörlük Eğitimi	Antrenörlük Eğitimi (İÖ)	2021 Antrenörlük Eğitimi(İÖ) Müfredatı	Beden Eğitimi ve Spor Bilimine Giriş	Zorunlu

3245	Spor Bilimleri Fakültesi	Antrenörlük Eğitimi	Antrenörlük Eğitimi (İÖ)	2021 Antrenörlük Eğitimi(İÖ) Müfredatı	Seçmeli Teorik Ders I (Antrenörlük Eğitimi ve İlkeleri)	Seçmeli
3246	Spor Bilimleri Fakültesi	Antrenörlük Eğitimi	Antrenörlük Eğitimi (İÖ)	2021 Antrenörlük Eğitimi(İÖ) Müfredatı	Antrenörlük Eğitiminde Araştırma ve Proje I	Zorunlu
3247	Spor Bilimleri Fakültesi	Antrenörlük Eğitimi	Antrenörlük Eğitimi (İÖ)	2021 Antrenörlük Eğitimi(İÖ) Müfredatı	Seçmeli Teorik Ders III (Karşılaştırmalı Antrenörlük Eğitimi)	Seçmeli
3248	Spor Bilimleri Fakültesi	Antrenörlük Eğitimi	Antrenörlük Eğitimi (İÖ)	2021 Antrenörlük Eğitimi(İÖ) Müfredatı	Eğitim Psikolojisi	Zorunlu
3249	Spor Bilimleri Fakültesi	Antrenörlük Eğitimi	Antrenörlük Eğitimi (İÖ)	2021 Antrenörlük Eğitimi(İÖ) Müfredatı	Seçmeli Alan Bilgisi I (Engelliler için Beden Eğitimi ve Spor)	Seçmeli
3250	Spor Bilimleri Fakültesi	Antrenörlük Eğitimi	Antrenörlük Eğitimi (İÖ)	2021 Antrenörlük Eğitimi(İÖ) Müfredatı	Antrenörlük Eğitiminde Araştırma ve Proje II	Zorunlu
3251	Spor Bilimleri Fakültesi	Spor Yöneticiliği	Spor Yöneticiliği	2021 Spor Yöneticiliği (N.Ö) Müfredatı	Beden Eğitimi ve Spor Bilimine Giriş	Zorunlu
3252	Spor Bilimleri Fakültesi	Spor Yöneticiliği	Spor Yöneticiliği	2021 Spor Yöneticiliği (N.Ö) Müfredatı	Seçmeli Teorik Ders V (Antrenörlük Eğitimi ve İlkeleri)	Seçmeli
3253	Spor Bilimleri Fakültesi	Spor Yöneticiliği	Spor Yöneticiliği	2021 Spor Yöneticiliği (N.Ö) Müfredatı	Seçmeli Teorik Ders II (Eğitim Psikolojisi)	Seçmeli
3254	Spor Bilimleri Fakültesi	Spor Yöneticiliği	Spor Yöneticiliği	2021 Spor Yöneticiliği (N.Ö) Müfredatı	Seçmeli Alan Bilgisi (Engelliler için Beden Eğitimi ve Spor)	Seçmeli
3255	Spor Bilimleri Fakültesi	Spor Yöneticiliği	Spor Yöneticiliği (İÖ)	2021 Spor Yöneticiliği(İÖ) Müfredatı	Beden Eğitimi ve Spor Bilimine Giriş	Zorunlu
3256	Spor Bilimleri Fakültesi	Spor Yöneticiliği	Spor Yöneticiliği (İÖ)	2021 Spor Yöneticiliği(İÖ) Müfredatı	Seçmeli Teorik Ders V (Antrenörlük Eğitimi ve İlkeleri)	Seçmeli
3257	Spor Bilimleri Fakültesi	Spor Yöneticiliği	Spor Yöneticiliği (İÖ)	2021 Spor Yöneticiliği(İÖ) Müfredatı	Seçmeli Teorik Ders II (Eğitim Psikolojisi)	Seçmeli
3258	Spor Bilimleri Fakültesi	Spor Yöneticiliği	Spor Yöneticiliği (İÖ)	2021 Spor Yöneticiliği(İÖ) Müfredatı	Seçmeli Alan Bilgisi (Engelliler için Beden Eğitimi ve Spor)	Seçmeli
3259	Spor Bilimleri Fakültesi	Rekreasyon	Rekreasyon	2021 Rekreasyon Müfredatı	Kültürel Dersler (Temel Müzik Eğitimi)	Seçmeli
3260	Spor Bilimleri Fakültesi	Rekreasyon	Rekreasyon	2021 Rekreasyon Müfredatı	Rekreasyon Eğitimi	Zorunlu
3261	Spor Bilimleri Fakültesi	Rekreasyon	Rekreasyon	2021 Rekreasyon Müfredatı	Rekreasyonda Ritim Eğitimi ve Dans	Zorunlu
3262	Spor Bilimleri Fakültesi	Rekreasyon	Rekreasyon	2021 Rekreasyon Müfredatı	Eğitim Psikolojisi	Seçmeli
3263	Spor Bilimleri Fakültesi	Rekreasyon	Rekreasyon (İÖ)	2021 Rekreasyon Müfredatı İÖ	Kültürel Dersler (Temel Müzik Eğitimi)	Seçmeli
3264	Spor Bilimleri Fakültesi	Rekreasyon	Rekreasyon (İÖ)	2021 Rekreasyon Müfredatı İÖ	Rekreasyon Eğitimi	Zorunlu
3265	Spor Bilimleri Fakültesi	Rekreasyon	Rekreasyon (İÖ)	2021 Rekreasyon Müfredatı İÖ	Rekreasyonda Ritim Eğitimi ve Dans	Zorunlu
3266	Spor Bilimleri Fakültesi	Rekreasyon	Rekreasyon (İÖ)	2021 Rekreasyon Müfredatı İÖ	Eğitim Psikolojisi	Seçmeli
3267	Gediz Meslek Yüksekokulu	Tıbbi ve Aromatik Bitkiler(3221)	Tıbbi ve Aromatik Bitkiler	2013 Tıbbi Ve Aromatik Bitkiler Müfredatı	Endüstriye Dayalı Eğitim (Staj)	Zorunlu
3268	Gediz Meslek Yüksekokulu	Lojistik (3224)	Lojistik	2021 Lojistik(NÖ) Müfredatı	Endüstriye Dayalı Eğitim (Staj)	Zorunlu
3269	Gediz Meslek Yüksekokulu	Bankacılık ve Sigortacılık (3225)	Bankacılık ve Sigortacılık	2021 Bankacılık Sigortacılık Müfredatı	Endüstriye Dayalı Eğitim (Staj)	Zorunlu
3270	Gediz Meslek Yüksekokulu	Bankacılık ve Sigortacılık (3225)	Bankacılık ve Sigortacılık(İÖ)	2013 Bankacılık Sigortacılık İÖ Müfredatı	Endüstriye Dayalı Eğitim (Staj)	Zorunlu

3271	Gediz Meslek Yüksekokulu	Bilgisayar Programcılığı (3250)	Bilgisayar Programcılığı	2021 Bilgisayar Programcılığı Müfredatı	Endüstriye Dayalı Eğitim (Staj)	Zorunlu
3272	Gediz Meslek Yüksekokulu	Mekatronik(3261)	Mekatronik	2013 Mekatronik Müfredatı	Endüstriye Dayalı Eğitim (Staj)	Zorunlu
3273	Gediz Meslek Yüksekokulu	Mekatronik(3261)	Mekatronik(İÖ)	2013 Mekatronik(İÖ) Müfredatı	Endüstriye Dayalı Eğitim (Staj)	Zorunlu
3274	Gediz Meslek Yüksekokulu	Moda Tasarımı (3272)	Moda Tasarımı	2021 Moda Tasarımı Müfredatı	Temel Sanat Eğitimi	Zorunlu
3275	Gediz Meslek Yüksekokulu	Moda Tasarımı (3272)	Moda Tasarımı	2021 Moda Tasarımı Müfredatı	Endüstriye Dayalı Eğitim (Staj)	Zorunlu
3276	Gediz Meslek Yüksekokulu	Moda Tasarımı (3272)	Moda Tasarımı (İÖ)	2013 Moda Tasarımı(İÖ) Müfredatı	Temel Sanat Eğitimi	Zorunlu
3277	Gediz Meslek Yüksekokulu	Moda Tasarımı (3272)	Moda Tasarımı (İÖ)	2013 Moda Tasarımı(İÖ) Müfredatı	Endüstriye Dayalı Eğitim (Staj)	Zorunlu
3278	Gediz Meslek Yüksekokulu	Giyim Üretim Teknolojisi (3273)	Giyim Üretim Teknolojisi	2021 Giyim Üretim Teknolojisi Müfredatı	Temel Sanat Eğitimi	Zorunlu
3279	Gediz Meslek Yüksekokulu	Giyim Üretim Teknolojisi (3273)	Giyim Üretim Teknolojisi	2021 Giyim Üretim Teknolojisi Müfredatı	Endüstriye Dayalı Eğitim (Staj)	Zorunlu
3280	Gediz Meslek Yüksekokulu	İş Sağlığı ve Güvenliği (3228)	İş Sağlığı ve Güvenliği (İÖ)	2021 İş Sağlığı ve Güvenliği İ.Ö	Endüstriye Dayalı Eğitim (Staj)	Zorunlu
3281	Gediz Meslek Yüksekokulu	İş Sağlığı ve Güvenliği (3228)	İş Sağlığı ve Güvenliği	2021 İş Sağlığı ve Güvenliği	Endüstriye Dayalı Eğitim (Staj)	Zorunlu
3282	Gediz Meslek Yüksekokulu	Tıbbi Tanıtım ve Pazarlama (3274)	Tıbbi Tanıtım ve Pazarlama	2021 Tıbbi Tanıtım ve Pazarlama	Endüstriye Dayalı Eğitim (Staj)	Zorunlu
3283	Gediz Meslek Yüksekokulu	Tıbbi Tanıtım ve Pazarlama (3274)	Tıbbi Tanıtım ve Pazarlama (İÖ)	2021 Tıbbi Tanıtım ve Pazarlama İÖ	Endüstriye Dayalı Eğitim (Staj)	Zorunlu
3284	Gediz Meslek Yüksekokulu	Sağlık Kurumları İşletmeciliği (3275)	Sağlık Kurumları İşletmeciliği	2021 Sağlık Kurumları İşletmeciliği Müfredatı NÖ	Endüstriye Dayalı Eğitim (Staj)	Zorunlu
3285	Gediz Meslek Yüksekokulu	Sağlık Kurumları İşletmeciliği (3275)	Sağlık Kurumları İşletmeciliği (İÖ)	2021 Sağlık Kurumları İşletmeciliği Müfredatı İÖ	Endüstriye Dayalı Eğitim (Staj)	Zorunlu
3286	Gediz Meslek Yüksekokulu	Büro Yönetimi ve Yönetici Asistanlığı (3276)	Büro Yönetimi ve Yönetici Asistanlığı	2021 ÇAP Büro Yönetimi ve Yönetici Asistanlığı NÖ İş Sağlığı ve Güvenliği İ.Ö gelen	Endüstriye Dayalı Eğitim (Staj)	Zorunlu
3287	Gediz Meslek Yüksekokulu	Grafik Tasarımı (3230)	Grafik Tasarımı	2021 Grafik Tasarım Müfredatı	Temel Sanat Eğitimi I	Zorunlu
3288	Gediz Meslek Yüksekokulu	Grafik Tasarımı (3230)	Grafik Tasarımı	2021 Grafik Tasarım Müfredatı	Temel Sanat Eğitimi II	Zorunlu
3289	Gediz Meslek Yüksekokulu	Grafik Tasarımı (3230)	Grafik Tasarımı	2021 Grafik Tasarım Müfredatı	Endüstriye Dayalı Eğitim (Staj)	Zorunlu
3290	Gediz Meslek Yüksekokulu	Adalet (3282)	Adalet	2021 Adalet NÖ	Endüstriye Dayalı Eğitim (Staj)	Zorunlu
3291	Gediz Meslek Yüksekokulu	Tıbbi Laboratuvar Teknikleri (3283)	Tıbbi Laboratuvar Teknikleri	2021 Tıbbi Laboratuvar Teknikleri NÖ	Beden Eğitimi (Seçmeli Ders)	Seçmeli
3292	Gediz Meslek Yüksekokulu	Tıbbi Laboratuvar Teknikleri (3283)	Tıbbi Laboratuvar Teknikleri	2021 Tıbbi Laboratuvar Teknikleri NÖ	Endüstriye Dayalı Eğitim (Staj)	Zorunlu
3293	Tavşanlı Meslek Yüksekokulu	Lojistik (3324)	Lojistik	2021 Lojistik Müfredatı (Bologna)	Endüstriye Dayalı Eğitim (Staj)	Zorunlu
3294	Tavşanlı Meslek Yüksekokulu	Lojistik (3324)	Lojistik(İÖ)	2013 Lojistik (İÖ) Müfredatı (Bologna)	Endüstriye Dayalı Eğitim (Staj)	Zorunlu
3295	Tavşanlı Meslek Yüksekokulu	İnternet ve Ağ Teknolojileri (3326)	İnternet ve Ağ Teknolojileri	2021 İnternet ve Ağ Teknolojileri Müfredatı (Bologna)	Endüstriye Dayalı Eğitim (Staj)	Zorunlu
3296	Tavşanlı Meslek Yüksekokulu	İnternet ve Ağ Teknolojileri (3326)	İnternet ve Ağ Teknolojileri(İÖ)	2013-2014 İnternet ve Ağ Teknolojileri (İÖ) Müfredatı (Bologna)	Endüstriye Dayalı Eğitim (Staj)	Zorunlu
3297	Tavşanlı Meslek Yüksekokulu	Bilgisayar Programcılığı (3350)	Bilgisayar Programcılığı	2021 Bilgisayar Programcılığı Müfredatı (BOLOGNA)	Endüstriye Dayalı Eğitim (Staj)	Zorunlu
3298	Tavşanlı Meslek	Bilgisayar Programcılığı (3350)	Bilgisayar Programcılığı(İÖ)	2021 Bilgisayar Programcılığı (İÖ) Müfredatı	Endüstriye Dayalı Eğitim (Staj)	Zorunlu

	Yüksekokulu			(BOLOGNA)		
3299	Tavşanlı Meslek Yüksekokulu	Büro Yönetimi Ve Yönetici Asistanlığı (3351)	Büro Yönetimi Ve Yönetici Asistanlığı	2021 Büro Yönetimi ve Yönetici Asistanlığı Müfredatı (Bologna)	Endüstriye Dayalı Eğitim (Staj)	Zorunlu
3300	Tavşanlı Meslek Yüksekokulu	Büro Yönetimi Ve Yönetici Asistanlığı (3351)	Büro Yönetimi Ve Yönetici Asistanlığı(İÖ)	2014 Büro Yönetimi Ve Yönetici Asistanlığı(İÖ) Müfredatı (Bologna)	Endüstriye Dayalı Eğitim (Staj)	Zorunlu
3301	Tavşanlı Meslek Yüksekokulu	Dış Ticaret (3352)	Dış Ticaret	2021 Dış Ticaret Müfredatı (BOLOGNA)	Endüstriye Dayalı Eğitim (Staj)	Zorunlu
3302	Tavşanlı Meslek Yüksekokulu	Dış Ticaret (3352)	Dış Ticaret(İÖ)	2013 Dış Ticaret(İÖ) Müfredatı(BOLOGNA)	Endüstriye Dayalı Eğitim (Staj)	Zorunlu
3303	Tavşanlı Meslek Yüksekokulu	Kontrol Ve Otomasyon Teknolojisi (3358)	Kontrol Ve Otomasyon Teknolojisi	2021 Kontrol ve Otomasyon Teknolojisi Müfredatı (BOLOGNA)	Endüstriye Dayalı Eğitim (Staj)	Zorunlu
3304	Tavşanlı Meslek Yüksekokulu	Makine (3360)	Makine	2021 Makine Müfredatı (BOLOGNA)	Endüstriye Dayalı Eğitim (Staj)	Zorunlu
3305	Tavşanlı Meslek Yüksekokulu	Makine (3360)	Makine(İÖ)	2013 Makine(İÖ) Müfredatı (BOLOGNA)	Endüstriye Dayalı Eğitim (Staj)	Zorunlu
3306	Tavşanlı Meslek Yüksekokulu	Muhasebe ve Vergi Uygulamaları (3363)	Muhasebe ve Vergi Uygulamaları	2021 Muhasebe ve Vergi Uygulamaları Müfredatı (BOLOGNA)	Endüstriye Dayalı Eğitim (Staj)	Zorunlu
3307	Tavşanlı Meslek Yüksekokulu	Harita ve Kadastro (3373)	Harita ve Kadastro	2021 Harita ve Kadastro Müfredatı (BOLOGNA)	Endüstriye Dayalı Eğitim (Staj)	Zorunlu
3308	Tavşanlı Meslek Yüksekokulu	Harita ve Kadastro (3373)	Harita ve Kadastro(İÖ)	2021 Harita ve Kadastro (İÖ) Müfredatı (BOLOGNA)	Endüstriye Dayalı Eğitim (Staj)	Zorunlu
3309	Tavşanlı Meslek Yüksekokulu	Otomotiv Teknolojisi (3374)	Otomotiv Teknolojisi	2021 Otomotiv Teknolojisi Müfredatı	Endüstriye Dayalı Eğitim (Staj)	Zorunlu
3310	Tavşanlı Meslek Yüksekokulu	Otomotiv Teknolojisi (3374)	Otomotiv Teknolojisi(İÖ)	2021 Otomotiv Teknolojisi (İ.Ö) Müfredatı	Endüstriye Dayalı Eğitim (Staj)	Zorunlu
3311	Tavşanlı Meslek Yüksekokulu	Biyomedikal Cihaz Teknolojisi (3329)	Biyomedikal Cihaz Teknolojisi	2021 Biyomedikal Cihaz Teknolojisi	Endüstriye Dayalı Eğitim (Staj)	Zorunlu
3312	Altıntaş Meslek Yüksekokulu	İşletme Yönetimi (3417)	İşletme Yönetimi	2021 İşletme Yönetimi Müfredatı	Endüstriye Dayalı Eğitim (Staj)	Zorunlu
3313	Altıntaş Meslek Yüksekokulu	Muhasebe ve Vergi Uygulamaları (3463)	Muhasebe ve Vergi Uygulamaları	2021 Muhasebe ve Vergi Uygulamaları Müfredatı	Endüstriye Dayalı Eğitim (Staj)	Zorunlu
3314	Altıntaş Meslek Yüksekokulu	Gıda Teknolojisi (3469)	Gıda Teknolojisi	2021 Gıda Teknolojisi Müfredatı	Endüstriye Dayalı Eğitim (Staj)	Zorunlu
3315	Altıntaş Meslek Yüksekokulu	Gıda Kalite Kontrolü ve Analizi (3478)	Gıda Kalite Kontrolü ve Analizi	2021 Gıda Kalite Kontrolü ve Analizi Müfredatı	Endüstriye Dayalı Eğitim (Staj)	Zorunlu
3316	Altıntaş Meslek Yüksekokulu	Gıda Kalite Kontrolü ve Analizi (3478)	Gıda Kalite Kontrolü ve Analizi (İÖ)	2021 Gıda Kalite Kontrolü ve Analizi(İÖ) Müfredatı	Endüstriye Dayalı Eğitim (Staj)	Zorunlu
3317	Altıntaş Meslek Yüksekokulu	Laboratuvar Teknolojisi (3479)	Laboratuvar Teknolojisi	2021 Laboratuvar Teknolojisi Müfredatı	Endüstriye Dayalı Eğitim (Staj)	Zorunlu
3318	Altıntaş Meslek Yüksekokulu	Laboratuvar Teknolojisi (3479)	Laboratuvar Teknolojisi (İÖ)	2021 Laboratuvar Teknolojisi (İÖ) Müfredatı	Endüstriye Dayalı Eğitim (Staj)	Zorunlu
3319	Altıntaş Meslek	İnsan Kaynakları Yönetimi (3421)	İnsan Kaynakları Yönetimi	2021 İnsan Kaynakları Yönetimi (N.Ö)	Endüstriye Dayalı Eğitim (Staj)	Zorunlu

	Yüksekokulu					
3320	Altıntaş Meslek Yüksekokulu	Posta Hizmetleri (3423)	Posta Hizmetleri	2021 Posta Hizmetleri Müfredatı	Endüstriye Dayalı Eğitim (Staj)	Zorunlu
3321	Altıntaş Meslek Yüksekokulu	Posta Hizmetleri (3423)	Posta Hizmetleri (İÖ)	2021 Posta Hizmetleri (İÖ) Müfredatı	Endüstriye Dayalı Eğitim (Staj)	Zorunlu
3322	Altıntaş Meslek Yüksekokulu	Nüfus ve Vatandaşlık (3482)	Nüfus ve Vatandaşlık	2021 Nüfus ve Vatandaşlık	Endüstriye Dayalı Eğitim (Staj)	Zorunlu
3323	Çavdarhisar Meslek Yüksekokulu	Turist Rehberliği (3612)	Turist Rehberliği	2021 Turist Rehberliği Müfredatı	Endüstriye Dayalı Eğitim (Staj)	Zorunlu
3324	Domanıç Haymeana Meslek Yüksekokulu	İşletme Yönetimi (3712)	İşletme Yönetimi	2021 İşletme Yönetimi Müfredatı	Endüstriye Dayalı Eğitim (Staj)	Zorunlu
3325	Domanıç Haymeana Meslek Yüksekokulu	Lojistik(3715)	Lojistik	2021 Lojistik Müfredatı	Endüstriye Dayalı Eğitim (Staj)	Zorunlu
3326	Domanıç Haymeana Meslek Yüksekokulu	Bilgi Yönetimi(3766)	Bilgi Yönetimi	2021 Bilgi Yönetimi müfredatı	Endüstriye Dayalı Eğitim (Staj)	Zorunlu
3327	Domanıç Haymeana Meslek Yüksekokulu	Bilgi Yönetimi(3766)	Bilgi Yönetimi(İÖ)	2014 Bilgi Yönetimi (İÖ) müfredatı	Endüstriye Dayalı Eğitim (Staj)	Zorunlu
3328	Domanıç Haymeana Meslek Yüksekokulu	Bankacılık ve Sigortacılık (3716)	Bankacılık ve Sigortacılık	2021 Bankacılık ve Sigortacılık (N.Ö)	Endüstriye Dayalı Eğitim (Staj)	Zorunlu
3329	Domanıç Haymeana Meslek Yüksekokulu	İnsan Kaynakları Yönetimi (3769)	İnsan Kaynakları Yönetimi	2021 İnsan Kaynakları Yönetimi (N.Ö)	Endüstriye Dayalı Eğitim (Staj)	Zorunlu
3330	Domanıç Haymeana Meslek Yüksekokulu	Sosyal Güvenlik (3770)	Sosyal Güvenlik	2021 Sosyal Güvenlik Müfredatı	Endüstriye Dayalı Eğitim (Staj)	Zorunlu
3331	Dumlupınar Meslek Yüksekokulu	Alternatif Enerji Kaynakları Teknolojisi (3815)	Alternatif Enerji Kaynakları Teknolojisi (3815)	2021 Alternatif Enerji Kaynakları Teknolojisi	Endüstriye Dayalı Eğitim (Staj)	Zorunlu
3332	Emet Meslek Yüksekokulu	Kimya Teknolojisi (3914)	Kimya Teknolojisi	2021 Kimya Teknolojisi Müfredatı	Endüstriye Dayalı Eğitim (Staj)	Zorunlu
3333	Emet Meslek Yüksekokulu	Dış Ticaret (3952)	Dış Ticaret	2021 Dış Ticaret Müfredatı	Endüstriye Dayalı Eğitim (Staj)	Zorunlu
3334	Emet Meslek Yüksekokulu	Dış Ticaret (3952)	Dış Ticaret(İÖ)	2013 Dış Ticaret(İÖ) Müfredatı	Endüstriye Dayalı Eğitim (Staj)	Zorunlu
3335	Emet Meslek Yüksekokulu	Turizm ve Otel İşletmeciliği (3966)	Turizm ve Otel İşletmeciliği	2021 Turizm ve Otel İşletmeciliği Müfredatı	Endüstriye Dayalı Eğitim (Staj)	Zorunlu
3336	Emet Meslek Yüksekokulu	Çocuk Gelişimi (3977)	Çocuk Gelişimi	2021 Çocuk Gelişimi Müfredatı	Özel Eğitim I	Zorunlu
3337	Emet Meslek Yüksekokulu	Çocuk Gelişimi (3977)	Çocuk Gelişimi	2021 Çocuk Gelişimi Müfredatı	Eğitimde Araç-Gereç Geliştirme	Zorunlu
3338	Emet Meslek Yüksekokulu	Çocuk Gelişimi (3977)	Çocuk Gelişimi	2021 Çocuk Gelişimi Müfredatı	Okul Öncesi Eğitim Kurumlarında Uygulama I	Zorunlu
3339	Emet Meslek Yüksekokulu	Çocuk Gelişimi (3977)	Çocuk Gelişimi	2021 Çocuk Gelişimi Müfredatı	Okul Öncesi Dönemde Değerler Eğitimi	Zorunlu
3340	Emet Meslek Yüksekokulu	Çocuk Gelişimi (3977)	Çocuk Gelişimi	2021 Çocuk Gelişimi Müfredatı	Etkinliklerle Fen Eğitimi (Seçmeli Ders)	Seçmeli
3341	Emet Meslek Yüksekokulu	Çocuk Gelişimi (3977)	Çocuk Gelişimi	2021 Çocuk Gelişimi Müfredatı	Okul Öncesi Beden Eğitimi (Seçmeli Ders)	Seçmeli
3342	Emet Meslek Yüksekokulu	Çocuk Gelişimi (3977)	Çocuk Gelişimi	2021 Çocuk Gelişimi Müfredatı	Özel Eğitim II	Zorunlu

3343	Emet Meslek Yüksekokulu	Çocuk Gelişimi (3977)	Çocuk Gelişimi	2021 Çocuk Gelişimi Müfredatı	Aile Eğitimi	Zorunlu
3344	Emet Meslek Yüksekokulu	Çocuk Gelişimi (3977)	Çocuk Gelişimi	2021 Çocuk Gelişimi Müfredatı	Okul Öncesi Eğitim Kurumlarında Uygulama II	Zorunlu
3345	Emet Meslek Yüksekokulu	Çocuk Gelişimi (3977)	Çocuk Gelişimi	2021 Çocuk Gelişimi Müfredatı	Etkinliklerle Matematik Eğitimi (Seçmeli Ders)	Seçmeli
3346	Emet Meslek Yüksekokulu	Çocuk Gelişimi (3977)	Çocuk Gelişimi	2021 Çocuk Gelişimi Müfredatı	Okul Öncesinde Kaynaştırma Eğitimi (Seçmeli Ders)	Seçmeli
3347	Emet Meslek Yüksekokulu	Çocuk Gelişimi (3977)	Çocuk Gelişimi	2021 Çocuk Gelişimi Müfredatı	Okul Öncesi Eğitimde Planlama ve Değerlendirme (Seçmeli Ders)	Seçmeli
3348	Emet Meslek Yüksekokulu	Çocuk Gelişimi (3977)	Çocuk Gelişimi	2021 Çocuk Gelişimi Müfredatı	Endüstriye Dayalı Eğitim (Staj)	Zorunlu
3349	Emet Meslek Yüksekokulu	Çocuk Gelişimi (3977)	Çocuk Gelişimi(İÖ)	2021 Çocuk Gelişimi Müfredatı(İÖ)	Özel Eğitim I	Zorunlu
3350	Emet Meslek Yüksekokulu	Çocuk Gelişimi (3977)	Çocuk Gelişimi(İÖ)	2021 Çocuk Gelişimi Müfredatı(İÖ)	Eğitimde Araç-Gereç Geliştirme	Zorunlu
3351	Emet Meslek Yüksekokulu	Çocuk Gelişimi (3977)	Çocuk Gelişimi(İÖ)	2021 Çocuk Gelişimi Müfredatı(İÖ)	Okul Öncesi Eğitim Kurumlarında Uygulama I	Zorunlu
3352	Emet Meslek Yüksekokulu	Çocuk Gelişimi (3977)	Çocuk Gelişimi(İÖ)	2021 Çocuk Gelişimi Müfredatı(İÖ)	Okul Öncesi Dönemde Değerler Eğitimi	Zorunlu
3353	Emet Meslek Yüksekokulu	Çocuk Gelişimi (3977)	Çocuk Gelişimi(İÖ)	2021 Çocuk Gelişimi Müfredatı(İÖ)	Etkinliklerle Fen Eğitimi (Seçmeli Ders)	Seçmeli
3354	Emet Meslek Yüksekokulu	Çocuk Gelişimi (3977)	Çocuk Gelişimi(İÖ)	2021 Çocuk Gelişimi Müfredatı(İÖ)	Okul Öncesi Beden Eğitimi (Seçmeli Ders)	Seçmeli
3355	Emet Meslek Yüksekokulu	Çocuk Gelişimi (3977)	Çocuk Gelişimi(İÖ)	2021 Çocuk Gelişimi Müfredatı(İÖ)	Özel Eğitim II	Zorunlu
3356	Emet Meslek Yüksekokulu	Çocuk Gelişimi (3977)	Çocuk Gelişimi(İÖ)	2021 Çocuk Gelişimi Müfredatı(İÖ)	Aile Eğitimi	Zorunlu
3357	Emet Meslek Yüksekokulu	Çocuk Gelişimi (3977)	Çocuk Gelişimi(İÖ)	2021 Çocuk Gelişimi Müfredatı(İÖ)	Okul Öncesi Eğitim Kurumlarında Uygulama II	Zorunlu
3358	Emet Meslek Yüksekokulu	Çocuk Gelişimi (3977)	Çocuk Gelişimi(İÖ)	2021 Çocuk Gelişimi Müfredatı(İÖ)	Etkinliklerle Matematik Eğitimi (Seçmeli Ders)	Seçmeli
3359	Emet Meslek Yüksekokulu	Çocuk Gelişimi (3977)	Çocuk Gelişimi(İÖ)	2021 Çocuk Gelişimi Müfredatı(İÖ)	Okul Öncesinde Kaynaştırma Eğitimi (Seçmeli Ders)	Seçmeli
3360	Emet Meslek Yüksekokulu	Çocuk Gelişimi (3977)	Çocuk Gelişimi(İÖ)	2021 Çocuk Gelişimi Müfredatı(İÖ)	Okul Öncesi Eğitimde Planlama ve Değerlendirme (Seçmeli Ders)	Seçmeli
3361	Emet Meslek Yüksekokulu	Çocuk Gelişimi (3977)	Çocuk Gelişimi(İÖ)	2021 Çocuk Gelişimi Müfredatı(İÖ)	Endüstriye Dayalı Eğitim (Staj)	Zorunlu
3362	Emet Meslek Yüksekokulu	Maliye (3918)	Maliye	2021 Maliye Müfredatı	Endüstriye Dayalı Eğitim (Staj)	Zorunlu
3363	Emet Meslek Yüksekokulu	Maliye (3918)	Maliye (İÖ)	2021 Maliye Müfredatı (İÖ)	Endüstriye Dayalı Eğitim (Staj)	Zorunlu
3364	Emet Meslek Yüksekokulu	Sağlık Kurumları İşletmeciliği (3919)	Sağlık Kurumları İşletmeciliği	2021 Sağlık Kurumları İşletmeciliği Müfredatı	Endüstriye Dayalı Eğitim (Staj)	Zorunlu
3365	Emet Meslek Yüksekokulu	Sağlık Kurumları İşletmeciliği (3919)	Sağlık Kurumları İşletmeciliği (İÖ)	2021 Sağlık Kurumları İşletmeciliği Müfredatı (İÖ)	Endüstriye Dayalı Eğitim (Staj)	Zorunlu
3366	Emet Meslek Yüksekokulu	Sosyal Hizmetler (3978)	Sosyal Hizmetler	2021-Sosyal Hizmetler Müfredatı N.Ö	Endüstriye Dayalı Eğitim (Staj)	Zorunlu
3367	Hisarcık Meslek Yüksekokulu	İşletme Yönetimi (4015)	İşletme Yönetimi	2021 İşletme Yönetimi Müfredatı	Endüstriye Dayalı Eğitim (Staj)	Zorunlu

3368	Hisarcık Meslek Yüksekokulu	Emlak ve Emlak Yönetimi (4016)	Emlak ve Emlak Yönetimi	2021 Emlak ve Emlak Yönetimi Müfredatı	Endüstriye Dayalı Eğitim (Staj)	Zorunlu
3369	Hisarcık Meslek Yüksekokulu	Lojistik (4017)	Lojistik	2021 Lojistik Müfredatı	Endüstriye Dayalı Eğitim (Staj)	Zorunlu
3370	Hisarcık Meslek Yüksekokulu	Yerel Yönetimler (4018)	Yerel Yönetimler	2021 Yerel Yönetimler Müfredatı	Endüstriye Dayalı Eğitim (Staj)	Zorunlu
3371	Hisarcık Meslek Yüksekokulu	Halkla İlişkiler ve Tanıtım (4019)	Halkla İlişkiler ve Tanıtım	2021 Halkla İlişkiler ve Tanıtım Müfredatı	Endüstriye Dayalı Eğitim (Staj)	Zorunlu
3372	Hisarcık Meslek Yüksekokulu	İnsan Kaynakları Yönetimi (4020)	İnsan Kaynakları Yönetimi	2021 İnsan Kaynakları Yönetimi Müfredatı	Endüstriye Dayalı Eğitim (Staj)	Zorunlu
3373	Hisarcık Meslek Yüksekokulu	İş Sağlığı ve Güvenliği (4066)	İş Sağlığı ve Güvenliği	2021 İş Sağlığı ve Güvenliği	İş Güvenliğinde Eğitim Metotları (Seçmeli Ders)	Seçmeli
3374	Hisarcık Meslek Yüksekokulu	İş Sağlığı ve Güvenliği (4066)	İş Sağlığı ve Güvenliği	2021 İş Sağlığı ve Güvenliği	Endüstriye Dayalı Eğitim (Staj)	Zorunlu
3375	Hisarcık Meslek Yüksekokulu	İş Sağlığı ve Güvenliği (4066)	İş Sağlığı ve Güvenliği (İÖ)	2021 İş Sağlığı ve Güvenliği İ.Ö	İş Güvenliğinde Eğitim Metotları (Seçmeli Ders)	Seçmeli
3376	Hisarcık Meslek Yüksekokulu	İş Sağlığı ve Güvenliği (4066)	İş Sağlığı ve Güvenliği (İÖ)	2021 İş Sağlığı ve Güvenliği İ.Ö	Endüstriye Dayalı Eğitim (Staj)	Zorunlu
3377	Hisarcık Meslek Yüksekokulu	Bankacılık ve Sigortacılık (4068)	Bankacılık ve Sigortacılık	2021 Bankacılık ve Sigortacılık (N.Ö)	Endüstriye Dayalı Eğitim (Staj)	Zorunlu
3378	Hisarcık Meslek Yüksekokulu	Tapu ve Kadastro (4070)	Tapu ve Kadastro	2021 Tapu Kadastro Müfredatı	Endüstriye Dayalı Eğitim (Staj)	Zorunlu
3379	Hisarcık Meslek Yüksekokulu	Ceza İnfaz ve Güvenlik Hizmetleri (4071)	Ceza İnfaz ve Güvenlik Hizmetleri	2021 Ceza İnfaz ve Güvenlik Hizmetleri	Endüstriye Dayalı Eğitim (Staj)	Zorunlu
3380	Pazarlar Meslek Yüksekokulu	Makine Resim ve Konstrüksiyon (4116)	Makine Resim ve Konstrüksiyon	2021 Makine Resim ve Konstrüksiyon Müfredatı YENİ	Endüstriye Dayalı Eğitim (Staj)	Zorunlu
3381	Pazarlar Meslek Yüksekokulu	Gıda Teknolojisi (4169)	Gıda Teknolojisi	2021 Gıda Teknolojisi Müfredatı	Endüstriye Dayalı Eğitim (Staj)	Zorunlu
3382	Pazarlar Meslek Yüksekokulu	Gıda Teknolojisi (4169)	Gıda Teknolojisi (İÖ)	2021 Gıda Teknolojisi Müfredatı (İÖ)	Endüstriye Dayalı Eğitim (Staj)	Zorunlu
3383	Pazarlar Meslek Yüksekokulu	İş Sağlığı ve Güvenliği (4117)	İş Sağlığı ve Güvenliği	2021 İş Sağlığı ve İş Güvenliği	Endüstriye Dayalı Eğitim (Staj)	Zorunlu
3384	Pazarlar Meslek Yüksekokulu	İş Sağlığı ve Güvenliği (4117)	İş Sağlığı ve Güvenliği (İÖ)	2021 İş Sağlığı ve İş Güvenliği (İ.Ö)	Endüstriye Dayalı Eğitim (Staj)	Zorunlu
3385	Pazarlar Meslek Yüksekokulu	Sağlık Kurumları İşletmeciliği (4182)	Sağlık Kurumları İşletmeciliği	2021 Sağlık Kurumları İşletmeciliği	Endüstriye Dayalı Eğitim (Staj)	Zorunlu
3386	Pazarlar Meslek Yüksekokulu	Sağlık Bilgi Sistemleri Teknikerliği (4183)	Sağlık Bilgi Sistemleri Teknikerliği	2021 Sağlık Bilgi Sistemleri Teknikerliği	Endüstriye Dayalı Eğitim (Staj)	Zorunlu
3387	Pazarlar Meslek Yüksekokulu	Makine Resim ve Konstrüksiyonu (4118)	Makine Resim ve Konstrüksiyonu	2021 Makine Resim ve Konstrüksiyonu Müfredatı YENİ	Endüstriye Dayalı Eğitim (Staj)	Zorunlu
3388	Simav Meslek Yüksekokulu	İşletme Yönetimi (4220)	İşletme Yönetimi	2013 İşletme Yönetimi Müfredatı	Endüstriye Dayalı Eğitim (Staj)	Zorunlu
3389	Simav Meslek Yüksekokulu	Organik Tarım (4221)	Organik Tarım	2013 Organik Tarım Müfredatı	Endüstriye Dayalı Eğitim (Staj)	Zorunlu

3390	Simav Meslek Yüksekokulu	Bankacılık ve Sigortacılık (4223)	Bankacılık ve Sigortacılık	2021 Bankacılık ve Sigortacılık Müfredatı	Endüstriye Dayalı Eğitim (Staj)	Zorunlu
3391	Simav Meslek Yüksekokulu	Bankacılık ve Sigortacılık (4223)	Bankacılık ve Sigortacılık(İÖ)	2021 Bankacılık ve Sigortacılık(İÖ) Müfredatı	Endüstriye Dayalı Eğitim (Staj)	Zorunlu
3392	Simav Meslek Yüksekokulu	Elektronik Haberleşme Teknolojisi (4224)	Elektronik Haberleşme Teknolojisi	2021 Elektronik Haberleşme Teknolojisi Müfredatı	Endüstriye Dayalı Eğitim (Staj)	Zorunlu
3393	Simav Meslek Yüksekokulu	Lojistik (4225)	Lojistik	2021 Lojistik Müfredatı	Endüstriye Dayalı Eğitim (Staj)	Zorunlu
3394	Simav Meslek Yüksekokulu	Lojistik (4225)	Lojistik(İÖ)	2013 Lojistik(İÖ) Müfredatı	Endüstriye Dayalı Eğitim (Staj)	Zorunlu
3395	Simav Meslek Yüksekokulu	Yerel Yönetimler (4226)	Yerel Yönetimler	2021 Yerel Yönetimler Müfredatı	Endüstriye Dayalı Eğitim (Staj)	Zorunlu
3396	Simav Meslek Yüksekokulu	Yerel Yönetimler (4226)	Yerel Yönetimler(İÖ)	2021 Yerel Yönetimler(İÖ) Müfredatı	Endüstriye Dayalı Eğitim (Staj)	Zorunlu
3397	Simav Meslek Yüksekokulu	İnsan Kaynakları Yönetimi(4227)	İnsan Kaynakları Yönetimi	2021 İnsan Kaynakları Yönetimi Müfredatı	Endüstriye Dayalı Eğitim (Staj)	Zorunlu
3398	Simav Meslek Yüksekokulu	İnsan Kaynakları Yönetimi(4227)	İnsan Kaynakları Yönetimi(İÖ)	2013 İnsan Kaynakları Yönetimi(İÖ) Müfredatı	Endüstriye Dayalı Eğitim (Staj)	Zorunlu
3399	Simav Meslek Yüksekokulu	Bilgisayar Programcılığı(4250)	Bilgisayar Programcılığı	2021 Bilgisayar Programcılığı Müfredatı	Endüstriye Dayalı Eğitim (Staj)	Zorunlu
3400	Simav Meslek Yüksekokulu	Bilgisayar Programcılığı(4250)	Bilgisayar Programcılığı(İÖ)	2013 Bilgisayar Programcılığı(İÖ) Müfredatı	Endüstriye Dayalı Eğitim (Staj)	Zorunlu
3401	Simav Meslek Yüksekokulu	Elektrik(4253)	Elektrik	2021 Elektrik Müfredatı	Endüstriye Dayalı Eğitim (Staj)	Zorunlu
3402	Simav Meslek Yüksekokulu	Elektrik(4253)	Elektrik(İÖ)	2021 Elektrik(İÖ) Müfredatı	Endüstriye Dayalı Eğitim (Staj)	Zorunlu
3403	Simav Meslek Yüksekokulu	Elektronik Teknolojisi(4254)	Elektronik Teknolojisi	2013 Elektronik Teknolojisi Müfredatı	Endüstriye Dayalı Eğitim (Staj)	Zorunlu
3404	Simav Meslek Yüksekokulu	Kontrol ve Otomasyon Teknolojisi (4258)	Kontrol ve Otomasyon Teknolojisi	2021 Kontrol ve Otomasyon Teknolojisi Müfredatı	Endüstriye Dayalı Eğitim (Staj)	Zorunlu
3405	Simav Meslek Yüksekokulu	Makine (4260)	Makine	2021 Makine Müfredatı	Endüstriye Dayalı Eğitim (Staj)	Zorunlu
3406	Simav Meslek Yüksekokulu	Makine (4260)	Makine(İÖ)	2013 Makine(İÖ) Müfredatı	Endüstriye Dayalı Eğitim (Staj)	Zorunlu
3407	Simav Meslek Yüksekokulu	Mekatronik (4261)	Mekatronik	2021 Mekatronik Müfredatı	Endüstriye Dayalı Eğitim (Staj)	Zorunlu
3408	Simav Meslek Yüksekokulu	Mekatronik (4261)	Mekatronik(İÖ)	2021 Mekatronik(İÖ) Müfredatı	Endüstriye Dayalı Eğitim (Staj)	Zorunlu
3409	Simav Meslek Yüksekokulu	Muhasebe ve Vergi Uygulamaları (4263)	Muhasebe ve Vergi Uygulamaları	2021 Muhasebe ve Vergi Uygulamaları Müfredatı	Endüstriye Dayalı Eğitim (Staj)	Zorunlu
3410	Simav Meslek Yüksekokulu	Laboratuvar Teknolojisi (4229)	Laboratuvar Teknolojisi	2021 LABORATUVAR TEKNOLOJİSİ MÜFREDATI	Endüstriye Dayalı Eğitim (Staj)	Zorunlu
3411	Simav Meslek Yüksekokulu	İç Mekan Tasarımı (4230)	İç Mekan Tasarımı	2021 İç Mekan Tasarımı (N.Ö.)	Temel Sanat Eğitimi I	Zorunlu
3412	Simav Meslek Yüksekokulu	İç Mekan Tasarımı (4230)	İç Mekan Tasarımı	2021 İç Mekan Tasarımı (N.Ö.)	Temel Sanat Eğitimi II	Zorunlu
3413	Simav Meslek Yüksekokulu	İç Mekan Tasarımı (4230)	İç Mekan Tasarımı	2021 İç Mekan Tasarımı (N.Ö.)	Endüstriye Dayalı Eğitim (Staj)	Zorunlu
3414	Simav Meslek Yüksekokulu	İç Mekan Tasarımı (4230)	İç Mekan Tasarımı (İÖ)	2021 İç Mekan Tasarımı (İ.Ö.)	Temel Sanat Eğitimi I	Zorunlu
3415	Simav Meslek Yüksekokulu	İç Mekan Tasarımı (4230)	İç Mekan Tasarımı (İÖ)	2021 İç Mekan Tasarımı (İ.Ö.)	Temel Sanat Eğitimi II	Zorunlu
3416	Simav Meslek Yüksekokulu	İç Mekan Tasarımı (4230)	İç Mekan Tasarımı (İÖ)	2021 İç Mekan Tasarımı (İ.Ö.)	Endüstriye Dayalı Eğitim (Staj)	Zorunlu
3417	Simav Meslek Yüksekokulu	Biyomedikal Cihaz Teknolojisi (4231)	Biyomedikal Cihaz Teknolojisi	2021 Biyomedikal Cihaz Teknolojisi (N.Ö.)	Endüstriye Dayalı Eğitim (Staj)	Zorunlu
3418	Simav Meslek Yüksekokulu	Biyomedikal Cihaz Teknolojisi (4231)	Biyomedikal Cihaz Teknolojisi (İÖ)	2021 Biyomedikal Cihaz Teknolojisi (İ.Ö.)	Endüstriye Dayalı Eğitim (Staj)	Zorunlu
3419	Simav Meslek Yüksekokulu	Sağlık Turizmi İşletmeciliği (4272)	Sağlık Turizmi İşletmeciliği	2021 Sağlık Turizmi İşletmeciliği	Endüstriye Dayalı Eğitim (Staj)	Zorunlu

3420	Şaphane Meslek Yüksekokulu	Bankacılık ve Sigortacılık (4317)	Bankacılık ve Sigortacılık	2021 Bankacılık ve Sigortacılık Müfredatı	Endüstriye Dayalı Eğitim (Staj)	Zorunlu
3421	Şaphane Meslek Yüksekokulu	Bankacılık ve Sigortacılık (4317)	Bankacılık ve Sigortacılık(İÖ)	2013 Bankacılık ve Sigortacılık(İÖ) Müfredatı	Endüstriye Dayalı Eğitim (Staj)	Zorunlu
3422	Şaphane Meslek Yüksekokulu	Yerel Yönetimler (4318)	Yerel Yönetimler	2021 Yerel Yönetimler N.Ö. Müfredatı	Endüstriye Dayalı Eğitim (Staj)	Zorunlu
3423	Şaphane Meslek Yüksekokulu	Lojistik (4319)	Lojistik	2021 Lojistik N.Ö. Müfredatı	Endüstriye Dayalı Eğitim (Staj)	Zorunlu
3424	Şaphane Meslek Yüksekokulu	Büro Yönetimi Ve Yönetici Asistanlığı (4351)	Büro Yönetimi Ve Yönetici Asistanlığı	2013 Büro Yönetimi ve Yönetici Asistanlığı N.Ö. Müfredatı	Endüstriye Dayalı Eğitim (Staj)	Zorunlu
3425	Şaphane Meslek Yüksekokulu	Büro Yönetimi Ve Yönetici Asistanlığı (4351)	Büro Yönetimi Ve Yönetici Asistanlığı(İÖ)	2013 Büro Yönetimi ve Yönetici Asistanlığı İ.Ö. Müfredatı	Endüstriye Dayalı Eğitim (Staj)	Zorunlu
3426	Şaphane Meslek Yüksekokulu	Halkla İlişkiler ve Tanıtım (4321)	Halkla İlişkiler ve Tanıtım	2021 Halkla İlişkiler ve Tanıtım Müfredatı	Endüstriye Dayalı Eğitim (Staj)	Zorunlu
3427	Şaphane Meslek Yüksekokulu	Halkla İlişkiler ve Tanıtım (4321)	Halkla İlişkiler ve Tanıtım (İÖ)	2021 Halkla İlişkiler ve Tanıtım Müfredatı (İÖ)	Endüstriye Dayalı Eğitim (Staj)	Zorunlu
3428	Şaphane Meslek Yüksekokulu	Sosyal Hizmetler (4322)	Sosyal Hizmetler	2021 Sosyal Hizmetler (NÖ) Yeni	Endüstriye Dayalı Eğitim (Staj)	Zorunlu
3429	Şaphane Meslek Yüksekokulu	Hukuk Büro Yönetimi ve Sekreterliği (4323)	Hukuk Büro Yönetimi ve Sekreterliği	2021 Hukuk Büro Yönetimi ve Sekreterliği (NÖ)	Endüstriye Dayalı Eğitim (Staj)	Zorunlu
3430	Şaphane Meslek Yüksekokulu	Hukuk Büro Yönetimi ve Sekreterliği (4323)	Hukuk Büro Yönetimi ve Sekreterliği (İÖ)	2021 Hukuk Büro Yönetimi ve Sekreterliği (İÖ)	Endüstriye Dayalı Eğitim (Staj)	Zorunlu
3431	Şaphane Meslek Yüksekokulu	Acil Durum ve Afet Yönetimi (4364)	Acil Durum ve Afet Yönetimi	2021 Acil Durum ve Afet Yönetimi	Endüstriye Dayalı Eğitim (Staj)	Zorunlu
3432	Şaphane Meslek Yüksekokulu	Acil Durum ve Afet Yönetimi (4364)	Acil Durum ve Afet Yönetimi	2021 Acil Durum ve Afet Yönetimi	Beden Eğitimi ve Vücut Geliştirme (Seçmeli Ders)	Seçmeli
3433	Kütahya Sosyal Bilimler Meslek Yüksekokulu	İşletme Yönetimi(5040)	İşletme Yönetimi	2021 İşletme Yönetimi Müfredatı	Endüstriye Dayalı Eğitim (Staj)	Zorunlu
3434	Kütahya Sosyal Bilimler Meslek Yüksekokulu	İşletme Yönetimi(5040)	İşletme Yönetimi(İÖ)	2021 İşletme Yönetimi(İÖ) Müfredatı	Endüstriye Dayalı Eğitim (Staj)	Zorunlu
3435	Kütahya Sosyal Bilimler Meslek Yüksekokulu	Emlak ve Emlak Yönetimi(5041)	Emlak ve Emlak Yönetimi	2021 Emlak ve Emlak Yönetimi Müfredatı	Endüstriye Dayalı Eğitim (Staj)	Zorunlu
3436	Kütahya Sosyal Bilimler Meslek Yüksekokulu	Emlak ve Emlak Yönetimi(5041)	Emlak ve Emlak Yönetimi(İÖ)	2014 Emlak ve Emlak Yönetimi (İÖ) Müfredatı	Endüstriye Dayalı Eğitim (Staj)	Zorunlu
3437	Kütahya Sosyal Bilimler Meslek Yüksekokulu	Lojistik(5043)	Lojistik	2021 Lojistik Müfredatı	Endüstriye Dayalı Eğitim (Staj)	Zorunlu
3438	Kütahya Sosyal Bilimler Meslek Yüksekokulu	Lojistik(5043)	Lojistik(İÖ)	2021 Lojistik(İÖ) Müfredatı	Endüstriye Dayalı Eğitim (Staj)	Zorunlu
3439	Kütahya Sosyal Bilimler Meslek Yüksekokulu	Bankacılık ve Sigortacılık(5045)	Bankacılık ve Sigortacılık	2021 Bankacılık ve Sigortacılık Müfredatı	Endüstriye Dayalı Eğitim (Staj)	Zorunlu
3440	Kütahya Sosyal Bilimler Meslek Yüksekokulu	Bankacılık ve Sigortacılık(5045)	Bankacılık ve Sigortacılık(İÖ)	2021 Bankacılık ve Sigortacılık(İÖ) Müfredatı	Endüstriye Dayalı Eğitim (Staj)	Zorunlu

3441	Kütahya Sosyal Bilimler Meslek Yüksekokulu	Büro Yönetimi Ve Yönetici Asistanlığı(5051)	Büro Yönetimi Ve Yönetici Asistanlığı	2021 Büro Yönetimi Ve Yönetici Asistanlığı Müfredatı	Endüstriye Dayalı Eğitim (Staj)	Zorunlu
3442	Kütahya Sosyal Bilimler Meslek Yüksekokulu	Büro Yönetimi Ve Yönetici Asistanlığı(5051)	Büro Yönetimi Ve Yönetici Asistanlığı(İÖ)	2021 Büro Yönetimi Ve Yönetici Asistanlığı(İÖ) Müfredatı	Endüstriye Dayalı Eğitim (Staj)	Zorunlu
3443	Kütahya Sosyal Bilimler Meslek Yüksekokulu	Dış Ticaret(5052)	Dış Ticaret	2021 Dış Ticaret Müfredatı	Endüstriye Dayalı Eğitim (Staj)	Zorunlu
3444	Kütahya Sosyal Bilimler Meslek Yüksekokulu	Dış Ticaret(5052)	Dış Ticaret(İÖ)	2021 Dış Ticaret(İÖ) Müfredatı	Endüstriye Dayalı Eğitim (Staj)	Zorunlu
3445	Kütahya Sosyal Bilimler Meslek Yüksekokulu	Muhasebe ve Vergi Uygulamaları(5063)	Muhasebe ve Vergi Uygulamaları	2021 Muhasebe ve Vergi Uygulamaları Müfredatı	Endüstriye Dayalı Eğitim (Staj)	Zorunlu
3446	Kütahya Sosyal Bilimler Meslek Yüksekokulu	Muhasebe ve Vergi Uygulamaları(5063)	Muhasebe ve Vergi Uygulamaları(İÖ)	2014 Muhasebe ve Vergi Uygulamaları(İÖ) Müfredatı	Endüstriye Dayalı Eğitim (Staj)	Zorunlu
3447	Kütahya Sosyal Bilimler Meslek Yüksekokulu	Otobüs Kaptanlığı(5064)	Otobüs Kaptanlığı	2021 Otobüs Kaptanlığı Müfredatı	Temel Sürücülük Eğitimi I	Zorunlu
3448	Kütahya Sosyal Bilimler Meslek Yüksekokulu	Otobüs Kaptanlığı(5064)	Otobüs Kaptanlığı	2021 Otobüs Kaptanlığı Müfredatı	Uygulamalı Sürücü Eğitimi I	Zorunlu
3449	Kütahya Sosyal Bilimler Meslek Yüksekokulu	Otobüs Kaptanlığı(5064)	Otobüs Kaptanlığı	2021 Otobüs Kaptanlığı Müfredatı	Temel Sürücülük Eğitimi II	Zorunlu
3450	Kütahya Sosyal Bilimler Meslek Yüksekokulu	Otobüs Kaptanlığı(5064)	Otobüs Kaptanlığı	2021 Otobüs Kaptanlığı Müfredatı	Uygulamalı Sürücü Eğitimi II	Zorunlu
3451	Kütahya Sosyal Bilimler Meslek Yüksekokulu	Otobüs Kaptanlığı(5064)	Otobüs Kaptanlığı	2021 Otobüs Kaptanlığı Müfredatı	Endüstriye Dayalı Eğitim (Staj)	Zorunlu
3452	Kütahya Sosyal Bilimler Meslek Yüksekokulu	Pazarlama(5065)	Pazarlama	2021 Pazarlama Müfredatı	Satış Gücü Eğitimi	Zorunlu
3453	Kütahya Sosyal Bilimler Meslek Yüksekokulu	Pazarlama(5065)	Pazarlama	2021 Pazarlama Müfredatı	Endüstriye Dayalı Eğitim (Staj)	Zorunlu
3454	Kütahya Sosyal Bilimler Meslek Yüksekokulu	Turizm ve Otel İşletmeciliği(5066)	Turizm ve Otel İşletmeciliği	2021Turizm Ve Otel İşletmeciliği Müfredatı	Endüstriye Dayalı Eğitim (Staj)	Zorunlu
3455	Kütahya Sosyal Bilimler Meslek Yüksekokulu	Turizm ve Otel İşletmeciliği(5066)	Turizm ve Otel İşletmeciliği(İÖ)	2021 Turizm Ve Otel İşletmeciliği(İÖ) Müfredatı	Endüstriye Dayalı Eğitim (Staj)	Zorunlu
3456	Kütahya Sosyal Bilimler Meslek Yüksekokulu	Turizm ve Seyahat Hizmetleri(5067)	Turizm ve Seyahat Hizmetleri	2021 Turizm Ve Seyahat Hizmetleri Müfredatı	Endüstriye Dayalı Eğitim (Staj)	Zorunlu
3457	Kütahya Sosyal Bilimler Meslek Yüksekokulu	Turizm ve Seyahat Hizmetleri(5067)	Turizm ve Seyahat Hizmetleri(İÖ)	2021 Turizm Ve Seyahat Hizmetleri(İÖ) Müfredatı	Endüstriye Dayalı Eğitim (Staj)	Zorunlu
3458	Kütahya Sosyal Bilimler Meslek Yüksekokulu	Çağrı Merkezi Hizmetleri(5068)	Çağrı Merkezi Hizmetleri	2021 Çağrı Merkezi Hizmetleri Müfredatı	Endüstriye Dayalı Eğitim (Staj)	Zorunlu
3459	Kütahya Sosyal Bilimler Meslek Yüksekokulu	Turist Rehberliği(5069)	Turist Rehberliği	2021 Turist Rehberliği	Endüstriye Dayalı Eğitim (Staj)	Zorunlu
3460	Kütahya Sosyal Bilimler Meslek Yüksekokulu	Emlak Yönetimi	Emlak Yönetimi	2021 Emlak Yönetimi Müfredatı	Endüstriye Dayalı Eğitim (Staj)	Zorunlu
3461	Kütahya Teknik Bilimler Meslek Yüksekokulu	Kimya Teknolojisi(5132)	Kimya Teknolojisi	2021 Kimya Teknolojisi Müfredatı	Endüstriye Dayalı Eğitim (Staj)	Zorunlu

3462	Kütahya Teknik Bilimler Meslek Yüksekokulu	Kimya Teknolojisi(5132)	Kimya Teknolojisi(iÖ)	2021Kimya Teknolojisi(iÖ) Müfredatı	Endüstriye Dayalı Eğitim (Staj)	Zorunlu
3463	Kütahya Teknik Bilimler Meslek Yüksekokulu	Doğal Yapı Taşları Teknolojisi(5142)	Doğal Yapı Taşları Teknolojisi	2013 Doğal Yapı Taşları Teknolojisi Müfredatı	Temel Sanat Eğitimi	Zorunlu
3464	Kütahya Teknik Bilimler Meslek Yüksekokulu	Doğal Yapı Taşları Teknolojisi(5142)	Doğal Yapı Taşları Teknolojisi	2013 Doğal Yapı Taşları Teknolojisi Müfredatı	Endüstriye Dayalı Eğitim (Staj)	Zorunlu
3465	Kütahya Teknik Bilimler Meslek Yüksekokulu	Bilgisayar Operatörlüğü(5144)	Bilgisayar Operatörlüğü	2021 Bilgisayar Operatörlüğü Müfredatı	Endüstriye Dayalı Eğitim (Staj)	Zorunlu
3466	Kütahya Teknik Bilimler Meslek Yüksekokulu	Bilgisayar Operatörlüğü(5144)	Bilgisayar Operatörlüğü (iÖ)	2021 Bilgisayar Operatörlüğü (iÖ)Müfredatı	Endüstriye Dayalı Eğitim (Staj)	Zorunlu
3467	Kütahya Teknik Bilimler Meslek Yüksekokulu	Bilgisayar Programcılığı(5150)	Bilgisayar Programcılığı	2021 Bilgisayar Programcılığı Müfredatı	Endüstriye Dayalı Eğitim (Staj)	Zorunlu
3468	Kütahya Teknik Bilimler Meslek Yüksekokulu	Bilgisayar Programcılığı(5150)	Bilgisayar Programcılığı(iÖ)	2021 Bilgisayar Programcılığı (iÖ) Müfredatı	Endüstriye Dayalı Eğitim (Staj)	Zorunlu
3469	Kütahya Teknik Bilimler Meslek Yüksekokulu	Elektrik(5153)	Elektrik	2021 Elektrik Müfredatı	Endüstriye Dayalı Eğitim (Staj)	Zorunlu
3470	Kütahya Teknik Bilimler Meslek Yüksekokulu	Elektrik(5153)	Elektrik(iÖ)	2021 Elektrik(iÖ) Müfredatı	Endüstriye Dayalı Eğitim (Staj)	Zorunlu
3471	Kütahya Teknik Bilimler Meslek Yüksekokulu	Elektronik Teknolojisi(5154)	Elektronik Teknolojisi	2021 Elektronik Teknolojisi Müfredatı	Endüstriye Dayalı Eğitim (Staj)	Zorunlu
3472	Kütahya Teknik Bilimler Meslek Yüksekokulu	Elektronik Teknolojisi(5154)	Elektronik Teknolojisi(iÖ)	2021 Elektronik Teknolojisi (i.Ö) Müfredatı	Endüstriye Dayalı Eğitim (Staj)	Zorunlu
3473	Kütahya Teknik Bilimler Meslek Yüksekokulu	İnşaat Teknolojisi(5157)	İnşaat Teknolojisi	2021 İnşaat Teknolojisi Müfredatı	Endüstriye Dayalı Eğitim (Staj)	Zorunlu
3474	Kütahya Teknik Bilimler Meslek Yüksekokulu	İnşaat Teknolojisi(5157)	İnşaat Teknolojisi(iÖ)	2021 İnşaat Teknolojisi(iÖ) Müfredatı	Endüstriye Dayalı Eğitim (Staj)	Zorunlu
3475	Kütahya Teknik Bilimler Meslek Yüksekokulu	Kontrol Ve Otomasyon Teknolojisi(5158)	Kontrol Ve Otomasyon Teknolojisi	2021 Kontrol Ve Otomasyon Teknolojisi Müfredatı	Endüstriye Dayalı Eğitim (Staj)	Zorunlu
3476	Kütahya Teknik Bilimler Meslek Yüksekokulu	Makine(5160)	Makine	2021 Makine Müfredatı	Endüstriye Dayalı Eğitim (Staj)	Zorunlu
3477	Kütahya Teknik Bilimler Meslek Yüksekokulu	Makine(5160)	Makine(iÖ)	2021 Makine(iÖ) Müfredatı	Endüstriye Dayalı Eğitim (Staj)	Zorunlu
3478	Kütahya Teknik Bilimler Meslek Yüksekokulu	Mekatronik(5161)	Mekatronik	2021 Mekatronik Müfredatı	Endüstriye Dayalı Eğitim (Staj)	Zorunlu
3479	Kütahya Teknik Bilimler Meslek Yüksekokulu	Mekatronik(5161)	Mekatronik(iÖ)	2021 Mekatronik (iÖ) Müfredatı	Endüstriye Dayalı Eğitim (Staj)	Zorunlu
3480	Kütahya Teknik Bilimler Meslek Yüksekokulu	Mobilya Ve Dekorasyon(5162)	Mobilya Ve Dekorasyon	2021 Mobilya Ve Dekorasyon Müfredatı	Endüstriye Dayalı Eğitim (Staj)	Zorunlu
3481	Kütahya Teknik Bilimler Meslek Yüksekokulu	Yapı Denetimi (5121)	Yapı Denetimi	2021 Yapı Denetimii Müfredatı	Endüstriye Dayalı Eğitim (Staj)	Zorunlu
3482	Kütahya Teknik Bilimler Meslek Yüksekokulu	Yapı Denetimi (5121)	Yapı Denetimi (iÖ)	2014 Yapı Denetimii Müfredatı(iÖ)	Endüstriye Dayalı Eğitim (Staj)	Zorunlu

3483	Kütahya Teknik Bilimler Meslek Yüksekokulu	Sivil Savunma ve İtfaiyecilik(5163)	Sivil Savunma ve İtfaiyecilik	2021 Sivil Savunma ve İtfaiyecilik Müfredatı	Temel İtfaiyecilik Eğitimi	Zorunlu
3484	Kütahya Teknik Bilimler Meslek Yüksekokulu	Sivil Savunma ve İtfaiyecilik(5163)	Sivil Savunma ve İtfaiyecilik	2021 Sivil Savunma ve İtfaiyecilik Müfredatı	Endüstriye Dayalı Eğitim (Staj)	Zorunlu
3485	Kütahya Teknik Bilimler Meslek Yüksekokulu	Sivil Savunma ve İtfaiyecilik(5163)	Sivil Savunma ve İtfaiyecilik (İÖ)	2021 Sivil Savunma ve İtfaiyecilik Müfredatı (İÖ)	Temel İtfaiyecilik Eğitimi	Zorunlu
3486	Kütahya Teknik Bilimler Meslek Yüksekokulu	Sivil Savunma ve İtfaiyecilik(5163)	Sivil Savunma ve İtfaiyecilik (İÖ)	2021 Sivil Savunma ve İtfaiyecilik Müfredatı (İÖ)	Endüstriye Dayalı Eğitim (Staj)	Zorunlu
3487	Kütahya Güzel Sanatlar Meslek Yüksekokulu	Geleneksel El Sanatları (5211)	Geleneksel El Sanatları	2021 Geleneksel El Sanatları Müfredatı	Temel Sanat Eğitimi	Zorunlu
3488	Kütahya Güzel Sanatlar Meslek Yüksekokulu	Geleneksel El Sanatları (5211)	Geleneksel El Sanatları	2021 Geleneksel El Sanatları Müfredatı	Endüstriye Dayalı Eğitim (Staj)	Zorunlu
3489	Kütahya Güzel Sanatlar Meslek Yüksekokulu	Grafik Tasarımı (5212)	Grafik Tasarımı (İÖ)	2021Grafik Tasarımı(İÖ) Müfredatı	Temel Sanat Eğitimi I	Zorunlu
3490	Kütahya Güzel Sanatlar Meslek Yüksekokulu	Grafik Tasarımı (5212)	Grafik Tasarımı (İÖ)	2021Grafik Tasarımı(İÖ) Müfredatı	Temel Sanat Eğitimi II	Zorunlu
3491	Kütahya Güzel Sanatlar Meslek Yüksekokulu	Grafik Tasarımı (5212)	Grafik Tasarımı (İÖ)	2021Grafik Tasarımı(İÖ) Müfredatı	Endüstriye Dayalı Eğitim (Staj)	Zorunlu
3492	Kütahya Güzel Sanatlar Meslek Yüksekokulu	Grafik Tasarımı (5212)	Grafik Tasarımı	2021 Grafik Tasarımı Müfredatı	Temel Sanat Eğitimi I	Zorunlu
3493	Kütahya Güzel Sanatlar Meslek Yüksekokulu	Grafik Tasarımı (5212)	Grafik Tasarımı	2021 Grafik Tasarımı Müfredatı	Temel Sanat Eğitimi II	Zorunlu
3494	Kütahya Güzel Sanatlar Meslek Yüksekokulu	Grafik Tasarımı (5212)	Grafik Tasarımı	2021 Grafik Tasarımı Müfredatı	Endüstriye Dayalı Eğitim (Staj)	Zorunlu
3495	Kütahya Güzel Sanatlar Meslek Yüksekokulu	İç Mekan Tasarımı (5213)	İç Mekan Tasarımı	2021İç Mekan Tasarımı Müfredatı	Temel Sanat Eğitimi I	Zorunlu
3496	Kütahya Güzel Sanatlar Meslek Yüksekokulu	İç Mekan Tasarımı (5213)	İç Mekan Tasarımı	2021İç Mekan Tasarımı Müfredatı	Temel Sanat Eğitimi II	Zorunlu
3497	Kütahya Güzel Sanatlar Meslek Yüksekokulu	İç Mekan Tasarımı (5213)	İç Mekan Tasarımı	2021İç Mekan Tasarımı Müfredatı	Endüstriye Dayalı Eğitim (Staj)	Zorunlu
3498	Kütahya Güzel Sanatlar Meslek Yüksekokulu	İç Mekan Tasarımı (5213)	İç Mekan Tasarımı (İÖ)	2021 İç Mekan Tasarımı Müfredatı(İÖ)	Temel Sanat Eğitimi I	Zorunlu
3499	Kütahya Güzel Sanatlar Meslek Yüksekokulu	İç Mekan Tasarımı (5213)	İç Mekan Tasarımı (İÖ)	2021 İç Mekan Tasarımı Müfredatı(İÖ)	Temel Sanat Eğitimi II	Zorunlu
3500	Kütahya Güzel Sanatlar Meslek Yüksekokulu	İç Mekan Tasarımı (5213)	İç Mekan Tasarımı (İÖ)	2021 İç Mekan Tasarımı Müfredatı(İÖ)	Endüstriye Dayalı Eğitim (Staj)	Zorunlu
3501	Kütahya Güzel Sanatlar Meslek Yüksekokulu	Kuyumculuk ve Takı Tasarımı (5214)	Kuyumculuk ve Takı Tasarımı	2021 Kuyumculuk Ve Takı Tasarımı Müfredatı	Temel Sanat Eğitimi I	Zorunlu
3502	Kütahya Güzel Sanatlar Meslek Yüksekokulu	Kuyumculuk ve Takı Tasarımı (5214)	Kuyumculuk ve Takı Tasarımı	2021 Kuyumculuk Ve Takı Tasarımı Müfredatı	Temel Sanat Eğitimi II	Zorunlu
3503	Kütahya Güzel Sanatlar Meslek Yüksekokulu	Kuyumculuk ve Takı Tasarımı (5214)	Kuyumculuk ve Takı Tasarımı	2021 Kuyumculuk Ve Takı Tasarımı Müfredatı	Endüstriye Dayalı Eğitim (Staj)	Zorunlu

3504	Kütahya Güzel Sanatlar Meslek Yüksekokulu	Kuyumculuk ve Takı Tasarımı (5214)	Kuyumculuk ve Takı Tasarımı (İÖ)	2013 Kuyumculuk Ve Takı Tasarımı (İÖ)Müfredatı (5159)	Temel Sanat Eğitimi I	Zorunlu
3505	Kütahya Güzel Sanatlar Meslek Yüksekokulu	Kuyumculuk ve Takı Tasarımı (5214)	Kuyumculuk ve Takı Tasarımı (İÖ)	2013 Kuyumculuk Ve Takı Tasarımı (İÖ)Müfredatı (5159)	Temel Sanat Eğitimi II	Zorunlu
3506	Kütahya Güzel Sanatlar Meslek Yüksekokulu	Kuyumculuk ve Takı Tasarımı (5214)	Kuyumculuk ve Takı Tasarımı (İÖ)	2013 Kuyumculuk Ve Takı Tasarımı (İÖ)Müfredatı (5159)	Endüstriye Dayalı Eğitim (Staj)	Zorunlu
3507	Kütahya Güzel Sanatlar Meslek Yüksekokulu	Mimari Dekoratif Sanatlar (5215)	Mimari Dekoratif Sanatlar	2021 Mimari Dekoratif Sanatlar Müfredatı	Temel Sanat Eğitimi I	Zorunlu
3508	Kütahya Güzel Sanatlar Meslek Yüksekokulu	Mimari Dekoratif Sanatlar (5215)	Mimari Dekoratif Sanatlar	2021 Mimari Dekoratif Sanatlar Müfredatı	Temel Sanat Eğitimi II	Zorunlu
3509	Kütahya Güzel Sanatlar Meslek Yüksekokulu	Mimari Dekoratif Sanatlar (5215)	Mimari Dekoratif Sanatlar	2021 Mimari Dekoratif Sanatlar Müfredatı	Endüstriye Dayalı Eğitim (Staj)	Zorunlu
3510	Kütahya Güzel Sanatlar Meslek Yüksekokulu	Mimari Dekoratif Sanatlar (5215)	Mimari Dekoratif Sanatlar (İÖ)	2021 Mimari Dekoratif Sanatlar Müfredatı(İÖ)	Temel Sanat Eğitimi I	Zorunlu
3511	Kütahya Güzel Sanatlar Meslek Yüksekokulu	Mimari Dekoratif Sanatlar (5215)	Mimari Dekoratif Sanatlar (İÖ)	2021 Mimari Dekoratif Sanatlar Müfredatı(İÖ)	Temel Sanat Eğitimi II	Zorunlu
3512	Kütahya Güzel Sanatlar Meslek Yüksekokulu	Mimari Dekoratif Sanatlar (5215)	Mimari Dekoratif Sanatlar (İÖ)	2021 Mimari Dekoratif Sanatlar Müfredatı(İÖ)	Endüstriye Dayalı Eğitim (Staj)	Zorunlu
3513	Kütahya Güzel Sanatlar Meslek Yüksekokulu	Mimari Restorasyon (5216)	Mimari Restorasyon	2021 Mimari Restorasyon Müfredatı	Endüstriye Dayalı Eğitim (Staj)	Zorunlu
3514	Kütahya Güzel Sanatlar Meslek Yüksekokulu	Mimari Restorasyon (5216)	Mimari Restorasyon (İÖ)	2021 Mimari Restorasyon Müfredatı(İÖ)	Endüstriye Dayalı Eğitim (Staj)	Zorunlu
3515	Kütahya Güzel Sanatlar Meslek Yüksekokulu	Seramik ve Cam (5217)	Seramik ve Cam	2016 Keramik ve Cam Müfredatı	Temel Sanat Eğitimi	Zorunlu
3516	Kütahya Güzel Sanatlar Meslek Yüksekokulu	Seramik ve Cam (5217)	Seramik ve Cam	2016 Keramik ve Cam Müfredatı	Endüstriye Dayalı Eğitim (Staj)	Zorunlu
3517	Kütahya Güzel Sanatlar Meslek Yüksekokulu	Seramik, Cam ve Çinicilik (5218)	Seramik, Cam ve Çinicilik	2021 Keramik, Cam ve Çinicilik Müfredatı	Temel Sanat Eğitimi	Zorunlu
3518	Kütahya Güzel Sanatlar Meslek Yüksekokulu	Seramik, Cam ve Çinicilik (5218)	Seramik, Cam ve Çinicilik	2021 Keramik, Cam ve Çinicilik Müfredatı	Endüstriye Dayalı Eğitim (Staj)	Zorunlu
3519	Kütahya Güzel Sanatlar Meslek Yüksekokulu	Seramik, Cam ve Çinicilik (5218)	Seramik, Cam ve Çinicilik (İÖ)	2012 Keramik, Cam ve Çinicilik(İÖ) Müfredatı	Temel Sanat Eğitimi	Seçmeli
3520	Kütahya Güzel Sanatlar Meslek Yüksekokulu	Seramik, Cam ve Çinicilik (5218)	Seramik, Cam ve Çinicilik (İÖ)	2012 Keramik, Cam ve Çinicilik(İÖ) Müfredatı	Endüstriye Dayalı Eğitim	Zorunlu
3521	Kütahya Güzel Sanatlar Meslek Yüksekokulu	Çini Sanatı ve Tasarımı (5219)	Çini Sanatı ve Tasarımı	2021 Çini Sanatı ve Tasarımı Müfredatı	Temel Sanat Eğitimi I	Zorunlu
3522	Kütahya Güzel Sanatlar Meslek Yüksekokulu	Çini Sanatı ve Tasarımı (5219)	Çini Sanatı ve Tasarımı	2021 Çini Sanatı ve Tasarımı Müfredatı	Temel Sanat Eğitimi II	Zorunlu
3523	Kütahya Güzel Sanatlar Meslek Yüksekokulu	Çini Sanatı ve Tasarımı (5219)	Çini Sanatı ve Tasarımı	2021 Çini Sanatı ve Tasarımı Müfredatı	Endüstriye Dayalı Eğitim (Staj)	Zorunlu
3524	Formasyon	İngiliz Dili ve Edebiyatı	İngiliz Dili ve Edebiyatı	2018 İngilizce Müfredatı	Eğitim Bilimine Giriş	Zorunlu
3525	Formasyon	İngiliz Dili ve Edebiyatı	İngiliz Dili ve Edebiyatı	2018 İngilizce Müfredatı	Eğitim Psikolojisi	Zorunlu

3526	Formasyon	İngiliz Dili ve Edebiyatı	İngiliz Dili ve Edebiyatı	2018 İngilizce Müfredatı	Eğitimde Program Geliştirme	Seçmeli
3527	Formasyon	İngiliz Dili ve Edebiyatı	İngiliz Dili ve Edebiyatı	2018 İngilizce Müfredatı	Eğitim Tarihi	Seçmeli
3528	Formasyon	İngiliz Dili ve Edebiyatı	İngiliz Dili ve Edebiyatı	2018 İngilizce Müfredatı	Eğitimde Eylem(Aksiyon) Araştırması	Seçmeli
3529	Formasyon	İngiliz Dili ve Edebiyatı	İngiliz Dili ve Edebiyatı	2018 İngilizce Müfredatı	Eğitimde Ölçme Ve Değerlendirme	Zorunlu
3530	Formasyon	İngiliz Dili ve Edebiyatı	İngiliz Dili ve Edebiyatı	2018 İngilizce Müfredatı	Eğitimde Teknoloji Kullanımı	Seçmeli
3531	Formasyon	İngiliz Dili ve Edebiyatı	İngiliz Dili ve Edebiyatı	2018 İngilizce Müfredatı	Eğitim Felsefesi	Seçmeli
3532	Formasyon	İngiliz Dili ve Edebiyatı	İngiliz Dili ve Edebiyatı	2018 İngilizce Müfredatı	Türk Eğitim Tarihi	Seçmeli
3533	Formasyon	İngiliz Dili ve Edebiyatı	İngiliz Dili ve Edebiyatı	2018 İngilizce Müfredatı	Türk Eğitim Sistemi ve Okul Yönetimi	Seçmeli
3534	Formasyon	İngiliz Dili ve Edebiyatı	İngiliz Dili ve Edebiyatı	2018 İngilizce Müfredatı	Karakter ve Değerler Eğitimi	Seçmeli
3535	Formasyon	İngiliz Dili ve Edebiyatı	İngiliz Dili ve Edebiyatı	2018 İngilizce Müfredatı	Özel Eğitim	Seçmeli
3536	Formasyon	Kamu Yönetimi	Kamu Yönetimi	2018 Kamu Yönetimi Müfredatı	Eğitim Bilimine Giriş	Zorunlu
3537	Formasyon	Kamu Yönetimi	Kamu Yönetimi	2018 Kamu Yönetimi Müfredatı	Eğitim Psikolojisi	Zorunlu
3538	Formasyon	Kamu Yönetimi	Kamu Yönetimi	2018 Kamu Yönetimi Müfredatı	Eğitimde Program Geliştirme	Seçmeli
3539	Formasyon	Kamu Yönetimi	Kamu Yönetimi	2018 Kamu Yönetimi Müfredatı	Eğitim Tarihi	Seçmeli
3540	Formasyon	Kamu Yönetimi	Kamu Yönetimi	2018 Kamu Yönetimi Müfredatı	Eğitimde Eylem(Aksiyon) Araştırması	Seçmeli
3541	Formasyon	Kamu Yönetimi	Kamu Yönetimi	2018 Kamu Yönetimi Müfredatı	Eğitimde Ölçme Ve Değerlendirme	Zorunlu
3542	Formasyon	Kamu Yönetimi	Kamu Yönetimi	2018 Kamu Yönetimi Müfredatı	Eğitimde Teknoloji Kullanımı	Seçmeli
3543	Formasyon	Kamu Yönetimi	Kamu Yönetimi	2018 Kamu Yönetimi Müfredatı	Eğitim Felsefesi	Seçmeli
3544	Formasyon	Kamu Yönetimi	Kamu Yönetimi	2018 Kamu Yönetimi Müfredatı	Türk Eğitim Tarihi	Seçmeli
3545	Formasyon	Kamu Yönetimi	Kamu Yönetimi	2018 Kamu Yönetimi Müfredatı	Türk Eğitim Sistemi ve Okul Yönetimi	Seçmeli
3546	Formasyon	Kamu Yönetimi	Kamu Yönetimi	2018 Kamu Yönetimi Müfredatı	Karakter ve Değerler Eğitimi	Seçmeli
3547	Formasyon	Kamu Yönetimi	Kamu Yönetimi	2018 Kamu Yönetimi Müfredatı	Özel Eğitim	Seçmeli
3548	Lisansüstü Eğitim Enstitüsü	Beden Eğitimi ve Spor (8514)	Beden Eğitimi ve Spor (YL)	2020 Beden Eğitimi ve Spor TEZLİ (YL) Müfredatı GÜZ Girişli (YENİ)	Boş Zamanları Değerlendirme Açısından Beden Eğitimi ve Spor	Seçmeli
3549	Lisansüstü Eğitim Enstitüsü	Beden Eğitimi ve Spor (8514)	Beden Eğitimi ve Spor (YL)	2020 Beden Eğitimi ve Spor TEZLİ (YL) Müfredatı GÜZ Girişli (YENİ)	Beden Eğitimi ve Sporda Liderlik	Seçmeli
3550	Lisansüstü Eğitim Enstitüsü	Beden Eğitimi ve Spor (8514)	Beden Eğitimi ve Spor (YL)	2020 Beden Eğitimi ve Spor TEZLİ (YL) Müfredatı GÜZ Girişli (YENİ)	Beden Eğitimi ve Sporun Felsefesi	Seçmeli
3551	Lisansüstü Eğitim Enstitüsü	Beden Eğitimi ve Spor (8514)	Beden Eğitimi ve Spor (YL)	2020 Beden Eğitimi ve Spor TEZLİ (YL) Müfredatı GÜZ Girişli (YENİ)	Türk Spor Eğitimi Tarihi	Seçmeli
3552	Lisansüstü Eğitim Enstitüsü	Beden Eğitimi ve Spor (8514)	Beden Eğitimi ve Spor (YL)	2020 Beden Eğitimi ve Spor TEZLİ (YL) Müfredatı GÜZ Girişli (YENİ)	Çağdaş Beden Eğitimi ve Spor Düşüncesinin Gelişimi	Seçmeli
3553	Lisansüstü Eğitim Enstitüsü	Beden Eğitimi ve Spor (8514)	Beden Eğitimi ve Spor (YL)	2020 Beden Eğitimi ve Spor TEZLİ (YL) Müfredatı GÜZ Girişli (YENİ)	Özel Çocuklarda Gelişim ve Eğitim	Seçmeli
3554	Lisansüstü Eğitim Enstitüsü	Beden Eğitimi ve Spor (8514)	Beden Eğitimi ve Spor (YL)	2020 Beden Eğitimi ve Spor TEZLİ (YL)	Beden Eğitimi ve Spor (Seminer)	Zorunlu

				Müfredatı GÜZ Girişli (YENİ)		
3555	Lisansüstü Eğitim Enstitüsü	Beden Eğitimi ve Spor (8514)	Beden Eğitimi ve Spor (YL)	2020 Beden Eğitimi ve Spor TEZLİ (YL) Müfredatı GÜZ Girişli (YENİ)	Türk Eğitim Teşkilatının Yapısı ve Yönetimi	Seçmeli
3556	Lisansüstü Eğitim Enstitüsü	Beden Eğitimi ve Spor (8514)	Beden Eğitimi ve Spor (YL)	2020 Beden Eğitimi ve Spor TEZLİ (YL) Müfredatı GÜZ Girişli (YENİ)	Karşılaştırmalı Beden Eğitimi ve Spor	Seçmeli
3557	Lisansüstü Eğitim Enstitüsü	Beden Eğitimi ve Spor (8514)	Beden Eğitimi ve Spor (YL)	2020 Beden Eğitimi ve Spor TEZLİ (YL) Müfredatı GÜZ Girişli (YENİ)	Beden Eğitimi ve Spor Öğretmeni Yetiştirme Programlarında Güncel Yaklaşımlar	Seçmeli
3558	Lisansüstü Eğitim Enstitüsü	Beden Eğitimi ve Spor (8514)	Beden Eğitimi ve Spor (YL)	2020 Beden Eğitimi ve Spor TEZLİ (YL) Müfredatı GÜZ Girişli (YENİ)	Çocuklarda Oyun Eğitimi	Seçmeli
3559	Lisansüstü Eğitim Enstitüsü	Beden Eğitimi ve Spor (8514)	Beden Eğitimi ve Spor (DR)	2020 Beden Eğitimi ve Spor (DR) Müfredatı YENİ. Güz Girişli	Cumhuriyet Dönemi'nde Beden Eğitimi ve Spor	Seçmeli
3560	Lisansüstü Eğitim Enstitüsü	Beden Eğitimi ve Spor (8514)	Beden Eğitimi ve Spor (DR)	2020 Beden Eğitimi ve Spor (DR) Müfredatı YENİ. Güz Girişli	Eğitim Programlarında Güncel Yaklaşımlar	Seçmeli
3561	Lisansüstü Eğitim Enstitüsü	Beden Eğitimi ve Spor (8514)	Beden Eğitimi ve Spor (DR)	2020 Beden Eğitimi ve Spor (DR) Müfredatı YENİ. Güz Girişli	Ahlâk ve Karakter Eğitiminde Spor	Seçmeli
3562	Lisansüstü Eğitim Enstitüsü	Beden Eğitimi ve Spor (8514)	Beden Eğitimi ve Spor (DR)	2020 Beden Eğitimi ve Spor (DR) Müfredatı YENİ. Güz Girişli	Çağdaş Beden Eğitimi ve Spor Düşüncesinin Gelişimi	Seçmeli
3563	Lisansüstü Eğitim Enstitüsü	Beden Eğitimi ve Spor (8514)	Beden Eğitimi ve Spor (DR)	2020 Beden Eğitimi ve Spor (DR) Müfredatı YENİ. Güz Girişli	Beden Eğitimi ve Sporun Felsefesi	Seçmeli
3564	Lisansüstü Eğitim Enstitüsü	Beden Eğitimi ve Spor (8514)	Beden Eğitimi ve Spor (DR)	2020 Beden Eğitimi ve Spor (DR) Müfredatı YENİ. Güz Girişli	Okul Öncesi ve İlköğretimde Beden Eğitimi ve Oyun Öğretimi	Seçmeli
3565	Lisansüstü Eğitim Enstitüsü	Beden Eğitimi ve Spor (8514)	Beden Eğitimi ve Spor (DR)	2020 Beden Eğitimi ve Spor (DR) Müfredatı YENİ. Güz Girişli	Öğrenme Teorileri ve Beden Eğitimi ve Spor	Seçmeli
3566	Lisansüstü Eğitim Enstitüsü	Beden Eğitimi ve Spor (8514)	Beden Eğitimi ve Spor (DR)	2020 Beden Eğitimi ve Spor (DR) Müfredatı YENİ. Güz Girişli	Beden Eğitimi ve Sporda Değerler Eğitimi	Seçmeli
3567	Lisansüstü Eğitim Enstitüsü	Beden Eğitimi ve Spor (8514)	Beden Eğitimi ve Spor (YL) (Tezsiz) (İÖ)	2020 Beden Eğitimi ve Spor Tezsiz Yüksek Lisans Müfredatı (10 Ders) YENİ (tüm dersler güz döneminde)	Beden Eğitimi ve Spor Tarihi	Seçmeli
3568	Lisansüstü Eğitim Enstitüsü	Beden Eğitimi ve Spor (8514)	Beden Eğitimi ve Spor (YL) (Tezsiz) (İÖ)	2020 Beden Eğitimi ve Spor Tezsiz Yüksek Lisans Müfredatı (10 Ders) YENİ (tüm dersler güz döneminde)	Çağdaş Beden Eğitimi ve Spor Düşüncesinin Gelişimi	Seçmeli
3569	Lisansüstü Eğitim Enstitüsü	Beden Eğitimi ve Spor (8514)	Beden Eğitimi ve Spor (YL) (Tezsiz) (İÖ)	2020 Beden Eğitimi ve Spor Tezsiz Yüksek Lisans Müfredatı (10 Ders) YENİ (tüm dersler güz döneminde)	Çocuklarda Oyun Eğitimi	Seçmeli
3570	Lisansüstü Eğitim Enstitüsü	Beden Eğitimi ve Spor (8514)	Beden Eğitimi ve Spor (YL) (Tezsiz) (İÖ)	2020 Beden Eğitimi ve Spor Tezsiz Yüksek Lisans Müfredatı (10 Ders) YENİ (tüm dersler güz döneminde)	Özel Çocuklarda Gelişim ve Eğitim	Seçmeli
3571	Lisansüstü Eğitim Enstitüsü	Beden Eğitimi ve Spor (8514)	Beden Eğitimi ve Spor (YL) (Tezsiz) (İÖ)	2020 Beden Eğitimi ve Spor Tezsiz Yüksek Lisans Müfredatı (10 Ders) YENİ (tüm dersler güz döneminde)	Beden Eğitimi ve Sporda Liderlik	Seçmeli
3572	Lisansüstü Eğitim Enstitüsü	Birleşik Sanatlar (8516)	Birleşik Sanatlar (YL)	2020 Birleşik Sanatlar TEZLİ (YL) Müfredatı	Görsel Sanatlar Eğitiminde Müze	Seçmeli

				YENİ.	Eğitimi ve Uygulamaları	
3573	Lisansüstü Eğitim Enstitüsü	Birleşik Sanatlar (8516)	Birleşik Sanatlar (YL)	2020 Birleşik Sanatlar TEZLİ (YL) Müfredatı YENİ.	Görsel Sanat Müze Eğitimi ve Uygulaması	Seçmeli
3574	Lisansüstü Eğitim Enstitüsü	Tarih (8542)	Tarih (DR)	2020 Tarih (DR) Müfredatı YENİ.	Osmanlı Devleti'nde Bilim ve Eğitimin Gelişimi	Seçmeli
3575	Lisansüstü Eğitim Enstitüsü	Sanat ve Tasarım (8547)	Sanat ve Tasarım (YL)	2020 Sanat ve Tasarım TEZLİ YL. Müfredatı YENİ.	Sanat ve Tasarım Eğitimi ve Müzeler	Seçmeli
3576	Lisansüstü Eğitim Enstitüsü	Sanat ve Tasarım (8547)	Sanat ve Tasarım (YL) (Tezsiz) (İÖ)	2020 Sanat ve Tasarım Tezsiz YL. Müfredatı YENİ.	Sanat ve Tasarım Eğitimi ve Müzeler	Seçmeli
3577	Lisansüstü Eğitim Enstitüsü	Eğitim Bilimleri (8526)	Eğitim Yönetimi,Teftişi,Ekonomi ve Planlaması (YL)	2020 Eğitim Yönetimi,Teftişi,Ekonomi ve Planlaması TEZLİ (YL) Müfredatı YENİ.	Eğitim Yönetimi	Zorunlu
3578	Lisansüstü Eğitim Enstitüsü	Eğitim Bilimleri (8526)	Eğitim Yönetimi,Teftişi,Ekonomi ve Planlaması (YL)	2020 Eğitim Yönetimi,Teftişi,Ekonomi ve Planlaması TEZLİ (YL) Müfredatı YENİ.	Eğitimde Liderlik	Seçmeli
3579	Lisansüstü Eğitim Enstitüsü	Eğitim Bilimleri (8526)	Eğitim Yönetimi,Teftişi,Ekonomi ve Planlaması (YL)	2020 Eğitim Yönetimi,Teftişi,Ekonomi ve Planlaması TEZLİ (YL) Müfredatı YENİ.	Eğitimde Denetim ve Değerlendirme	Seçmeli
3580	Lisansüstü Eğitim Enstitüsü	Eğitim Bilimleri (8526)	Eğitim Yönetimi,Teftişi,Ekonomi ve Planlaması (YL)	2020 Eğitim Yönetimi,Teftişi,Ekonomi ve Planlaması TEZLİ (YL) Müfredatı YENİ.	Öğretmen Eğitimi ve Geliştirilmesi	Seçmeli
3581	Lisansüstü Eğitim Enstitüsü	Eğitim Bilimleri (8526)	Eğitim Yönetimi,Teftişi,Ekonomi ve Planlaması (YL)	2020 Eğitim Yönetimi,Teftişi,Ekonomi ve Planlaması TEZLİ (YL) Müfredatı YENİ.	Eğitimde Değişim ve Yönetimi	Seçmeli
3582	Lisansüstü Eğitim Enstitüsü	Eğitim Bilimleri (8526)	Eğitim Yönetimi,Teftişi,Ekonomi ve Planlaması (YL)	2020 Eğitim Yönetimi,Teftişi,Ekonomi ve Planlaması TEZLİ (YL) Müfredatı YENİ.	Eğitim İstatistiği	Seçmeli
3583	Lisansüstü Eğitim Enstitüsü	Eğitim Bilimleri (8526)	Eğitim Yönetimi,Teftişi,Ekonomi ve Planlaması (YL)	2020 Eğitim Yönetimi,Teftişi,Ekonomi ve Planlaması TEZLİ (YL) Müfredatı YENİ.	Eğitim Yönetiminde Yeni Yaklaşımlar	Seçmeli
3584	Lisansüstü Eğitim Enstitüsü	Eğitim Bilimleri (8526)	Eğitim Yönetimi,Teftişi,Ekonomi ve Planlaması (YL)	2020 Eğitim Yönetimi,Teftişi,Ekonomi ve Planlaması TEZLİ (YL) Müfredatı YENİ.	Karşılaştırmalı Eğitim Yönetimi	Seçmeli
3585	Lisansüstü Eğitim Enstitüsü	Eğitim Bilimleri (8526)	Eğitim Yönetimi,Teftişi,Ekonomi ve Planlaması (YL)	2020 Eğitim Yönetimi,Teftişi,Ekonomi ve Planlaması TEZLİ (YL) Müfredatı YENİ.	Eğitim Programlarının Yönetimi	Seçmeli
3586	Lisansüstü Eğitim Enstitüsü	Eğitim Bilimleri (8526)	Eğitim Programları ve Öğretim (YL)	2020 Eğitim Programları ve Öğretim TEZLİ (YL) Müfredatı YENİ.	Eğitimde Program Geliştirme	Zorunlu
3587	Lisansüstü Eğitim Enstitüsü	Eğitim Bilimleri (8526)	Eğitim Programları ve Öğretim (YL)	2020 Eğitim Programları ve Öğretim TEZLİ (YL) Müfredatı YENİ.	Eğitimde Program Değerlendirme	Zorunlu
3588	Lisansüstü Eğitim Enstitüsü	Eğitim Bilimleri (8526)	Eğitim Programları ve Öğretim (YL)	2020 Eğitim Programları ve Öğretim TEZLİ (YL) Müfredatı YENİ.	Eğitim İstatistiği	Seçmeli
3589	Lisansüstü Eğitim Enstitüsü	Eğitim Bilimleri (8526)	Eğitim Programları ve Öğretim (YL)	2020 Eğitim Programları ve Öğretim TEZLİ (YL) Müfredatı YENİ.	Hizmet İçi Eğitim Programları	Seçmeli
3590	Lisansüstü Eğitim Enstitüsü	Eğitim Bilimleri (8526)	Eğitim Programları ve Öğretim (YL)	2020 Eğitim Programları ve Öğretim TEZLİ (YL) Müfredatı YENİ.	Eğitimde Program Geliştirme Uygulamaları	Seçmeli
3591	Lisansüstü Eğitim Enstitüsü	Eğitim Bilimleri (8526)	Eğitim Programları ve Öğretim (YL)	2020 Eğitim Programları ve Öğretim TEZLİ (YL) Müfredatı YENİ.	Öğretmen Eğitiminde Güncel Gelişmeler	Seçmeli
3592	Lisansüstü Eğitim Enstitüsü	Eğitim Bilimleri (8526)	Eğitim Yönetimi ve Teftişi (YL) (Tezsiz) (İÖ)	2020 Eğitim Yönetimi ve Teftişi Tezsiz YL. YENİ	Eğitim Yönetiminde Teori ve Uygulama	Zorunlu
3593	Lisansüstü Eğitim Enstitüsü	Eğitim Bilimleri (8526)	Eğitim Yönetimi ve Teftişi (YL) (Tezsiz) (İÖ)	2020 Eğitim Yönetimi ve Teftişi Tezsiz YL. YENİ	Eğitimde Liderlik	Seçmeli

3594	Lisansüstü Eğitim Enstitüsü	Eğitim Bilimleri (8526)	Eğitim Yönetimi ve Teftişi (YL) (Tezsiz) (İÖ)	2020 Eğitim Yönetimi ve Teftişi Tezsiz YL. YENİ	Eğitimde Denetim ve Değerlendirme	Seçmeli
3595	Lisansüstü Eğitim Enstitüsü	Eğitim Bilimleri (8526)	Eğitim Yönetimi ve Teftişi (YL) (Tezsiz) (İÖ)	2020 Eğitim Yönetimi ve Teftişi Tezsiz YL. YENİ	Öğretmen Eğitimi ve Geliştirilmesi	Seçmeli
3596	Lisansüstü Eğitim Enstitüsü	Eğitim Bilimleri (8526)	Eğitim Yönetimi ve Teftişi (YL) (Tezsiz) (İÖ)	2020 Eğitim Yönetimi ve Teftişi Tezsiz YL. YENİ	Eğitimde Değişim ve Yönetimi	Seçmeli
3597	Lisansüstü Eğitim Enstitüsü	Eğitim Bilimleri (8526)	Eğitim Yönetimi ve Teftişi (YL) (Tezsiz) (İÖ)	2020 Eğitim Yönetimi ve Teftişi Tezsiz YL. YENİ	Eğitim İstatistiği	Zorunlu
3598	Lisansüstü Eğitim Enstitüsü	Eğitim Bilimleri (8526)	Eğitim Yönetimi ve Teftişi (YL) (Tezsiz) (İÖ)	2020 Eğitim Yönetimi ve Teftişi Tezsiz YL. YENİ	Eğitim Yönetiminde Yeni Yaklaşımlar	Seçmeli
3599	Lisansüstü Eğitim Enstitüsü	Eğitim Bilimleri (8526)	Eğitim Yönetimi ve Teftişi (YL) (Tezsiz) (İÖ)	2020 Eğitim Yönetimi ve Teftişi Tezsiz YL. YENİ	Karşılaştırmalı Eğitim Yönetimi	Seçmeli
3600	Lisansüstü Eğitim Enstitüsü	Eğitim Bilimleri (8526)	Eğitim Yönetimi ve Teftişi (YL) (Tezsiz) (İÖ)	2020 Eğitim Yönetimi ve Teftişi Tezsiz YL. YENİ	Eğitim Programlarının Yönetimi	Seçmeli
3601	Lisansüstü Eğitim Enstitüsü	Matematik ve Fen Bilimleri Eğitimi (8527)	Fen Bilgisi Eğitimi (YL)	2020 Fen Bilgisi Eğitimi TEZLİ (YL) Müfredatı YENİ.	Fen Eğitiminde Kimya	Seçmeli
3602	Lisansüstü Eğitim Enstitüsü	Matematik ve Fen Bilimleri Eğitimi (8527)	Fen Bilgisi Eğitimi (YL)	2020 Fen Bilgisi Eğitimi TEZLİ (YL) Müfredatı YENİ.	Fen Eğitiminde Güncel Araştırmalar	Seçmeli
3603	Lisansüstü Eğitim Enstitüsü	Matematik ve Fen Bilimleri Eğitimi (8527)	Fen Bilgisi Eğitimi (YL)	2020 Fen Bilgisi Eğitimi TEZLİ (YL) Müfredatı YENİ.	Fen Eğitiminde Kavram Analizi	Seçmeli
3604	Lisansüstü Eğitim Enstitüsü	Türkçe ve Sosyal Bilgiler Eğitimi (8535)	Sosyal Bilgiler Eğitimi (YL)	2020 Sosyal Bilgiler Öğretmenliği TEZLİ (YL) Müfredatı YENİ.	Felsefi ve İdeolojik Eğitim Yaklaşımları	Seçmeli
3605	Lisansüstü Eğitim Enstitüsü	Türkçe ve Sosyal Bilgiler Eğitimi (8535)	Sosyal Bilgiler Eğitimi (YL)	2020 Sosyal Bilgiler Öğretmenliği TEZLİ (YL) Müfredatı YENİ.	Türk Eğitim Sisteminde Felsefi Temeller	Seçmeli
3606	Lisansüstü Eğitim Enstitüsü	Temel Eğitim (8530)	Okul Öncesi Eğitimi (YL)	2020 Okul Öncesi Öğretmenliği TEZLİ (YL) Müfredatı YENİ.	Okul Öncesi Eğitimde Çağdaş Yaklaşımlar	Zorunlu
3607	Lisansüstü Eğitim Enstitüsü	Temel Eğitim (8530)	Okul Öncesi Eğitimi (YL)	2020 Okul Öncesi Öğretmenliği TEZLİ (YL) Müfredatı YENİ.	Erken Çocuklukta Bilim Eğitimi	Seçmeli
3608	Lisansüstü Eğitim Enstitüsü	Temel Eğitim (8530)	Okul Öncesi Eğitimi (YL)	2020 Okul Öncesi Öğretmenliği TEZLİ (YL) Müfredatı YENİ.	Okul Öncesi Dönemde Aile Eğitim Modelleri ve Aile Katılımı	Zorunlu
3609	Lisansüstü Eğitim Enstitüsü	Temel Eğitim (8530)	Okul Öncesi Eğitimi (YL)	2020 Okul Öncesi Öğretmenliği TEZLİ (YL) Müfredatı YENİ.	Eğitimde İstatistik	Seçmeli
3610	Lisansüstü Eğitim Enstitüsü	Temel Eğitim (8530)	Sınıf Eğitimi (DR)	2020 Sınıf Öğretmenliği (DR) Müfredatı YENİ.	Eğitimde Güncel Psikolojik Kavramlar	Seçmeli
3611	Lisansüstü Eğitim Enstitüsü	Temel Eğitim (8530)	Sınıf Eğitimi (DR)	2020 Sınıf Öğretmenliği (DR) Müfredatı YENİ.	Eğitimde Meta Analiz	Seçmeli
3612	Lisansüstü Eğitim Enstitüsü	Temel Eğitim (8530)	Sınıf Eğitimi (DR)	2020 Sınıf Öğretmenliği (DR) Müfredatı YENİ.	Fen Eğitiminde Güncel Yaklaşımlar	Seçmeli
3613	Güzel Sanatlar Fakültesi	El Sanatları	Takı Tasarımı ve İmalatı	2022 Takı Tasarımı ve İmalatı Müfredatı	Temel Sanat Eğitimi I	Zorunlu
3614	Güzel Sanatlar Fakültesi	El Sanatları	Takı Tasarımı ve İmalatı	2022 Takı Tasarımı ve İmalatı Müfredatı	Temel Sanat Eğitimi II	Zorunlu
3615	Domaniç Haymeana Meslek Yüksekokulu	Bankacılık ve Sigortacılık (3716)	Bankacılık ve Sigortacılık (İÖ)	2021 Bankacılık ve Sigortacılık (İ.Ö)	Endüstriye Dayalı Eğitim (Staj)	Zorunlu
3616	Simav Meslek Yüksekokulu	Pazarlama(4265)	Pazarlama	2021 Pazarlama Müfredatı	Satış Gücü Eğitimi	Zorunlu
3617	Simav Meslek Yüksekokulu	Pazarlama(4265)	Pazarlama	2021 Pazarlama Müfredatı	Endüstriye Dayalı Eğitim (Staj)	Zorunlu
3618	Kütahya Güzel Sanatlar Meslek Yüksekokulu	Eser Koruma (5220)	Eser Koruma	2021 Eser Koruma Müfredatı	Temel Sanat Eğitimi I	Zorunlu
3619	Kütahya Güzel Sanatlar Meslek Yüksekokulu	Eser Koruma (5220)	Eser Koruma	2021 Eser Koruma Müfredatı	Temel Sanat Eğitimi II	Zorunlu

3620	Kütahya Güzel Sanatlar Meslek Yüksekokulu	Eser Koruma (5220)	Eser Koruma	2021 Eser Koruma Müfredatı	Endüstriye Dayalı Eğitim (Staj)	Zorunlu
3621	Lisansüstü Eğitim Enstitüsü	Sanat ve Tasarım (8547)	Sanat ve Tasarım (Sanatta Yeterlilik Programı)	2021 Sanat ve Tasarım (Sanatta Yeterlilik Programı)	Tasarım Eğitimi ve Müzeler	Seçmeli
3622	Lisansüstü Eğitim Enstitüsü	Matematik ve Fen Bilimleri Eğitimi (8527)	İlköğretim Matematik Eğitimi (YL)	2021 İlköğretim Matematik Eğitimi Tezli Y.L.	Teknoloji ile Matematik Eğitimi	Seçmeli
3623	Lisansüstü Eğitim Enstitüsü	Matematik ve Fen Bilimleri Eğitimi (8527)	İlköğretim Matematik Eğitimi (YL)	2021 İlköğretim Matematik Eğitimi Tezli Y.L.	Eğitimde Veri Analizi	Zorunlu
3624	Lisansüstü Eğitim Enstitüsü	Matematik ve Fen Bilimleri Eğitimi (8527)	İlköğretim Matematik Eğitimi (YL)	2021 İlköğretim Matematik Eğitimi Tezli Y.L.	Matematik Eğitiminde Kuramlar	Seçmeli
3625	Lisansüstü Eğitim Enstitüsü	Grafik (8531)	Grafik (YL)	2020 Grafik TEZLİ (YL) Müfredatı YENİ.	Görsel Sanatlar Eğitimi ve Müzeler	Seçmeli
3626	Lisansüstü Eğitim Enstitüsü	Eğitim Bilimleri (8526)	Eğitim Programları ve Öğretim (YL) (Tezsiz) (İÖ)	2020 Eğitim Programları ve Öğretim TEZSİZ YL.	Eğitim Yönetiminde Teori ve Uygulama	Zorunlu
3627	Lisansüstü Eğitim Enstitüsü	Eğitim Bilimleri (8526)	Eğitim Programları ve Öğretim (YL) (Tezsiz) (İÖ)	2020 Eğitim Programları ve Öğretim TEZSİZ YL.	Eğitimde Liderlik	Seçmeli
3628	Lisansüstü Eğitim Enstitüsü	Eğitim Bilimleri (8526)	Eğitim Programları ve Öğretim (YL) (Tezsiz) (İÖ)	2020 Eğitim Programları ve Öğretim TEZSİZ YL.	Eğitimde Denetim ve Değerlendirme	Seçmeli
3629	Lisansüstü Eğitim Enstitüsü	Eğitim Bilimleri (8526)	Eğitim Programları ve Öğretim (YL) (Tezsiz) (İÖ)	2020 Eğitim Programları ve Öğretim TEZSİZ YL.	Öğretmen Eğitimi ve Geliştirilmesi	Seçmeli
3630	Lisansüstü Eğitim Enstitüsü	Eğitim Bilimleri (8526)	Eğitim Programları ve Öğretim (YL) (Tezsiz) (İÖ)	2020 Eğitim Programları ve Öğretim TEZSİZ YL.	Eğitimde Değişim ve Yönetimi	Seçmeli
3631	Lisansüstü Eğitim Enstitüsü	Eğitim Bilimleri (8526)	Eğitim Programları ve Öğretim (YL) (Tezsiz) (İÖ)	2020 Eğitim Programları ve Öğretim TEZSİZ YL.	Eğitim Yönetiminde Yeni Yaklaşımlar	Seçmeli
3632	Lisansüstü Eğitim Enstitüsü	Eğitim Bilimleri (8526)	Eğitim Programları ve Öğretim (YL) (Tezsiz) (İÖ)	2020 Eğitim Programları ve Öğretim TEZSİZ YL.	Eğitim İstatistiği	Zorunlu
3633	Lisansüstü Eğitim Enstitüsü	Eğitim Bilimleri (8526)	Eğitim Programları ve Öğretim (YL) (Tezsiz) (İÖ)	2020 Eğitim Programları ve Öğretim TEZSİZ YL.	Karşılaştırmalı Eğitim Yönetimi	Seçmeli
3634	Lisansüstü Eğitim Enstitüsü	Eğitim Bilimleri (8526)	Eğitim Programları ve Öğretim (YL) (Tezsiz) (İÖ)	2020 Eğitim Programları ve Öğretim TEZSİZ YL.	Eğitim Programlarının Yönetimi	Seçmeli
3635	Lisansüstü Eğitim Enstitüsü	Türkçe ve Sosyal Bilgiler Eğitimi (8535)	Türkçe Eğitimi (DR)	Türkçe Eğitimi Doktora Müfredatı.	Yazma Eğitimi Araştırmaları	Seçmeli
3636	Lisansüstü Eğitim Enstitüsü	Türkçe ve Sosyal Bilgiler Eğitimi (8535)	Türkçe Eğitimi (DR)	Türkçe Eğitimi Doktora Müfredatı.	Türkçe Eğitiminde Metin Seçimi ve İncelenmesi	Seçmeli
3637	Lisansüstü Eğitim Enstitüsü	Türkçe ve Sosyal Bilgiler Eğitimi (8535)	Türkçe Eğitimi (DR)	Türkçe Eğitimi Doktora Müfredatı.	Okuma Eğitiminin Kuramsal Temelleri	Seçmeli
3638	Lisansüstü Eğitim Enstitüsü	Türkçe ve Sosyal Bilgiler Eğitimi (8535)	Türkçe Eğitimi (DR)	Türkçe Eğitimi Doktora Müfredatı.	Eğitim Araştırmalarında İstatistiksel Yöntemler	Seçmeli
3639	Lisansüstü Eğitim Enstitüsü	Türkçe ve Sosyal Bilgiler Eğitimi (8535)	Türkçe Eğitimi (DR)	Türkçe Eğitimi Doktora Müfredatı.	Dinleme Eğitimi Araştırmaları	Seçmeli
3640	Lisansüstü Eğitim Enstitüsü	Türkçe ve Sosyal Bilgiler Eğitimi (8535)	Türkçe Eğitimi (DR)	Türkçe Eğitimi Doktora Müfredatı.	Türkçe Eğitiminde Anlam Bilim	Seçmeli
3641	Lisansüstü Eğitim Enstitüsü	Türkçe ve Sosyal Bilgiler Eğitimi (8535)	Türkçe Eğitimi (DR)	Türkçe Eğitimi Doktora Müfredatı.	Dil-Edebiyat Eğitimi ve Disiplinlerarası Etkileşim	Seçmeli
3642	Lisansüstü Eğitim Enstitüsü	Türkçe ve Sosyal Bilgiler Eğitimi (8535)	Türkçe Eğitimi (DR)	Türkçe Eğitimi Doktora Müfredatı.	Eğitim Bilimlerinde Nitel Araştırma Yöntemleri	Seçmeli

[6.2] Açılan Toplam Ders/Konu Sayısı

Üniversitemizde 2018-2019 döneminde 25.109 ders, 2019-2020 döneminde 34.355 ders, 2020-2021 döneminde ise 28.481 ders verilmiştir.

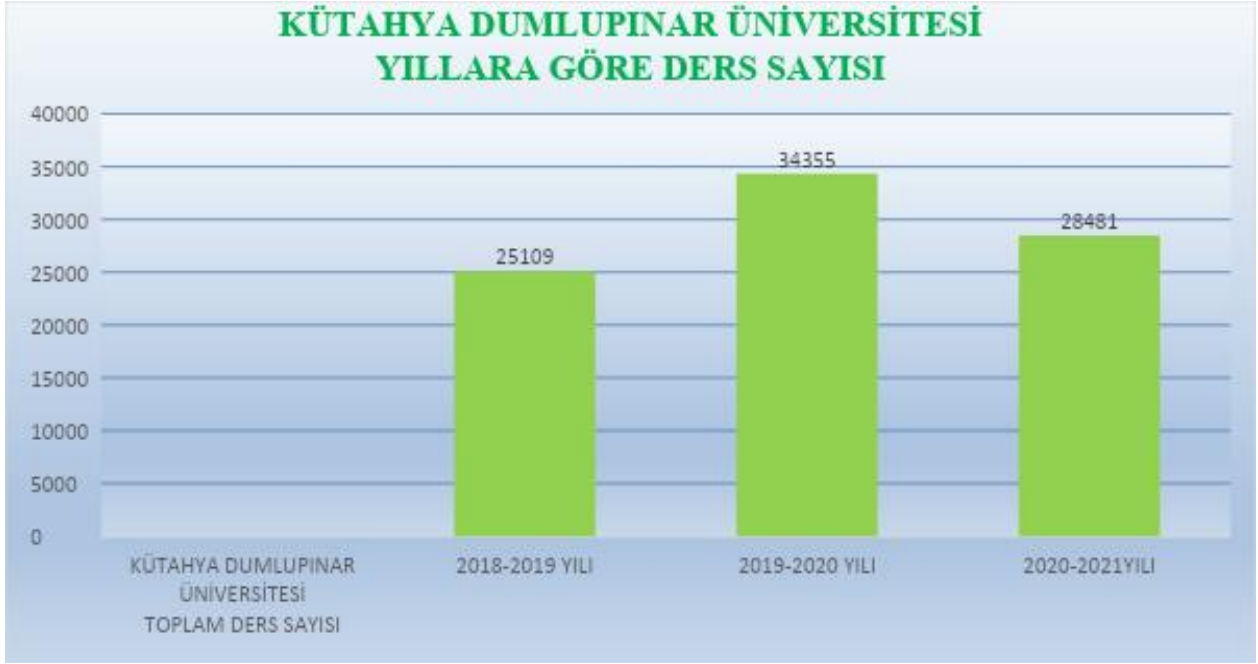

2018	25109
2019	34355
2020	28481

[6.3] Sürdürülebilirlik Konusunda Yapılan Araştırmalara Ayrılan Bütçe Miktarı (ABD Doları Cinsinden)

Kütahya Dumlupınar Üniversitesi'nde 2018-2019 ve 2020 yıllarında sürdürülebilirlik konularında yürütülen araştırmalara ilişkin bilgiler aşağıdaki tabloda yer almaktadır. Bu bilgilere göre Kütahya Dumlupınar Üniversitesi'nin sürdürülebilirlik araştırmalarına ayırdığı ortalama bütçe 52.141,93 ABD Doları'dır.

NO	ARAŞTIRMA ADI	FON	ÇEŞİDİ	BAŞLANGIÇ TARİHİ	ARAŞTIRMACI
2020 - 25	Ham ve Modifiye Thymus pannonicus ile Atık Sulardan Bakır Giderimi	19.942,00	Hızlı Destek Projeleri	09.12.2020	Dr. Öğr. Üyesi Ferda ÖZMAL
2020 - 24	Gümüş Nanoparçacık İçerikli Antimikrobiyal Hijyenik Dezenfektan ve Temizlik Malzemeleri Üretimi	498.418,77	Öncelikli Alan Projeleri	07.12.2020	Prof. Dr. Cengiz YENİKAYA
2020 - 19	Dumlupınar Üniversitesi Açık Hava Bitki Müzesi ve Tıbbi Aromatik Bitki Bahçesi	20.000,00	Hızlı Destek Projeleri	16.10.2020	Dr. Öğr. Üyesi Nüket Akanıl BİNGÖL

2020 - 10	Yabancı Uyruklu Öğrencilerin Üniversite Algıları, Eğitim Uyumları ve Gelecek Yönelimleri: Kütahya Dumlupınar Üniversitesi Örneği	13.162,50	Kariyer Başlangıç Projeleri	05.05.2020	Dr. Öğr. Üyesi Zeynep HIÇDURMAZ
2020 - 08	Karbonize tekstil atığı katkılı kompozitlerin tekstil atık sularındaki kirlilikleri arıtma performanslarının araştırılması	28.416,50	Bilimsel Araştırma Projesi	13.01.2020	Dr. Öğr. Üyesi Bülent BÜYÜKKIDAN
2020 - 06	Maden Atık Sahalarında (Pasa) Statik-Kinetik yöntemler ve Benzetim Modeli ile Asit Maden Drenajı (AMD) Kestirimi	29.989,51	Bilimsel Araştırma Projesi	13.01.2020	Dr. Öğr. Üyesi Uğur DEMİR
2020 - 01	Van Gölü bentik diyatome florasının incelenmesi	19.613,82	Bilimsel Araştırma Projesi	13.01.2020	Prof. Dr. Cüneyt Nadir SOLAK
2019 - 24	Domanıç İlçesi'nde Bulunan Alabalık Üretim Tesislerinde Enfeksiyon Oluşturan Bakterilerin İzolasyonu ve Moleküler İdentifikasyonu	29.972,89	Bilimsel Araştırma Projesi	09.09.2019	Prof. Dr. Kazım UYSAL
2019 - 23	Toplumsal Cinsiyete Duyarlı Bütçeleme: Belediyelerin Etkinliğine Yönelik Bir Çalışma	7.000,00	Bilimsel Araştırma Projesi	23.08.2019	Doç. Dr. Hatice DAYAR
2019 - 19	Green Sentez Yolu İle Elde Edilen Gümüş Nanopartiküllerin Anti-Mikrobiyal Aktivitesinin RAPD-PCR Metodu İle Belirlenmesi	18.667,60	Bilimsel Araştırma Projesi	24.07.2019	Doç. Dr. Fatih ŞEN
2019 - 12	Sülfamoyilbenzoik Asit Türevlerinin Geçiş Metal Komplekslerinin Sentezi, Karakterizasyonu Ve Biyolojik Özelliklerinin İncelenmesi	19.992,54	Bilimsel Araştırma Projesi	13.06.2019	Dr. Öğr. Üyesi Halil İLKİMEN
2019 - 11	Domanıç Balık Çiftlikleri Çıkış Sularındaki Diyatome Örneklerinin İncelenmesi	17.368,00	Bilimsel Araştırma Projesi	31.05.2019	Prof. Dr. Hayri DAYIOĞLU
2019 - 08	Işıklı Gölü'ndeki Sazan (Cyprinus Carpio) Ve Turna (Esox Lucius) Balıklarında Komet Analizi Yöntemi İle DNA Hasarının Belirlenmesi	26.328,16	Bilimsel Araştırma Projesi	28.05.2019	Dr. Öğr. Üyesi Müge GİDİŞ
2019 - 07	OKUL ÖNCESİ KİTABIMDA KÜTAHYA: Vazocan	6.000,30	Bilimsel Araştırma Projesi	28.05.2019	Doç. Dr. Fulya TOPÇUOĞLU ÜNAL
2019 - 06	Emet (Kütahya) Bor Havzası Batısında Yüzeleyen Volkanitlerinin Petrografisi, K-Ar Jeokronolojisi ve İzotop Jeokimyası	28.905,83	Bilimsel Araştırma Projesi	28.05.2019	Doç. Dr. Cafer ÖZKUL
2019 - 02	Fen Bilgisi Öğretmen Adaylarının 21. Yüzyıl Becerileri İle Bazı Değişkenler Arasındaki İlişkilerin Belirlenmesi: Bir Yapısal Eşitlik Modellemesi	6.600,00	Bilimsel Araştırma Projesi	07.03.2019	Dr. Öğr. Üyesi Yusuf ZORLU
2018 - 38	Dumlupınar Üniversitesi Diyatome Laboratuvarında Bulunan Türkmen Dağı Diyatome Örneklerinin Elektron Mikroskopta İncelenmesi	16.833,88	Bilimsel Araştırma Projesi	18.12.2018	Doç. Dr. Cüneyt Nadir SOLAK

2018 - 27	Biyokompozit Esaslı Yeni Nesil Nanofiberlerin Sentezlenmesi, Karakterizasyonu Ve Uygulama Alanlarının Araştırılması	24.824,25	Bilimsel Araştırma Projesi	19.09.2018	Doç. Dr. Orhan Murat KALFA
2018 - 37	Gıda Maddelerinin Dondurarak, Konvektif Ve Farklı Dalga Boylarında Kurutmada Kuruma Davranışlarının Ve Ürün Kalitelerinin Belirlenmesi	20.000,00	Bilimsel Araştırma Projesi	01.11.2018	Dr. Öğr. Üyesi Ümran ERÇETİN
2018 - 29	Alkolden Enerji Elde Etmek İçin Yeni Nanomalzemelerin Sentezlenmesi, Karakterizasyonları Ve Uygulanabilirliklerinin Araştırılması	19.789,58	Bilimsel Araştırma Projesi	19.09.2018	Doç. Dr. Fatih ŞEN
2018 - 30	Bedesten Ana Giriş Sosyal Alanına Estetik Bir Unsur Olarak Duvar Panosu Uygulanması	23.552,80	Bilimsel Araştırma Projesi	19.09.2018	Doç. Dr. Nurettin GÜLAÇTI
2018 - 18	Kanser Tedavisi İçin Görünür Bölge Işıyla Aktifleşen Lisin-Bordipirometen Hibrid Molekülünün Tasarımı Ve Sentezi	19.950,26	Bilimsel Araştırma Projesi	01.06.2018	Dr. Öğr. Üyesi Kemal KAYA
2018 - 34	Matematik Okuryazarlığı Başarı Testleri Geliştirme Çalışması	3.255,00	Bilimsel Araştırma Projesi	08.10.2018	Dr. Öğr. Üyesi Furkan DEMİR
2018 - 20	İn vitro koşullarda klonal çoğaltılan Prunella vulgaris, Taraxacum officinale ve Estouma grandiflorum bitki türlerinin iPBS yöntemi ile genetik kararlılıklarının araştırılması	20.000,00	Bilimsel Araştırma Projesi	10.07.2018	Doç. Dr. Burcu ÇETİN
2018 - 13	Proton Pompası İnhibitörlerinin Lökositler ve Kemiklerin Mineral Yapıları Üzerine Etkilerinin Araştırılması	19.988,82	Bilimsel Araştırma Projesi	14.05.2018	Dr. Öğr. Üyesi Orhan ÖZATIK
2018 - 19	Geçmişten Günümüze Kütahya'nın Doğum-Düğün ve Ölüm Âdetleri	4.500,00	Bilimsel Araştırma Projesi	06.06.2018	Arş. Gör. Dr. Münire BAYSAN
2018 - 02	Kütahya'da Yetişen Yöresel Ürünlerin Plc Kontrollü, Döner Tepsili, Kabin Tipi Kurutucuda Kurutulması Ve Güneş Ve Jeotermal Enerji Kaynaklarının Kullanılabilirliğinin Ysa Sistemi İle Modellenmesi	20.000,00	Bilimsel Araştırma Projesi	31.01.2018	Doç. Dr. Abdullah AKBULUT
2018 - 08	Halka Açık Firmaların İzledikleri Organizasyonel Stratejiler ile Etik İklim ve Kültür Yapılarının Hileli Finansal Raporlama Riski Üzerindeki Etkisi	4.998,38	Bilimsel Araştırma Projesi	13.02.2018	Doç. Dr. Niyazi KURNAZ
2018 - 16	Müziğin Non Stres Testi Ve Anne Anksiyetesi Üzerine Etkisi	2.555,27	Bilimsel Araştırma Projesi	14.05.2018	Dr. Öğr. Üyesi Fatma BAŞAR
2018 - 14	Türkiye'de Belli Bölgelerdeki Havadan Alınan İs Topaklanmalarının Yapısal ve Işınım Özelliklerinin İncelenmesi	10.000,00	Bilimsel Araştırma Projesi	14.05.2018	Doç. Dr. Nimeti DÖNER

2018 - 11	Kript-villüs eksenindeki epigenetik değişimlerden yola çıkarak DNA demetilasyonunda rol alan mekanizmaların aydınlatılması	19.030,96	Bilimsel Araştırma Projesi	26.03.2018	Arş. Gör. Dr. Emrah TÜMER
Total (2018-2019-2020) =		1.019.657,6 2	TL	SÜRDÜRÜLEBİLİRLİK ARAŞTIRMASI	
2020 Araştırmaları		629.543,10	TL	31 ARALIK 2020 1\$=7,4	629.543,10/ 7,4 = 85.073,40 \$
2019 Araştırmaları		160.835,32	TL	31 ARALIK 2019 1\$=5,9	160.835,32/ 5,9 = 27.260,22 ½
2018 Araştırmaları		229.279,20	TL	31 ARALIK 2018 1\$=5,2	229.279,20/ 5,2 = 44.092,15 ½
1.019.657,62 TL / 3 = 156.425,78 \$ / 3 = 52.141,93 \$ Sürdürülebilirlik araştırmalarına ayrılmış ortalama son 3 yıllık araştırma bütçesi		1.019.657,6 2	TL	SON 3 YILDA SÜRDÜRÜLEBİLİRLİK İÇİN TOPLAM BÜTÇE (\$) 156.425,78 \$	
6.6 = 52.141,93 / 217.088 = % 24					
Sürdürülebilirlik Araştırma Bütçesi (Kütahya Dumlupınar Üniversitesi, TÜRKİYE)					

2018 yılında sürdürülebilirlik araştırmalarına ayrılan toplam araştırma fonu = 44.092,15 ABD Doları
2019'da sürdürülebilirlik araştırmalarına ayrılmış toplam araştırma fonu = 27.260,22 ABD Doları
2020'de sürdürülebilirlik araştırmalarına ayrılan toplam araştırma fonu = 85.073,40 ABD Doları
Sürdürülebilirlik araştırmalarına ayrılmış son 3 yıllık araştırma fonunun ortalama yılı = 52.141,93 ABD Doları

[6.4] Toplam Araştırma Bütçesi (ABD Doları olarak)

Kütahya Dumlupınar Üniversitesi'nde 2018-2019 ve 2020 yıllarında gerçekleştirilen araştırmaya ilişkin bilgiler aşağıda verilmiştir. Bu bilgilere göre Kütahya Dumlupınar Üniversitesi'nin toplam araştırma bütçesi ortalama 217.088\$'dir.

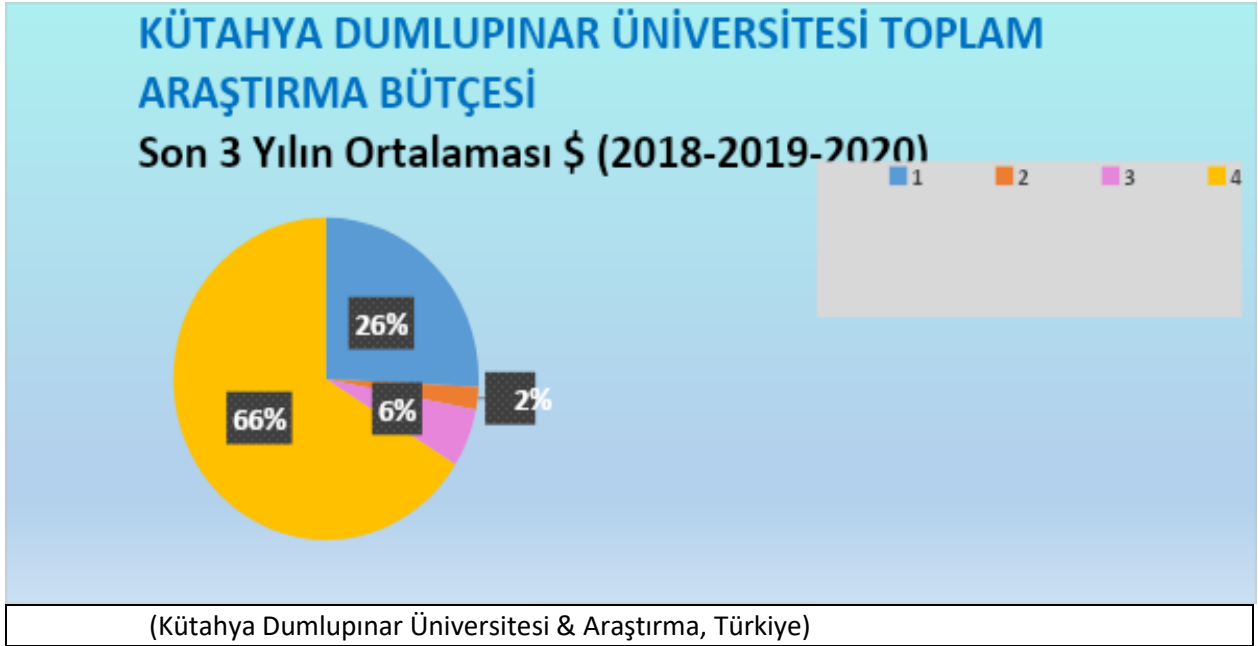

2018'deki toplam araştırma bütçesi = 300.000 ABD Doları
2019'daki toplam araştırma bütçesi = 133.560 ABD Doları
2020'deki toplam araştırma bütçesi = 217.703 ABD Doları
Son 3 yıllık araştırma bütçesinin ortalama yılı = 217.088 ABD Doları

KÜTAHYA DUMLUPINAR ÜNİVERSİTESİ TOPLAM ARAŞTIRMA BÜTÇESİ		
Son 3 yıllık araştırma bütçesinin ortalaması \$ (2018-2019-2020)		
1	MAL ALIM	55.916,33
2	YOLLUK	5.049
3	HİZMET ALIM	12.696,12
4	CİHAZ ve DEMİRBAŞ ALIM	143.426,60
TOPLAM ARAŞTIRMA BÜTÇESİ		217.088

[6.5] Çevre ve Sürdürülebilirlikle İlgili Akademik Yayın Sayısı

2018-2019 ve 2020 yıllarında çevre ve sürdürülebilirlik konulu akademik yayın sayısı 1.430, sürdürülebilirlik konulu ortalama akademik yayın sayısı ise 476 oldu.

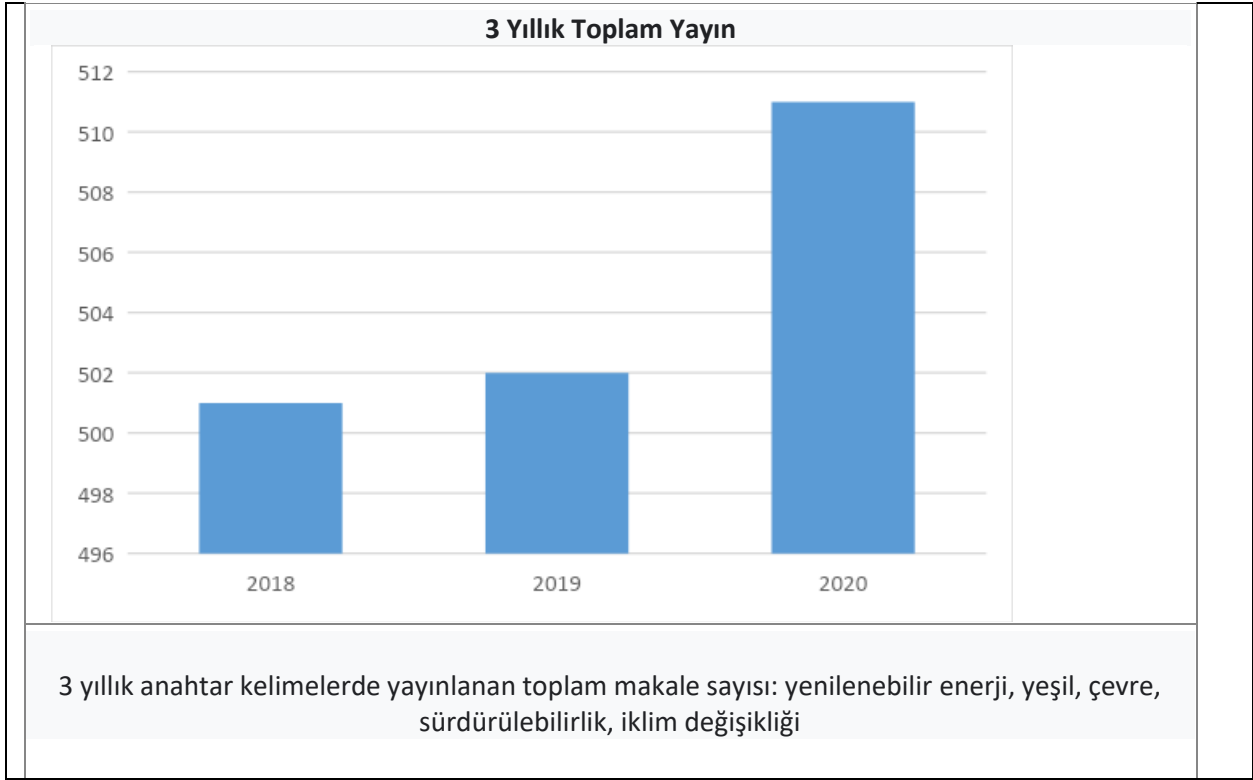

Google Akademik ve SCI-EXPANDED, SSCI, A&HCI, CPCI-S, CPCI-SSH, BKCI-S, BKCI-SSH, ESCI indeksleri tarafından taranan 476 bilimsel yayın (3 yıllık ortalama) bulunmaktadır.

Ek Kanıt Bağlantısı:

https://scholar.google.com/scholar?q=%28%22climate+change%22+%7C+%22environment%22+%7C+%22sustainability%22+%7C+%22green%22+%7C+%22renewable+energy%22+%29+%26+%22dumlupinar+university%22&hl=tr&as_sdt=0%2C5&as_vis=1&as_ylo=2018&as_yhi=2020

[6.6] Sürdürülebilirlikle İlgili Etkinlik Sayısı

Üniversitemiz tarafından düzenlenen veya düzenlenen çevre ve sürdürülebilirlik konulu etkinliklerin yıllara göre sayıları aşağıda verilmiştir:

2018: 7

2019: 17

2020: 30

54 etkinliğin son 3 yılı boyunca yıllık toplam ortalaması : 18

1. DPU 11 Milyon Fidan Seferberliğine Katıldı

https://haber.dpu.edu.tr/tr/haber_oku/5dc90ec9ba18e/11-milyon-fidan-seferberligine-dpu-de-katildi

2. Ahmet Yakupoğlu 3. Uluslararası Sanat ve Tasarım Sempozyumu Tamamlandı

https://haber.dpu.edu.tr/tr/haber_oku/5f7c5e730764c/ahmet-yakupoglu-3-uluslararasi-sanat-ve-tasarim-sempozyumu-tamamlandi

3. DPU - Yeşilay İşbirliğinde Yeni Proje: Akran Eğitimi

https://haber.dpu.edu.tr/tr/haber_oku/5c6fdf663f322/dpu-yesilay-is-birliginde-yeni-proje-akran-egitimi

4. DPU DUSCART'ın Başarısı Öğle Yemeği İle Kutlandı

https://haber.dpu.edu.tr/tr/haber_oku/5f577dcee80a5/dpu-duscartin-basarisi-yemekle-kutlandi

5. DPU'dan Bir Sosyal Yardım Projesi: Giysibank

https://haber.dpu.edu.tr/tr/haber_oku/5d20f2702f615/dpuden-bir-sosyal-yardimlasma-projesi-giyisibank

6. DPU Güzel Sanatlar Fakültesi 24 Kasım'ı Panel ve Ödül Töreni ile Kutladı

https://haber.dpu.edu.tr/tr/haber_oku/5fbc1eaa3931c/dpu-gsf-24-kasimi-paneli-ve-odul-toreniyle-kutladi

7. DPU Güzel Sanatlar Fakültesi Sanat Eğitimi Sergisi Salgın Döneminde Açıldı

https://haber.dpu.edu.tr/tr/haber_oku/5fc9db3c781fa/dpu-gsfnin-salgin-doneminde-sanat-egitimi-sergisi-acildi

8. Hatay için 2053 Fidan Toprakla Buluştu

https://haber.dpu.edu.tr/tr/haber_oku/5fa509a19bb4d/2-bin-53-fidan-hatay-icin-toprakla-bulustu

9. DPU ve MEMUR-SEN Arasında Eğitim İşbirliği Protokolü

https://haber.dpu.edu.tr/tr/haber_oku/5e215229cadcb/dpu-ile-memur-sen-arasinda-egitim-is-birligi-protokolu

10. DPU Kızılay Topluluğu Değerli Dostlarımıza Yemek Dağıttı

https://haber.dpu.edu.tr/tr/haber_oku/5e142b9b88a19/dpu-kizilay-toplulugu-can-dostlarimiza-mama-dagitti

11. DPU, Çocukları Korumak İçin Ailelere Dijital Eğitim Sağlayacak

https://haber.dpu.edu.tr/tr/haber_oku/5e215389a9021/dpu-cocuklari-korumak-icin-ailelere-dijital-egitim-verecek

12. DPU Öğrenci Topluluklarından Eğitim Zirvesi Etkinliği

https://haber.dpu.edu.tr/tr/haber_oku/5fe4d7d6b3f31/dpu-ogrenci-topluluklarindan-egitim-zirvesi-etkinligi

13. DPU Öğrencileri Fevzi Çakmak İlkokulunda Müzik Dersi Açtı

https://haber.dpu.edu.tr/tr/haber_oku/5dfb51f2480b6/dpu-ogrencileri-fevzi-cakmak-ilkokulunda-muzik-sinifi-acti

14. DPU Öğrencilerinden Dünya Çocuk Hakları Günü Etkinliği

https://haber.dpu.edu.tr/tr/haber_oku/5dd51fd1bc233/dpu-ogrencilerinden-dunya-cocuk-haklari-gunu-etkinligi

15. DPU Öğrencilerinden Müzede Matematik Projesi

https://haber.dpu.edu.tr/tr/haber_oku/5cb8729781252/dpu-ogrencilerinden-muzede-matematik-projesi

16. DPU Üç Kamu Kurumu ile Eğitim İşbirliği Protokolü İmzaladı

https://haber.dpu.edu.tr/tr/haber_oku/5e10d86281e54/dpu-uc-kamu-kurulusuyla-egitim-is-birligi-protokolu-imzaladi

17. DPU'da Sosyal Kooperatif Faaliyeti

https://haber.dpu.edu.tr/tr/haber_oku/5bb4d1d7a2218/dpude-sosyal-kooperatifcilik-etkinligi

18. DPU'da Öğretmenimin Yanındayım Etkinliği

https://haber.dpu.edu.tr/tr/haber_oku/5fbfad3c43d89/dpude-ogretmenimin-yanindayim-etkinligi

19. Olgun Gençlik Üniversitesi Kütahya'dan 50 Yaş Üstü Bireylere Tanıtıldı

https://haber.dpu.edu.tr/tr/haber_oku/585a58901f29a/olgun-gencler-universitesi-kutahyali-50-yas-ustu-bireylere-tanitildi

20. DPU'da Deprem Çalıştayı Yapıldı

https://haber.dpu.edu.tr/tr/haber_oku/5fa55abc643c6/dpude-deprem-calistayi-duzenlendi

21. Dijital Çağda İnsan Hakları DPU'da Tartışıldı

https://haber.dpu.edu.tr/tr/haber_oku/5df24db8736d2/dpude-dijital-cagda-insan-haklari-konusuldu

22. DPU Etkinliğinde Engelsiz Balık Avı

https://haber.dpu.edu.tr/tr/haber_oku/5f17df7312049/dpude-engel-tanimiyor-balik-tutuyorum-etkinligi

23. DPU'da Engelsiz Bahar Şenliği

https://haber.dpu.edu.tr/tr/haber_oku/5cda5e690281d/dpude-engelsiz-bahar-senligi

24. DPU'da Engelsiz Kış Festivali

https://haber.dpu.edu.tr/tr/haber_oku/5dee53b446a0b/dpude-engelsiz-kis-senligi

25. DPU'da Kariyer Gelişiminde Proje Bilgisi Eğitimi

https://haber.dpu.edu.tr/tr/haber_oku/5fa03d7ae3948/dpude-kariyer-gelisiminde-proje-bilgisi-egitimi

26. DPU'da Olağanüstü Durumlarda Manevi Danışmanlık Sempozyumu

https://haber.dpu.edu.tr/tr/haber_oku/5fdc9118c6d40/dpude-olaganustu-durumlarda-manevi-danismanlik-sempozyumu

27. DPU'da Spor ve Engelsiz Yaşam Paneli

https://haber.dpu.edu.tr/tr/haber_oku/5fc8dd43ed9b3/dpude-spor-ile-engelsiz-hayat-paneli

28. DPU'da Türk Dünyasının Yeniden İnşasında Kadının Rolü Paneli

https://haber.dpu.edu.tr/tr/haber_oku/5fce0b09e66cf/dpude-turk-dunyasinin-yeniden-insasindakadinlarin-rolu-paneli

29. DPU'da Türk Kültüründe Ağaç ve Orman Konferansı

https://haber.dpu.edu.tr/tr/haber_oku/5fad4654b3f6d/dpude-turk-kulturunde-agac-ve-orman-konferansi

30. DPU'da "Milli Üret, Milli Tüket" Etkinliği

https://haber.dpu.edu.tr/tr/haber_oku/5c1a057623c65/dpude-yerli-uret-yerli-tuket-etkinligi

31. DPU'dan Covid-19 ile Mücadelede Önemli İşbirliği Adımı

https://haber.dpu.edu.tr/tr/haber_oku/5f6462a1d1f51/dpuden-covid-19la-mucadelede-onemli-is-birligi-adimi

32. DPU'dan "Kütahya Bilimle Aydınlanıyor" Projesine Destek

https://haber.dpu.edu.tr/tr/haber_oku/5fdcffcb64338/dpuden-kutahya-bilimle-senleniyor-projesine-destek

33. DPU'nun KENSOP Enerji Verimliliği Projesi Tamamlandı

https://haber.dpu.edu.tr/tr/haber_oku/5cc6efc230d6d/dpunun-kensop-enerji-verimliliği-projesi-tamamlandi

34. DPU Projelerine TÜBİTAK'tan Bir Destek Daha

https://haber.dpu.edu.tr/tr/haber_oku/5e29944593fd7/dpunun-projelerine-tubitaktan-bir-destek-daha

35. Eğitim Fakültemiz 24 Kasım'ı Etkinliklerle Kutladı

https://haber.dpu.edu.tr/tr/haber_oku/5fbf41dc65634/egitim-fakultemiz-24-kasimi-etkinliklerle-kutladi

36. Eğitim Fakültemizden Türkçe Farkındalık Projesi

https://haber.dpu.edu.tr/tr/haber_oku/5bc6ea739b827/egitim-fakultemizden-turkceye-farkindalik-projesi

37. DPU'da "Gelecek Bu Seminerde" Etkinliği

https://haber.dpu.edu.tr/tr/haber_oku/5de8b43130169/dpude-gelecegin-bu-seminerde-etkinligi

38. Görsel İletişim Tasarımı Öğrencilerimizden Büyük Başarı

https://haber.dpu.edu.tr/tr/haber_oku/5d64cd9dd97ce/gorsel-iletisim-tasarimi-ogrencilerimizden-buyuk-basari

39. Kan ve Kök Hücre Bağışlayalım!

https://haber.dpu.edu.tr/tr/haber_oku/5c8650a137f28/haydi-dpu-kan-ve-kok-hucre-bagisina

40. İktisadi Araştırmalar Vakfı'ndan DPU Öğretim Üyelerine Ödül

https://haber.dpu.edu.tr/tr/haber_oku/5e5f4dc7168ae/iktisadi-arastirma-vakfindan-ogretim-uyelerimize-odul

41. Kütahya Valiliği ve DPU Kadına Yönelik Şiddete Karşı Birleşti

https://haber.dpu.edu.tr/tr/haber_oku/5fdcf4ed5bcbb/kutahya-valiligi-ve-dpu-kadina-siddete-karsi-birlesti

42. Kütahya'nın Biyolojik Çeşitliliği DPU Tarafından da İzlenecek

https://haber.dpu.edu.tr/tr/haber_oku/5e4fd3b3a58a9/kutahyanin-biyolojik-cesitliliği-dpu-tarafından-da-izlenecek

43. Prof. Dr. Kazım Uysal 7. Engelsiz Bilişim Günlerinde

https://haber.dpu.edu.tr/tr/haber_oku/5dee53488c725/prof-dr-kazim-uysal-7-engelsiz-bilisim-gunlerinde

44. Rektörümüz "Canlılar Dünyasını Tanıyalım" Söyleşisine Katıldı

https://haber.dpu.edu.tr/tr/haber_oku/5dfa11fd7b61f/rektorumuz-canlilar-dunyasini-taniyalim-soylesisine-katildi

45. Kütahya Teknokent'te Sulama Sistemlerinin Kontrolü Ulusallaşüyor

https://haber.dpu.edu.tr/tr/haber_oku/5fbb9f1a4fadb/sulama-sistemlerinin-kontrolu-kutahya-teknokentte-millilesiyor

46. Taş ve Gümüşün Mücevhere Dönüşmesi, Engellerin Kaldırılması Projesi

https://haber.dpu.edu.tr/tr/haber_oku/5f3d193dea9e9/tas-ve-gumus-takiya-donusuyor-engeller-kalkiyor-projesi

47. TEMA Topluluğumuz ve Dumlupınar Koleji El Ele

https://haber.dpu.edu.tr/tr/haber_oku/5bbc990d8830c/tema-toplulugumuz-ve-dumlupinar-koleji-el-ele

48. YuSi, Türkiye'nin En Büyük Festivali'nde "İnsanlık Yararına Teknoloji" Kategorisinde Türkiye Üçüncüsü Oldu

https://haber.dpu.edu.tr/tr/haber_oku/5f7179723861d/yusi-turkiyenin-en-buyuk-festivalinde-insanlik-yararına-teknoloji-kategorisinde-turkiye-ucuncusu-oldu

49. Üniversitemizin Göletleri İyileştirilecek

https://haber.dpu.edu.tr/tr/haber_oku/5c0a732183320/universitemiz-goletleri-islak-edilecek

50. "İnsanlık Ölmedi" Ödülleri Sahiplerini Buldu

https://haber.dpu.edu.tr/tr/haber_oku/5ad85fbc4fc1b/insanlik-olmedi-odulleri-sahiplerini-buldu

51. 2020 DPU Üyeleri Orman Yangınlarıyla Mücadelede Gönüllü Oldu

https://haber.dpu.edu.tr/tr/haber_oku/5e5e661d68233/dpululer-orman-yanginlariyla-mucadelede-gonullu-oldu

52. DPU 2020'de 'Sağlıklı Bir İlişki Nasıl Olur' Konferansı

https://haber.dpu.edu.tr/tr/haber_oku/5e6792f9d4f9a/dpude-saglikli-iliski-nasil-olur-konferansi

53. 2019 Uluslararası Organ Bağışı Poster Yarışması

https://haber.dpu.edu.tr/tr/haber_oku/5d64c6f533017/uluslararasi-organ-bagisi-konulu-afis-yarismasi

54. 2020 DPU'dan Covid-19 Döneminde Herkes İçin Sosyal Yaşam ve Erişilebilirlik Buluşması

https://haber.dpu.edu.tr/tr/haber_oku/5ec04d11db0c9/dpuden-covid-19-doneminde-herkes-icin-sosyal-yasam-ve-erisilebilirlik-toplantisi

[6.7] Sürdürülebilirlikle İlgili Öğrenci Organizasyonu Sayısı

Kütahya Dumlupınar Üniversitesi Sağlık, Kültür ve Spor Müdürlüğü'ne bağlı olarak faaliyet gösteren öğrenci grupları aşağıdaki tabloda verilmiştir. Aşağıdaki tabloda mavi ile belirtilen bu öğrenci topluluklarının 23'ü üniversitemizde sürdürülebilirlik ile ilgili öğrenci kuruluşlarıdır.

	TOPLULUK İSMİ		TOPLULUK İSMİ
1	<u>AHISKA KÜLTÜR VE SANAT TOPLULUĞU</u>	53	<u>KUZAY KAFKASYA DİL, TARİH, COĞRAFYA ve KÜLTÜR ARAŞTIRMATOPLULUĞU</u>
2	ALTINTAŞ GENÇ LİDERLER TOPLULUĞU	54	<u>KÜLTÜREL MİRASI KORUMA TOPLULUĞU</u>
3	<u>ANALİTİK DÜŞÜNCE TOPLULUĞU</u>	55	LİDERLİK ve İDEALİST DÜŞÜNCE TOPLULUĞU

4	<u>ARAMA KURTARMA KORUMA TOPLULUĞU</u>	56	<u>LİSAN-I HAL TOPLULUĞU</u>
5	ARAŞTIRMA ve GELİŞİM (AR-GE) TOPLULUĞU	57	<u>LÖSEV TOPLULUĞU</u>
6	<u>ATA SPORLARI VE BİNİCİLİK TOPLULUĞU</u>	58	<u>MAKİNE MÜHENDİSLİĞİ TOPLULUĞU</u>
7	<u>ATATÜRKÇÜ DÜŞÜNCE TOPLULUĞU</u>	59	MATEMATİK TOPLULUĞU
8	<u>BİLGİ VE DEĞERLER TOPLULUĞU</u>	60	<u>MEDYA VE İLETİŞİM TOPLULUĞU</u>
9	<u>BİLGİSAYAR VE BİLİŞİM TOPLULUĞU</u>	61	<u>MİLLİ BİLİNÇ ve FARKINDALIK TOPLULUĞU</u>
10	BİLİM KURGU ve FANTEZİ TOPLULUĞU	62	<u>MİLLİ DEĞERLERİ YAŞATMA TOPLULUĞU</u>
11	<u>BİSİKLET TOPLULUĞU</u>	63	<u>MOTOR SPORLARI TOPLULUĞU</u>
12	<u>BÜYÜDÜM ÇOCUK OLDUM TOPLULUĞU</u>	64	<u>MÜNAZARA TOPLULUĞU</u>
13	<u>ÇAĞDAŞ GENÇLİK TOPLULUĞU</u>	65	<u>MÜZİK TOPLULUĞU</u>
14	<u>DAĞCILIK TOPLULUĞU</u>	66	<u>ORTADOĞU ARAŞTIRMALARI VE DİRİLİŞ TOPLULUĞU</u>
15	<u>DAMLA TOPLULUĞU</u>	67	<u>OSMANLI KÜLTÜRÜ VE MEDENİYETİ TOPLULUĞU</u>
16	<u>DANS TOPLULUĞU</u>	68	PROAKTİF DÜŞÜNCE ve EYLEM TOPLULUĞU
17	<u>DİL VE KÜLTÜR TOPLULUĞU</u>	69	PROJE GELİŞTİRME VE YÖNETİMİ TOPLULUĞU
18	DİYANET GENÇ GÖNÜLLÜLER TOPLULUĞU	70	<u>PROJE EĞİTİM ve KÜLTÜR TOPLULUĞU</u>
19	<u>DOMANIÇ HAYME ANA BİLİM KÜLTÜR SANAT TOPLULUĞU</u>	71	<u>RADYO TOPLULUĞU</u>
20	<u>DUSCART ALTERNATİF ENERJİ ARAÇLARI TOPLULUĞU</u>	72	REKREASYON TOPLULUĞU
21	<u>DÜNYA DİLLERİ TOPLULUĞU</u>	73	<u>RENK KÖRÜ FİKİRLER TOPLULUĞU</u>
22	<u>ELEKTRONİK SPOR TOPLULUĞU</u>	74	<u>RİSK TOPLULUĞU</u>
		75	<u>ROCK KÜLTÜR TOPLULUĞU</u>
		76	<u>SAĞLIKLI YAŞAMA, MANEVİ BAKIM ve DEĞERLER TOPLULUĞU</u>

23	EMET MYO. GÜZEL SANATLAR TOPLULUĞU	77	SANAT ve TASARIM TOPLULUĞU
24	ENDÜSTRİ VE VERİMLİLİK TOPLULUĞU	78	SAVUNMA SANAYİ TOPLULUĞU
25	ENGELSİZ HAYAT TOPLULUĞU	79	SİMAV TEKNOLOJİ TOPLULUĞU
26	ETİK TOPLULUĞU	80	SİMAV YAPAY ZEKA TOPLULUĞU
27	FİNANSAL OKURYAZARLIK TOPLULUĞU	81	SİVİL YAŞAM TOPLULUĞU
28	FİZİK VE ASTRONOMİ TOPLULUĞU	82	SİYASETNAME TOPLULUĞU
29	FOTOĞRAFÇILIK ve SİNEMA TOPLULUĞU	83	SOSYAL KOOPERATİFÇİLİK TOPLULUĞU
30	FRİGYA ARKEOLOJİ VE SANAT TOPLULUĞU	84	SOSYAL YAŞAMI DESTEKLEME TOPLULUĞU
31	GELENEKSEL TÜRK EL SANATLARI TOPLULUĞU	85	STRATEJİK DÜŞÜNCE TOPLULUĞU
32	GENÇ GİRİŞİMCİLER TOPLULUĞU	86	SUALTI TOPLULUĞU
33	GENÇ TEMA ve ÇEVRECİLİK TOPLULUĞU	87	ŞEHİT KÜTÜPHANELERİ TOPLULUĞU
34	GENÇ TÜRKOLOGLAR TOPLULUĞU	88	TARİH KÜLTÜR VE FİKİR AKADEMİSİ TOPLULUĞU
35	GENÇ YEŞİLAY TOPLULUĞU	89	TARİH KÜLTÜR VE TURİZM TOPLULUĞU
36	HALK OYUNLARI TOPLULUĞU	90	TASARIM ATÖLYESİ TOPLULUĞU
37	HAVACILIK TOPLULUĞU	91	TAVŞANLI KÜLTÜR ve TURİZM TOPLULUĞU
38	HAYVAN HAKLARI KORUMA TOPLULUĞU	92	TİYATRO TOPLULUĞU
39	İDEALİST GENÇLİK TOPLULUĞU	93	TOPLUM GÖNÜLLÜLERİ TOPLULUĞU
40	İEEE ULUSLARARASI ELEKTRİK ve ELEKTRONİK MÜHENDİSLİĞİ TOPLULUĞU	94	TÜRK DÜNYASI ARAŞTIRMA TOPLULUĞU
41	İLİM FİKİR ve EDEBİYAT TOPLULUĞU	95	TÜRKİYAT ARAŞTIRMALARI TOPLULUĞU
		96	ULUSLARARASI İLİŞKİLER TOPLULUĞU
		97	ULUSLARARASI ÖĞRENCİ DEĞİŞİMİ TOPLULUĞU
		98	ULUSLARARASI TİCARET TOPLULUĞU

42	<u>İNGİLİZ EDEBİYATI TOPLULUĞU</u>	99	<u>UZAY ve HAVACILIK TOPLULUĞU</u>
43	<u>İNOVASYON VE LİDERLİK TOPLULUĞU</u>	100	<u>ÜNİVERSİTE AK GENÇLİK TOPLULUĞU</u>
44	<u>İNSAN HAK ve HÜRRİYETLERİ TOPLULUĞU</u>	101	<u>YAPAY ZEKA TOPLULUĞU</u>
45	<u>İNŞAAT TOPLULUĞU</u>	102	<u>YAZARLAR VE ŞAİRLER TOPLULUĞU</u>
46	<u>KARDEŞ ÜLKELER TOPLULUĞU</u>	103	<u>YENİLER TOPLULUĞU</u>
47	<u>KARİYER VE AKADEMİ TOPLULUĞU</u>		
48	<u>KAYGISIZ GELECEK TOPLULUĞU</u>		
49	<u>KIZILAY TOPLULUĞU</u>		
50	<u>KİMYA BİLİMİ TOPLULUĞU</u>		
51	<u>KİTAPLAŞAN İNSANLAR TOPLULUĞU</u>		
52	<u>KORUMALI FUTBOL TOPLULUĞU</u>		

Mavi renk ile belirtilmiş topluluk isimleri sürdürülebilirlik ile ilgili etkinliklerdir.

Tarih	Topluluk Adı	Etkinlik Adı	LİNK
25.10.2018	İnsan Hak Ve Hürriyetleri Topluluğu	Çocuk İstismarina Hayır	https://sks.dpu.edu.tr/index/sayfa/8247/cocuk-istismarina-hayir
26.11.2018	Engelsiz Hayat Topluluğu	Mini Şenlik	https://sks.dpu.edu.tr/index/sayfa/8548/mini-senlik
1.12.2018	Engelsiz Hayat Topluluğu	+1 Down Cafe	https://sks.dpu.edu.tr/index/sayfa/8739/dawn-cafe
3.12.2018	Engelsiz Hayat Topluluğu	+1 Down Cafe	https://sks.dpu.edu.tr/index/sayfa/8739/dawn-cafe
3.12.2018	Engelsiz Hayat Topluluğu	Hayatın Renklerinin Farkına Var	https://sks.dpu.edu.tr/index/sayfa/8740/renk-ver
17.12.2018	Engelsiz Hayat Topluluğu	Engelsiz Kış Şenliği	https://sks.dpu.edu.tr/index/sayfa/9219/engelsiz-kis-senligi
25.02.2019	Genç Girişimciler Topluluğu	Organik Yaşam	https://sks.dpu.edu.tr/index/sayfa/9662/organik-yasam
8.03.2019	İEEE Topluluğu	İş Dünyasında Kadın	https://sks.dpu.edu.tr/index/sayfa/9895/is-dunyasinda-kadin
8.03.2019	Geleneksel Türk El Sanatları Topluluğu	Dünya Kadınlar Günü	https://sks.dpu.edu.tr/index/sayfa/9896/dunya

26.03.2019	Şehit Kütüphaneleri, Yazarlar Ve Şairler Topluluğu Ve Şehit Astsubay Ömer Halisdemir Kütüphanesi	Gençlik, Okumak Ve Şuur	https://sks.dpu.edu.tr/index/sayfa/9993/genclik-okumak-ve-suur
15.04.2019	Engelsiz Hayat Topluluğu	Hayata Ses Ver	https://sks.dpu.edu.tr/index/sayfa/10046/hayata-ses-ver
25.10.2019	Büyüdüm Çocuk Oldum Ve Sosyal Yaşamı Destekleme Toplulukları	Engelsiz Sonbahar Şenliği	https://sks.dpu.edu.tr/index/sayfa/10470/engelsiz-sonbahar-senligi
31.10.2019	Sosyal Yaşamı Destekleme Topluluğu	Engelliler Üzerine	https://sks.dpu.edu.tr/index/sayfa/10479/engelliler-uzerine

SKS BÜNYESİNDEKİ TOPLULUKLAR TARAFINDAN GERÇEKLEŞTİRİLEN VE SKS BİZDEN HABERLER LİNKİNDE (<https://sks.dpu.edu.tr/index/sayfa/1778/bizden-haberler>) PAYLAŞILAN ETKİNLİKLER

[6.8] Kampüsteki Kültürel Aktivite Sayısı

Kampüste gerçekleştirilen kültürel etkinlik sayıları ve bu etkinliklere ilişkin açıklamalar 2018-2018 ve 2020 yılları itibariyle aşağıda verilmiştir.

2018 YILI İÇİNDE GERÇEKLEŞEN KÜLTÜREL VE SANATSAL ETKİNLİKLER

ETKİNLİK TÜRÜ	2018
Konferans	21
Seminer	2
Söyleşi	1
Tören ve Ödül Gecesi	1
Anma Gecesi - Yürüyüş	1
Toplam	26

KONFERANSLAR

- 07 MART 2018 tarihinde, Sağlık Kültür ve Spor Daire Başkanlığı Genç Yeşilay Topluluğu tarafından, Ayşegül KOÇLAR'ın katılımıyla Eğitim Fakültesi Mavi Salonda, "Öğretmen Adaylarının Bağımlılık Konusunda Farkındalık Oluşturma" isimli konferans düzenlenmiştir.
- 08 MART 2018 tarihinde, Sağlık Kültür ve Spor Daire Başkanlığı, Engelsiz Hayat Topluluğu tarafından, Sevgi Yolu'nda, "Dünya Kadınlar Günü Farkındalık Etkinliği" düzenlenmiştir.
- 08 MART 2018 tarihinde, Sağlık Kültür ve Spor Daire Başkanlığı Akılcı Kurumsal Girişimci Proje Topluluğu tarafından, Fen Edebiyat Fakültesi Şair Şeyh-i Sinan Konferans Salonu, Bahar YILDIRIM, Elif TUZA ve Nurcan DUYGU' nun katıldığı 8 Mart Dünya Kadınlar günü kapsamında "İş Dünyasında Kadının Gücü" konferans düzenlenmiştir.
- 09 MART 2018 tarihinde, Sağlık Kültür ve Spor Daire Başkanlığı, Hayvan Hakları Topluluğu tarafından, Fen Edebiyat Fakültesi Konferans Salonunda, "Onları Tanımaya Ne Dersiniz?" konulu konferansı düzenlenmiştir.
- 14 MART 2018 tarihinde, Sağlık Kültür ve Spor Daire Başkanlığı, Lösev Topluluğu tarafından, Fen Edebiyat Fakültesi Şair Şeyhi Konferans Salonu, Gamze Berçin EDİRNE'nin katılacağı "Lösev Bilgilendirme Semineri" isimli etkinlik düzenlenmiştir.
- 23 MART 2018 tarihinde SKS, Ortadoğu Araştırmaları ve Diriliş Topluluğu tarafından, Arş. Grv. Dr. Alper ERSAYDI' ın katıldığı "I. Dünya ve Esaret" konulu konferans düzenlenmiştir.
- 18 NİSAN 2018 tarihinde, Üniversitemiz DPÜ Radyo tarafından Hezar Dinari Kültür Merkezi'nde "İnsanlık Ölmedi Ödül Töreni 3" isimli proje düzenlenmiştir.

8. 19 NİSAN 2018 tarihinde, Üniversitemiz SKS, Yeniler Topluluğu tarafından GSF Kırmızı Salonda Kütahya İl Milli Eğitim Müdürü Hasan BAŞYIĞIT'ın katılacağı "Eğitimde Tecrübe Paylaşımı" konferansı düzenlenmiştir.
9. "Fizyoterapi Öğrenci Günleri" isimli konferans düzenlenmiştir.
- 10.23 NİSAN 2018 tarihinde, Üniversitemiz SKS, Engelsiz Hayat Topluluğu tarafından düzenlenen SERA AVM'de "Down Kafe" isimli konferans düzenlenmiştir.
- 11.24 NİSAN 2018 tarihinde, Üniversitemiz SKS, Liderlik Düşünce ve İdealist Topluluğu tarafından düzenlenen Güzel Sanatlar Fakültesi DPÜ TV'de Hürok Marble Ceos'su Kamil OLÇAR'ın katılımıyla "CEOtalks" isimli konferans düzenlenmiştir.
- 12.25 NİSAN 2018 tarihinde, Üniversitemiz SKS, Risk Topluluğu tarafından düzenlenen UBYO Amfi 1'de "İş ve Kariyer Zirvesi" isimli konferans düzenlenmiştir.
- 13.03 MAYIS 2018 tarihinde, Üniversitemiz SKS, Liderlik ve İdealist Düşünce Topluluğu tarafından Güzel Sanatlar Fakültesi DPÜ TV LAV CEO'su Tuğrul BARAN'ın katılacağı "CEOtalks" konferansı düzenlenmiştir.
- 14.08-11 MAYIS 2018 tarihinde, Üniversitemiz Şaphane Meslek Yüksekokulu tarafından Şaphane MYO' da "3. Kariyer ve Etkinlik Haftası" düzenlenmiştir.
- 15.09 MAYIS 2018 tarihinde, Üniversitemiz Sağlık Kültür ve Spor Daire Başkanlığı Çocukoloji Topluluğu tarafından düzenlenen, Eğitim Fakültesi Kırmızı Salonda Hacettepe Üniversitesi Öğretim Üyesi Klinik Psikolog Özge ŞAHİN'in katılımıyla "Çocuk İstismarı" isimli düzenlenmiştir.
- 16.09 EKİM 2018 tarihinde, Üniversitemiz Analitik Düşünme Topluluğu tarafından düzenlenen, İİBF Amfi 2'de, Cüneyt METE'nin katılacağı "İktisadi ve İdari Bilimler Fakültesi Öğrencileri İçin Gelecek Planları" isimli konferans düzenlenmiştir.
- 17.10 EKİM 2018 tarihinde, Üniversitemiz Kütahya İl Sağlığı Müdürlüğü Ruh Sağlığı Birimi tarafından düzenlenen, Dünya Ruh Sağlığı Günü nedeni ile Fen Edebiyat Fakültesi Germiyanoglu Yakup Bey Konferans Salonunda, "Psikolojik Dayanıklılık" isimli konferans düzenlenmiştir.
- 18.25 EKİM 2018 tarihinde, Üniversitemiz İnsan Hak ve Hürriyetleri Topluluğu tarafından düzenlenen, Fen Edebiyat Fakültesi Şair Şeyhi Konferans Salonunda, Çocuk Gelişim Uzmanı Harika AY ve Kütahya İl Müftü Yardımcısı Tuğba ANATOPRAK'ın katılacağı "Çocuk İstismarı" isimli etkinlik düzenlenmiştir.
- 19.01-03 ARALIK 2018 Üniversitemiz SKS, Bilgisayar ve Bilişim Topluluğu tarafından düzenlenen SERA AVM'de, DOWN Sendromlu Çocukların çalışacağı "DOWN CAFE" isimli etkinlik düzenlenmiştir.
- 20.10-17 ARALIK 2018 tarihinde, Üniversitemiz İktisadi ve İdari Bilimler Fakültesi tarafından, 10 Aralık İnsan Hakları Günü münasebetiyle düzenlenen, Medeniyet Araştırmaları ve Lisan-ı Topluluğu tarafından düzenlenen, Dr. Öğr. Üyesi Selami ERDOĞAN'ın katılacağı "1876 Kanun-i Esasiye'den Günümüze Türk Anayasalarında İnsan Hakları" isimli konferans düzenlenmiştir.
- 21.15-16 ARALIK 2018 tarihinde, Üniversitemiz SKS, Sosyal Kooperatifçilik Topluluğu tarafından düzenlenen, Kütüphane Konferans Salonunda, Genç İş Kooperatif Ortaklarından Uzman Eğitimci Elif GÖNÜLTAŞ ve Metin ÖZARSLAN'ın katılacağı "Sosyal Kooperatifçilik Kuruluşu ve İşleyişi" isimli eğitim etkinliği düzenlenmiştir.

SEMİNERLER

1. 20-21 ŞUBAT 2018 tarihinde, İnovasyon ve Liderlik Topluluğu tarafından, Fen Edebiyat Fakültesi Şeyh-i Sinan Konferans Salonun 'da Ataman ÖZBAY' ın katıldığı "**Geleceğin Bu Seminerde**" konferansı düzenlenmiştir.
2. 17 ARALIK 2018 tarihinde, Üniversitemiz Rektörlük Kariyer ve Mezun Merkezi Koordinatörlüğü tarafından düzenlenen, Saat:(15.30-17.00)Şaphane Meslek Yüksekokulunda, Öğr. Gör. H. Feyyaz EBEOĞLUGİL, Neşe AYGARHOĞLU'nun katılacağı "**Özgeçmiş Hazırlama(CV), Etkili İş Görüşmesi, Mülakat Teknikleri ve İş Arama Becerileri**" eğitim semineri düzenlenmiştir.

SÖYLEŞİ

22 ŞUBAT 2018 tarihinde, İnovasyon ve Liderlik Topluluğu tarafından, İ.İ.B.F. Amfi 2'de, Erbakan MALKOÇ'un katıldığı "**Girişimcilik**" Söyleşisi düzenlenmiştir.

TÖRENLER - ÖDÜL GECELERİ

18 OCAK 2018 tarihinde, Dış İlişkiler Koordinatörlüğü tarafından, “Bilgi Güçtür Yaş Mühim Değildir” isimli Avrupa Birliği Stratejik Ortaklıklar (KA2) projesi kapsamında eğitim gören 50 yaş üstü bireylerin “Olgun Gençler” isimli mezuniyet töreni düzenlenmiştir.

ANMA GECESİ-YÜRÜYÜŞ

20 ŞUBAT 2018 tarihinde, İslami İlimler Fakültesi, Kütahya İl Müftülüğü, Kütahya İl Milli Eğitim Müdürlüğü tarafından ortaklaşa düzenlenen “**Minik Eller, Mehmetçik için Duaya**” konulu dua programı düzenlenmiştir.

2019 YILI İÇİNDE PLANLANAN GERÇEKLEŞECEK KÜLTÜREL VE SANATSAL ETKİNLİKLER

ETKİNLİK TÜRÜ	2019
Konferans	11
Seminer	2
Sergi – Gösteri-Konser – Festival-Sinema Gösterimi- Şenlik	1
Toplam	14

KONFERANSLAR

1. Kütahya Dumlupınar Üniversitesi, Kütahya İl Sağlık Müdürlüğü, Kütahya Sağlık Bilimler Üniversitesi tarafından ortaklaşa düzenlenen Ruh Sağlığını Güçlendirme ve İntiharı Önleme 10 Ekim 2019 tarihinde saat 14:00 'da İktisadi ve İdari Bilimler Fakültesi Amfi 2 düzenlenecektir.
1. Üniversitemiz Sağlık Kültür ve Spor Daire Başkanlığı İlim Fikir ve Edebiyat Topluluğu tarafından düzenlenen Prof. Dr. Halis Aydemir'in konuşmacı olarak katılacağı İdeal Öğretmen Olmak konferans 10 Ekim 2019 tarihinde saat 14.45'te İslami İlimler Fakültesi Konferans Salonunda düzenlenecektir.
2. Üniversitemiz Kariyer ve Mezun Merkezi Koordinatörlüğü tarafından düzenlenen Kıdemli İnsan Kaynakları Uzmanı Gülşah Dinçer Takıl ve LAV İnsan Kaynakları Müdürü Mahir Kandemir'in konuşmacı olacakları İnsan Kaynakları Uygulamaları ve Yeni Yönelimler konulu program 28 Kasım 2019 saat 14.00'da düzenlenecektir.
3. Üniversitemiz Sağlık Kültür ve Spor Daire Başkanlığı Engelsiz Hayat Topluluğu tarafından düzenlenen Engel Olma Farkında Ol konulu etkinlik 03 Aralık 2019 tarihinde saat 11.00'da Sevgi Yolunda düzenlenecektir.
4. Üniversitemiz Sağlık Kültür ve Spor Daire Başkanlığı Genç Tema ve Çevrecilik Topluluğu tarafından düzenlenen Doç. Dr. Yavuz Bozkurt'un konuşmacı olarak katılacağı Temiz Gelecek konulu etkinlik 03 Aralık 2019 tarihinde saat 13.00 'da Germiyan Kampüsü Güzel Sanatlar Meslek Yüksekokulunda düzenlenecektir.
5. Üniversitemiz Sağlık Kültür ve Spor Daire Başkanlığı DUSCART Alternatif Enerjili Araçlar Topluluğu tarafından düzenlenen DUSCART Araç Lansmanı 06 Aralık 2019 tarihinde saat 16.00'da SERA AVM' de düzenlenecektir
6. Üniversitemiz Sağlık Kültür ve Spor Daire Başkanlığı Genç Yeşilay Topluluğu tarafından düzenlenen Kamile Kemal, Ebru Topal, Büşra Kaya, Fadime Yeyin, Mustafa Berk Tanrıkulu'nun konuşmacı olacakları Bağımlılıklarla Mücadele Akran Eğitimi Projesi konulu etkinlik 07 Aralık 2019 tarihinde saat 14.00'da Eğitim Fakültesi Mavi Salonda düzenlenecektir.
7. Üniversitemiz tarafından 10 Aralık Dünya İnsan Hakları Günü dolayısıyla düzenlenecek olan ve Dr. Öğr. Üyesi Suat Söylemez'in konuşmacı olarak katılacağı Teknoloji Çağında İnsan Hakları konulu etkinlik 12 Aralık 2019 tarihinde, saat 14.00'te İktisadi ve İdari Bilimler Fakültesi Amfi-2'de düzenlenecektir.
8. Üniversitemiz Sağlık Kültür ve Spor Daire Başkanlığı Çağdaş Gençlik Topluluğu tarafından düzenlenen NLP Uzmanı ve Yaşam Koçu Nefise Alpertürk'ün konuşmacı olacağı Kadının Toplumdaki Yeri konulu konferans 16 Aralık 2019 tarihinde saat 14.00'da Fen Edebiyat Fakültesi Konferans Salonunda düzenlenecektir.

9. Üniversitemiz Sağlık Kültür ve Spor Daire Başkanlığı LÖSEV Topluluğu tarafından düzenlenen Yasemin Durukan'ın konuşmacı olacakları Bu İşte Bir Fayda Var konulu seminer 18 Aralık 2019 13.30'da Fen Edebiyat Fakültesi Konferans Salonunda düzenlenecektir.

10. Üniversitemiz Kütahya Sosyal Bilimler Meslek Yüksekokulu Müdürlüğü tarafından düzenlenen Reis Gıda Anonim Şirketi Yönetim Kurulu Başkanı Mehmet Resi'nin konuşmacı olarak katılacağı Markalaşma Süreci-Farkındalık Yaratma konulu 2019 - 2020 Eğitim Öğretim Dönemi Akademik Yılı Açılış Dersi 18 Eylül 2019 tarihinde saat 13.00' da Kütahya Dumlupınar Üniversitesi Germiyan Yerleşkesi düzenlenecektir.

SEMİNERLER

1. Üniversitemiz Sağlık Kültür ve Spor Daire Başkanlığı Uluslararası Ticaret Topluluğu tarafından düzenlenen Süleyman Ölçer, Kamil Ölçer, Ali Alper Olgun, Fatih Aydın'ın konuşmacı olarak katılacakları Üniversite-İş Dünyası Buluşması konulu etkinlik 16 Ekim 2019 tarihinde saat 14.00'da İktisadi ve İdari Bilimler Fakültesi Amfi-2' de düzenlenecektir.

2. Üniversitemiz Sağlık Kültür ve Spor Daire Başkanlığı Bilgi ve Değerler Topluluğu tarafından düzenlenen Dr. Öğr. Üyesi Ömer Faruk Erdoğan'ın konuşmacı olarak katılımıyla "Var Olmak ve İnsanın Varlık Amacı" konulu seminer 23 Ekim 2019 tarihinde saat 13.30'da İslami İlimler Fakültesi Seminer Salonunda düzenlenecektir.

SÖYLEŞİ

1. Üniversitemiz Sağlık Kültür ve Spor Daire Başkanlığı Sosyal Yaşamı Destekleme Topluluğu ve Engelsiz Öğrenci Birimi tarafından ortaklaşa düzenlenen farkındalık yaratmak adına sosyal bir deney videosu çekimi Youtuber Serhat ERÖNAL ile engelliler üzerine söyleşi 30-31 Ekim 2019 tarihinde saat 14.00'da İktisadi ve İdari Bilimler Fakültesi Amfi-2 düzenlenecektir.

2. Üniversitemiz Sağlık Kültür ve Spor Daire Başkanlığı Engelsiz Hayat Topluluğu olarak Biyonik Kulaklı Çocuklar Derneği ile ortaklaşa düzenlenen tiyatro oyuncusu olan Doğukan Nazif Soykök, Kadriye Polat, Musa Öney ve engelli öğrencilerinde katılımlarıyla Stand up gösterisi 26 Kasım 2019 tarihinde saat 14.00'da Fen Edebiyat Fakültesi Germiyanoğlu Yakup Bey Konferans Salonunda düzenlenecektir.

SERGI – GÖSTERİ-KONSER – FESTİVAL-SİNEMA GÖSTERİMİ- ŞENLİK

Üniversitemiz Sağlık Kültür ve Spor Daire Başkanlığı Sosyal Yaşamı Destekleme Topluluğu, Büyüdüm Çocuk Oldum Topluluğu, Dağcılık Topluluğu ve Engelsiz Öğrenci Birimi ile ortaklaşa düzenlenen Otizm Derneğinden ve Şair Şeyhi İlkokulu 3.ve 4.sınıf öğrencilerin katılımıyla "Engelsiz Büyüyen Çocuklar" etkinliği 25 Ekim 2019 tarihinde saat 08.30' da tırmanma duvarı önünde düzenlenecektir.

2020 YILI İÇİNDE PLANLANAN GERÇEKLEŞECEK KÜLTÜREL VE SANATSAL ETKİNLİKLER

ETKİNLİK TÜRÜ	2020
Konferans	4
Seminer	3
Söyleşi	1
Şenlik -Konser – Festival	1
Toplam	9

KONFERANSLAR

1. Üniversitemiz bünyesinde faaliyet gösteren İnovasyon ve Liderlik Topluluğu 05 Mart 2020 tarih 10:00-16:00 saatleri arasında Fen Edebiyat Fakültesi Germiyanoğlu Yakup Bey Salonunda ekte isimleri yer alan konuşmacıların katılımlarıyla "Yükselen Topuklar" adlı konferans yapılacaktır.

2. Üniversitemiz Sağlık Kültür ve Spor Daire Başkanlığı Lisan-ı Hal Topluluğunun 05 Mart 2020 tarih 14:30'da İslami İlimler Fakültesi konferans salonunda Kamile UĞURLU'nun katılımıyla düzenlemeyi planladığı "Hayattan Keyif Almak - Sınır Kalıplarını Kırmak" konulu konferansı yapılacaktır.

3. Üniversitemiz Sağlık Kültür ve Spor Daire Başkanlığı Renk Körü Fikirler Topluluğunun 10 Mart 2020 tarih saat 14:30'da Güzel Sanatlar Fakültesi kırmızı salonda Psikolog Sevde SAYGILI'nın konuşmacı olarak katılımıyla düzenlemeyi planladığı "Kişiyi Bağımlılık Mı? Bağlılık Mı?" konulu konferansı yapılacaktır.

4. Üniversitemiz Kütüphane ve Dokümantasyon tarafından Türk Kültüründe Ağaç ve Orman konulu konferans Türk Kültüründe Ağaç ve Orman konulu konferans Google Meet üzerinden 12 Kasım 2020 Perşembe günü saat 15.00'te yapılacaktır.

SEMİNERLER

1. Üniversitemiz İktisadi ve İdari Bilimler Fakültesi İşletme (İ.Ö.) 2005 yılı mezunu ve Drivee Firması kurucusu Sayın Emir ÇAVUŞ ile Kariyer ve Mezun Merkezi Koordinatörlüğü tarafından tüm mezunlara, öğrencilere ve girişimciliğe meraklı personele yönelik olarak "Yeni Nesil Girişimcilik" konulu online seminer yapılacaktır.

2. Üniversitemiz Sağlık Kültür ve Spor Daire Başkanlığı Engelsiz Hayat Topluluğu ile Kütahya Sağlık Bilimleri Üniversitesi Engelsiz Hayat Topluluğu ortaklaşa olarak 28 Şubat 2020 tarihinde İktisadi ve İdari Bilimler Fakültesi ve Fen Edebiyat Fakültesi kantinlerinde 28 Şubat Nadir Hastalıkları günü kapsamında "Gör, Duy, Farket" adlı farkındalık etkinliği yapılacaktır.

3. Edebiyat Fakültesi Germiyanoğlu Yakup Bey konferans salonunda ekte bilgileri bulunan konuşmacıların katılımlarıyla "QNB Finansbank Kariyer" konulu etkinlik yapılacaktır.

SÖYLEŞİ

Üniversitemiz bünyesinde faaliyet gösteren Fotoğrafçılık ve Sinema Topluluğunun 26 Şubat 2020 tarih saat 15:00'da Bedesten Cep Sinemada yönetmen-yapımcı Zeynep Kaya'nın konuşmacı olarak katılımıyla düzenlemeyi planladığı sinema ve stock fotoğrafçılığın yıllar içindeki değişimi ve gelişimi üzerine söyleşi yapılacaktır.

ŞENLİK -KONSER – FESTİVAL

Üniversitemiz bünyesinde faaliyet gösteren Engelsiz Hayat Topluluğumuz Kütahya Sağlık Bilimleri Üniversitesi Engelsiz Hayat Topluluğu ile birlikte 8 Mart Dünya Emekçi Kadınlar günü sebebiyle 05-09 Mart 2020 tarihleri arasında İktisadi İdari Bilimler Fakültesi Halı Sahasında farkındalık amacıyla öğrencilerimiz arasında "Kadın Futbol Turnuvası" nı, turnuva sonunda kupa madalya töreni ve mini konser yapılacaktır.

[6.9] Covid-19 Pandemisi İle Başedebilmek İçin Üniversite Program(ları) Sayısı

Covid 19 pandemisi sırasında eğitim-öğretim faaliyetleri ile sosyal ve kültürel aktivitelerin sorunsuz bir şekilde yürütülebilmesi için Kütahya Dumlupınar Üniversitesi tarafından uygulamaya geçirilmiş programlar mevcuttur. Bu programlar:

1. Uzaktan Eğitim Politika Belgesi oluşturulmuştur.
2. Uzaktan Eğitim Stratejik Plan oluşturulmuştur.
3. ALMS adlı yazılım bulunmaktadır.
4. Perculus adlı yazılım bulunmaktadır. (Sanal Sınıf ve e-Toplantı Platformu)
5. COVID-19 Pandemi Süreci nedeniyle yürütülen uzaktan eğitim sürecinde, bilgisayar laboratuvarları vb. alanları tüm üniversite öğrencilerinin kullanımına açılmıştır.
6. Uzaktan/karma eğitim süreçleri için öğrenci geri bildirimleri kapsamında gerçekleştirilen iyileştirmelere ilişkin uygulamalar bulunmaktadır.
7. Üniversitemiz Senatosunda alınan karar gereği 2019-2020 bahar yarıyılı ara sınavları ödev, proje, uygulama ödevi vb. şeklinde yapılmasına karar verilmiştir.
8. Üniversitemizde yer alan tüm öğretim elemanlarının öğretim yetkinliğini geliştirmek üzere, uzaktan öğretim süreçleri hakkında altı grup halinde çevrimiçi toplantılar düzenlenmiştir.

9. Üniversitemiz pandemi sürecinde öğrencilerle kolay erişim sağlayabilmek için whatsapp uygulamasını aktif şekilde kullanmaktadır.
10. Çevirim içi sosyal ve kültürel etkinlikler düzenlenmiştir.

1. Uzaktan Eğitim Politika Belgesi oluşturulmuştur.

T.C.
KÜTAHYA DÜMLUPINAR ÜNİVERSİTESİ
UZAKTAN EĞİTİM UYGULAMA VE ARAŞTIRMA MERKEZİ
UZAKTAN EĞİTİM POLİTİKA BELGESİ

Üniversitemiz Uzaktan Eğitim Uygulama ve Araştırma Merkezi (UZEM), iletişim ve bilgi teknolojilerine dayalı olarak Üniversitedeki ön lisans, lisans, yüksek lisans, sürekli eğitim ve yaşam boyu eğitim dâhil olmak üzere tüm eğitim programları kapsamında uzaktan yapılan eğitim için plan, program, koordinasyon ve uygulama faaliyetlerine destek sağlamayı hedeflemektedir. Bu hedef doğrultusunda;

- Uzaktan/karma eğitim ve öğretim faaliyetlerinde memnuniyet düzeyinin artırılmasını
- Uzaktan/karma eğitimde kurumsal kültürünün geliştirilmesini
- Uzaktan/karma eğitim programları öğrencilerinin yüz yüze eğitim öğrencileriyle eş değer kurumsal destek ve hizmetlere sahip olabilmelerini
- Uzaktan/karma eğitim programlarında kalite ölçütlerine dayanan ve etkisi kanıtlanmış tekniklerin uygulanması, bilinmesi ve benimsenmesini
- Uzaktan/karma eğitim konusunda Ar-Ge faaliyetleri yürütmeyi
- Yeni teknolojilerin uygulanması ve kullanılmasıyla ilgili olarak Uzaktan/karma eğitim programları öğrencilerine eğitim ve destek sağlamayı
- Uzaktan/karma eğitim programları ortamlarının kalitesini değerlendirme ve iyileştirici çalışmalar yürütmeyi
- Sivil toplum ve endüstriden paydaşlar ile ilişkilerin güçlendirilmesini
- Üniversitemiz tarafından sunulan Uzaktan/karma eğitimlerin kalitesinin artırılmasını ilke edinmiştir.

2. Uzaktan Eğitim Stratejik Plan oluşturulmuştur.

Uzaktan Eğitim Stratejik Plan oluşturulmuştur.

[Kütahya Dumlupınar Üniversitesi Uzaktan Eğitim Uygulama ve Araştırma Merkezi 2020-2023 Stratejik Planı.pdf](#)

3. ALMS adlı yazılım bulunmaktadır.

ALMS adlı yazılım bulunmaktadır.

Kütahya Dumlupınar Üniversitesi'nin uygulanmakta olan uzaktan/karma eğitim süreçlerine özgü olarak belirlenmiş öğrenme yöntem ve yaklaşımları bulunmaktadır. Üniversitemiz Uzaktan Eğitim Merkezi bünyesinde uzaktan eğitim amaçlı Advacity firmasına ait ALMS adlı yazılım kullanılmaktadır.

Bu yazılım ALMS'in görevleri aşağıdaki gibi sıralanabilir;

- Kullanıcı kayıt ve yönetim işlemlerini yapmak,
- Öğitmen ders içeriklerinin öğrenciye ulaştırılmasını sağlamak,

- Öğrenci ve öğretmenler arasında iletişim ve etkileşimi sağlamak,
- Ölçme ve değerlendirme yapmak,
- Öğrenen eğitim bilgilerini takip etmek,
- Süreçler sonunda raporlama yapmak,

4. Perculus adlı yazılım bulunmaktadır. (Sanal Sınıf ve e-Toplantı Platformu)

Perculus adlı yazılım bulunmaktadır. (Sanal Sınıf ve e-Toplantı Platformu)

Perculus yazılımının görevleri aşağıdaki gibi sıralanabilir;

- Öğretmenin online ders içeriklerini kayıt etmesini sağlamak,
- Öğretmen ders içeriklerinin canlı olarak öğrenciye ulaştırılmasını sağlamak,
- Öğrenci ve öğretmenler arasında canlı iletişim ve etkileşimi sağlamak,
- Ölçme (anket) yapmak,
- Süreçler sonunda raporlama yapmak (yoklama ve izlenme oranları)

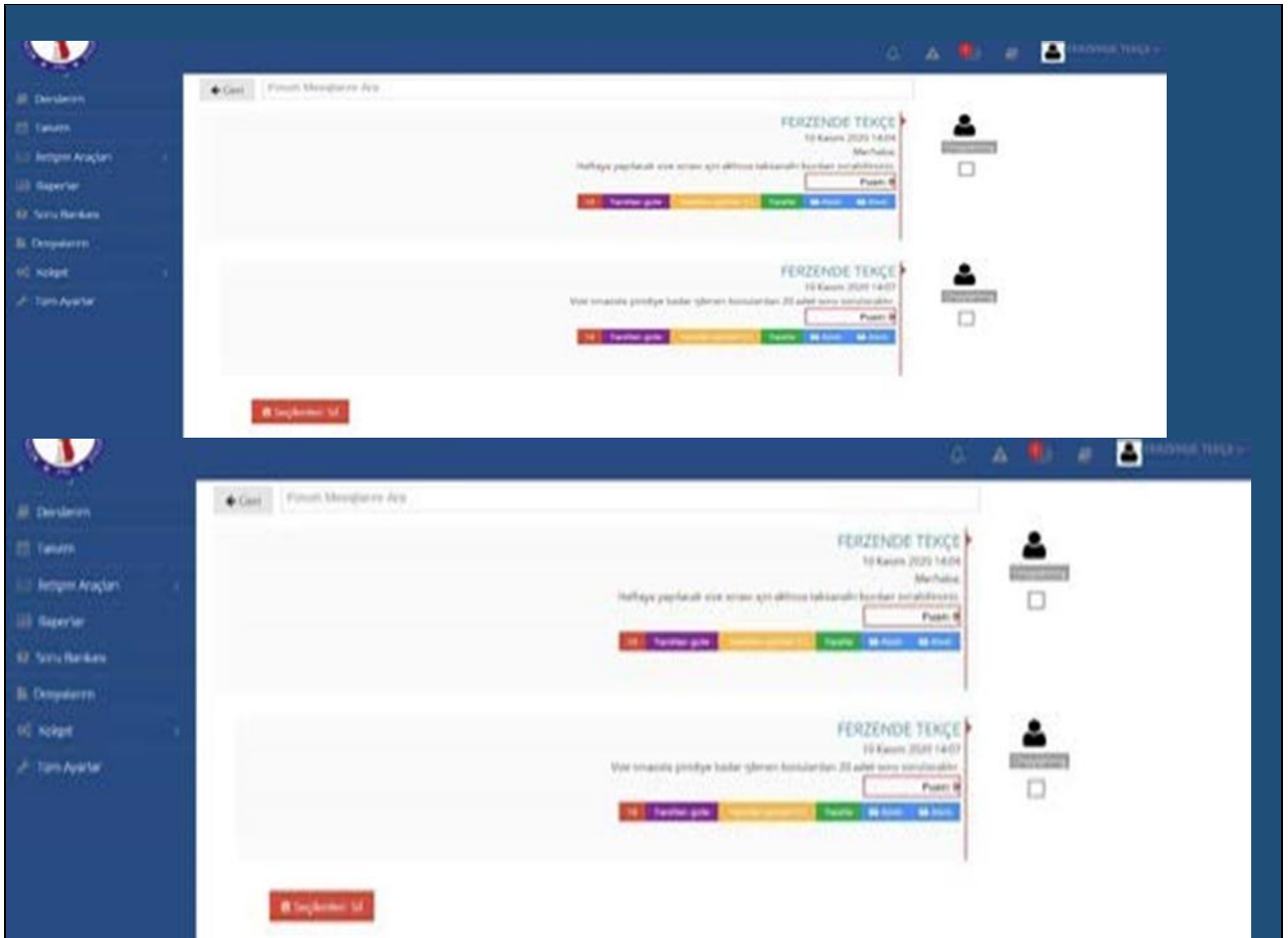

Mesajlaşma Ekranı (Kütahya Dumlupınar Üniversitesi, Türkiye)

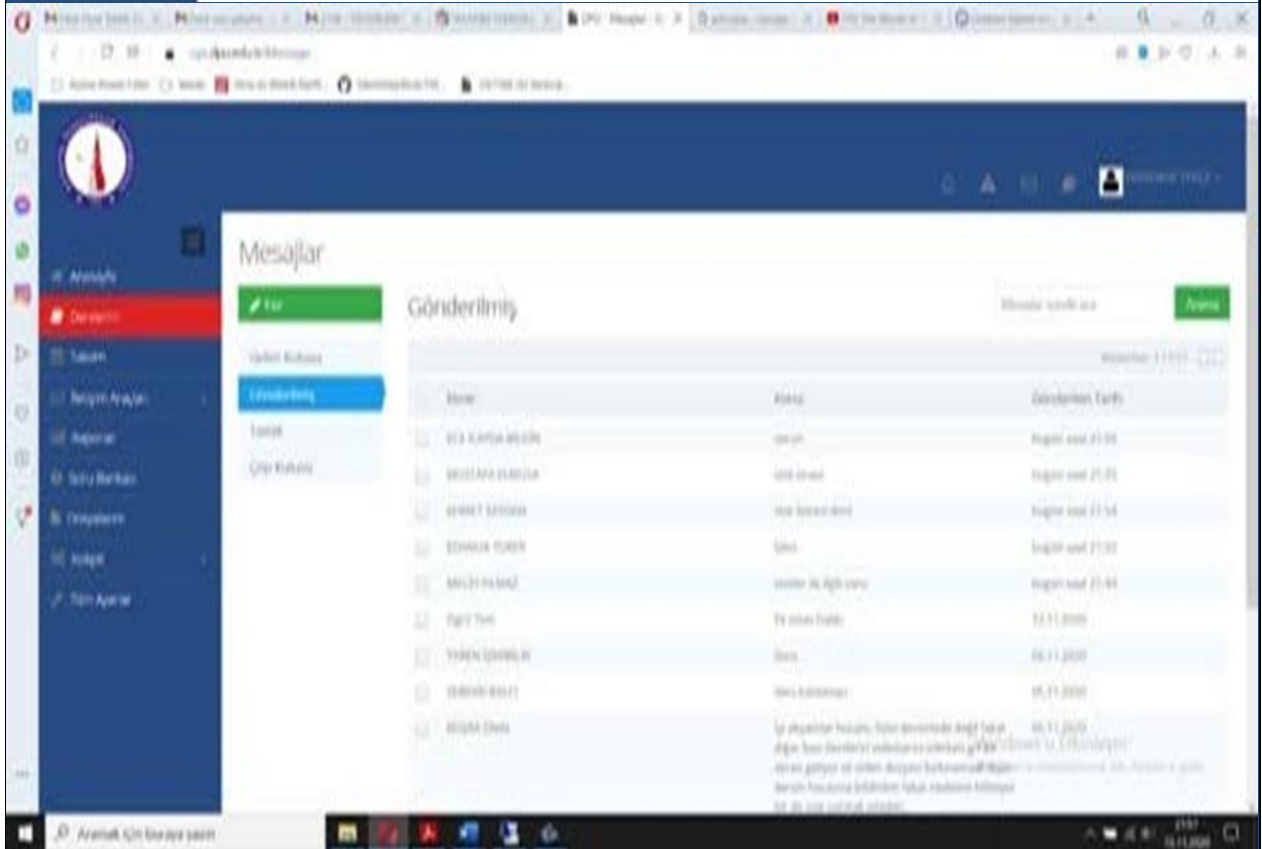
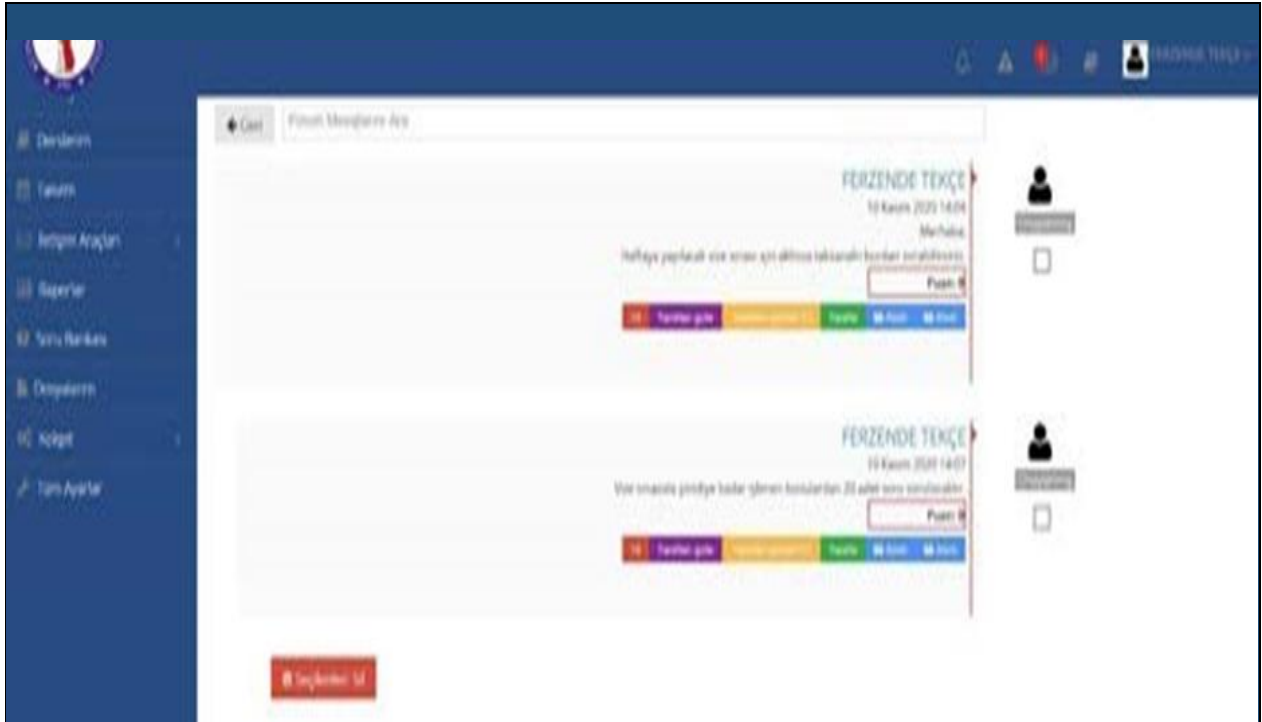

Öğretim Elemanı Soru Oluşturma Ekranı (Kütahya Dumlupınar Üniversitesi, Türkiye)

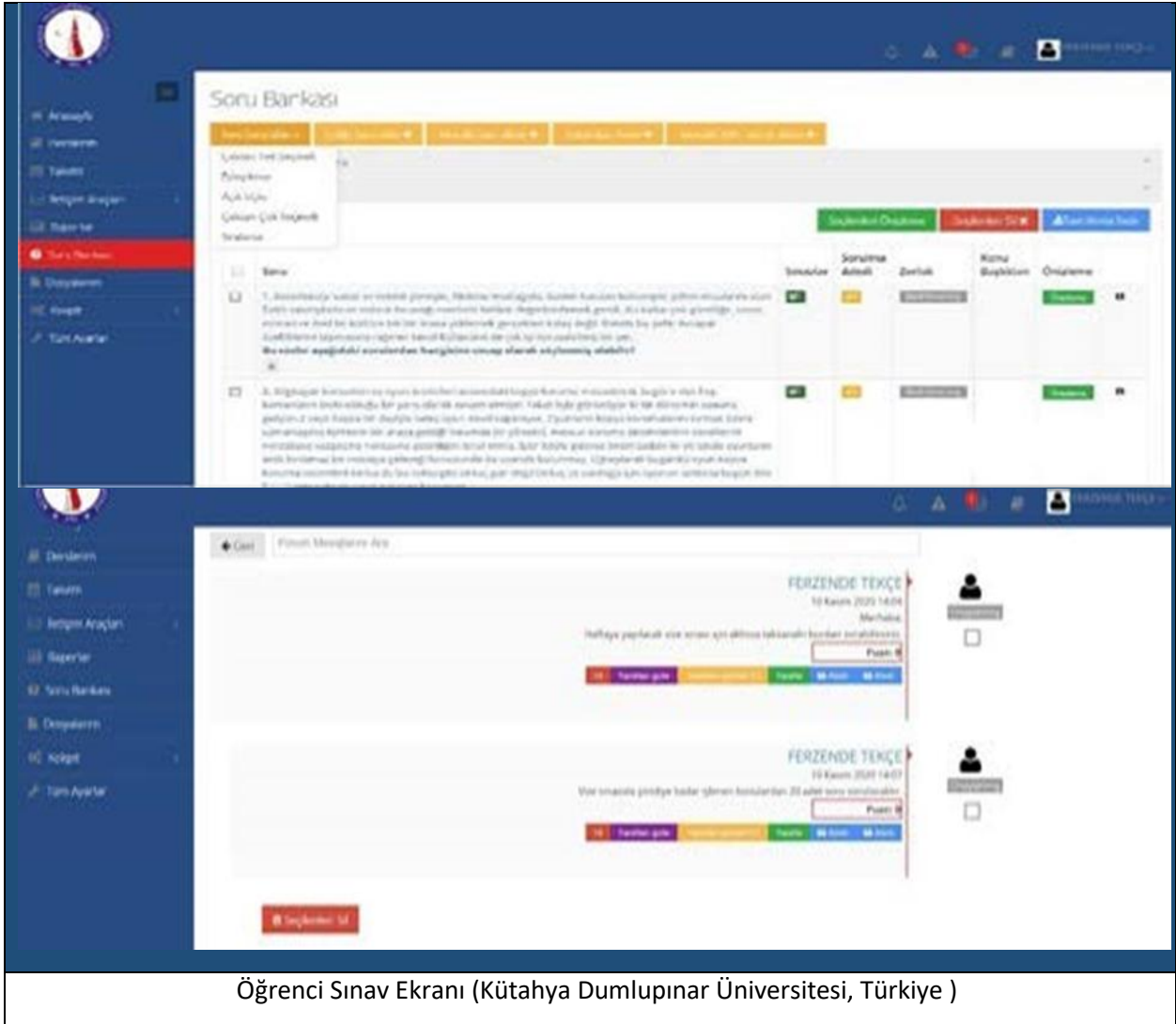

Soru Bankası

Soru No	Soru İçeriği	Durum	Kısmı Başlatıldı	Özellikler
1	1. Aşağıdaki tabloya bakarak en yüksek puanı alan öğrenciyi belirleyiniz. Tabloya bakarak en yüksek puanı alan öğrenciyi belirleyiniz. Tabloya bakarak en yüksek puanı alan öğrenciyi belirleyiniz. Tabloya bakarak en yüksek puanı alan öğrenciyi belirleyiniz.	Çözüldü	Çözüldü	Özellikler
2	2. Aşağıdaki tabloya bakarak en yüksek puanı alan öğrenciyi belirleyiniz. Tabloya bakarak en yüksek puanı alan öğrenciyi belirleyiniz. Tabloya bakarak en yüksek puanı alan öğrenciyi belirleyiniz. Tabloya bakarak en yüksek puanı alan öğrenciyi belirleyiniz.	Çözüldü	Çözüldü	Özellikler

Ferzende Tekçe
19 Kasım 2020 14:04
Mühür
Herhangi bir soruya yanıt verilmemiş durumda. Soruların tamamını çözmeye başlamak için tıklayınız.

Ferzende Tekçe
19 Kasım 2020 14:07
Mühür
Herhangi bir soruya yanıt verilmemiş durumda. Soruların tamamını çözmeye başlamak için tıklayınız.

Öğrenci Sınav Ekranı (Kütahya Dumlupınar Üniversitesi, Türkiye)

33,33 Puanlar

1 - Bilgisayar korsanları ve oyun üreticileri arasındaki kopya koruma mücadelesi, bugüne dek hep korsanları önde olduğu bir yarış olarak devam etmiştir. Fakat oyle görünüyor ki bir dönemin sonuna geliyoruz veya başka bir deyişle belki oyun devri kapanıyor. Oyunların kopya kornmalarını önlemek üzere uzmanlaşmış şirketlerin bir araya geldiği forumda bir görüşme, mevcut koruma sistemlerinin kendilerini neredeyse vazgeçme noktasına getirdiği kralof etmiş. İşler böyle gelse önümüzdeki iki yıl içinde oyunların artık kornlamaz bir noktaya geleceği konusunda da uyanık bulunmuş. Üzayarak bugünkü oyun kopya koruma sistemleri kornca da bu eskisi gibi birkaç gün değil birkaç ay süreli için oyunun üreticisi bugün bile bu süreçte satışı yapıp parasını kazanıyor. **Bu parçada aşağıdakilerden hangisine değinilmemiştir?**

4) Bilgisayar korsanlarının oyun kopya koruma sistemlerini etkisiz hâle getirme süresinin giderek uzadığına
b) Bilgisayar korsanları ve oyun üreticileri arasındaki mücadelede geleneksel seyirin değişmeye başladığına
c) Bilgisayar korsanları arasında oyun koruma sistemlerini karma faaliyetinin sürecine inanmaları olduğına
d) Oyun üreticilerinin doğru adımlar attığına dair değerlendirmenin bilgisayar korsanları cephesinden geldiğine
e) Oyun üreticilerinin koruma konusunda yaptıkları yatırımların karşılığını jimdiden almaya başladığına
 Boş bırak.

Kalan Süre: 19 dakika

Cevap Listesi

Boş A B Cevap kaydedildi Cevap kaydedilmemiş

Önceki 1/3 Soru

Kapat Tamamla

Videoya Soru Ekleme İçin Eğitmen Ekranı (Kütahya Dumlupınar Üniversitesi, Türkiye)

İlgili Sorular Test

$2 \cdot 4 = ?$

Sayıya Göster

Soru Tipi

Yanıt Olmasına Rağmen Devam Et

Genişlet

Cevaplar

Sık Sorulan: 2

Genel Bilgi: Tebliğler devam edebilirsiniz

İşlem

Akıllı Video Öğrenci Etkileşim Anı (Kütahya Dumlupınar Üniversitesi, Türkiye)

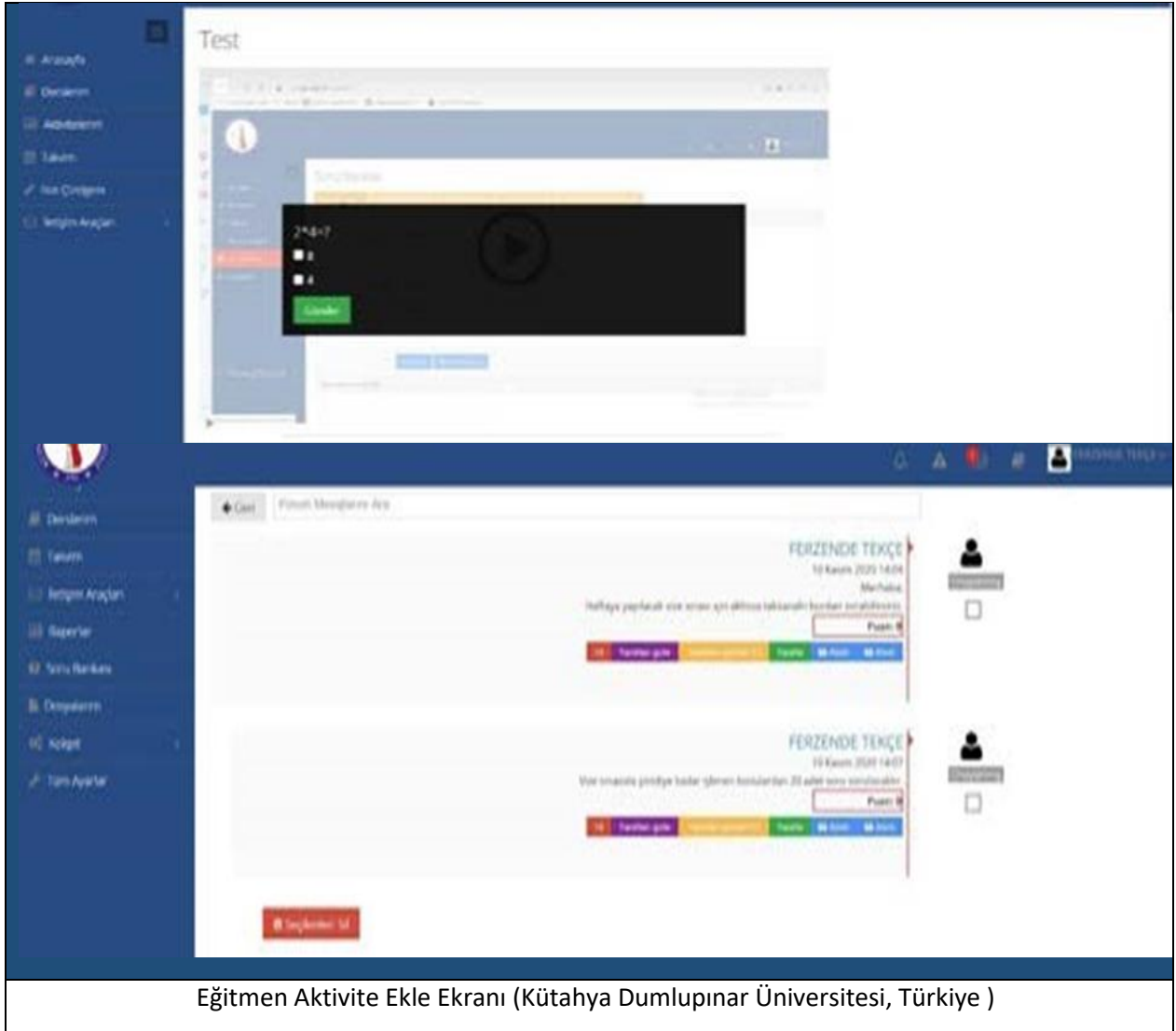

Eğitmen Aktivite Ekle Ekranı (Kütahya Dumlupınar Üniversitesi, Türkiye)

<ul style="list-style-type: none">+ Yeni Aktivite Ekle+ Ödev+ Sınav+ Forum+ Doküman+ Anket+ Sanal Sınıf+ Morpa Aktivitesi+ Dersdeo Videosu+ Video+ Sınıf İçi+ Link Aktivitesi+ Sözlük Ekle	Eğitmen aktivite ekleme ekranı
----------------------------------------------------------------------------------------------------------------------------------------------------------------------------------------------------------------------------------------------------------------------------------------------------------------------	--------------------------------

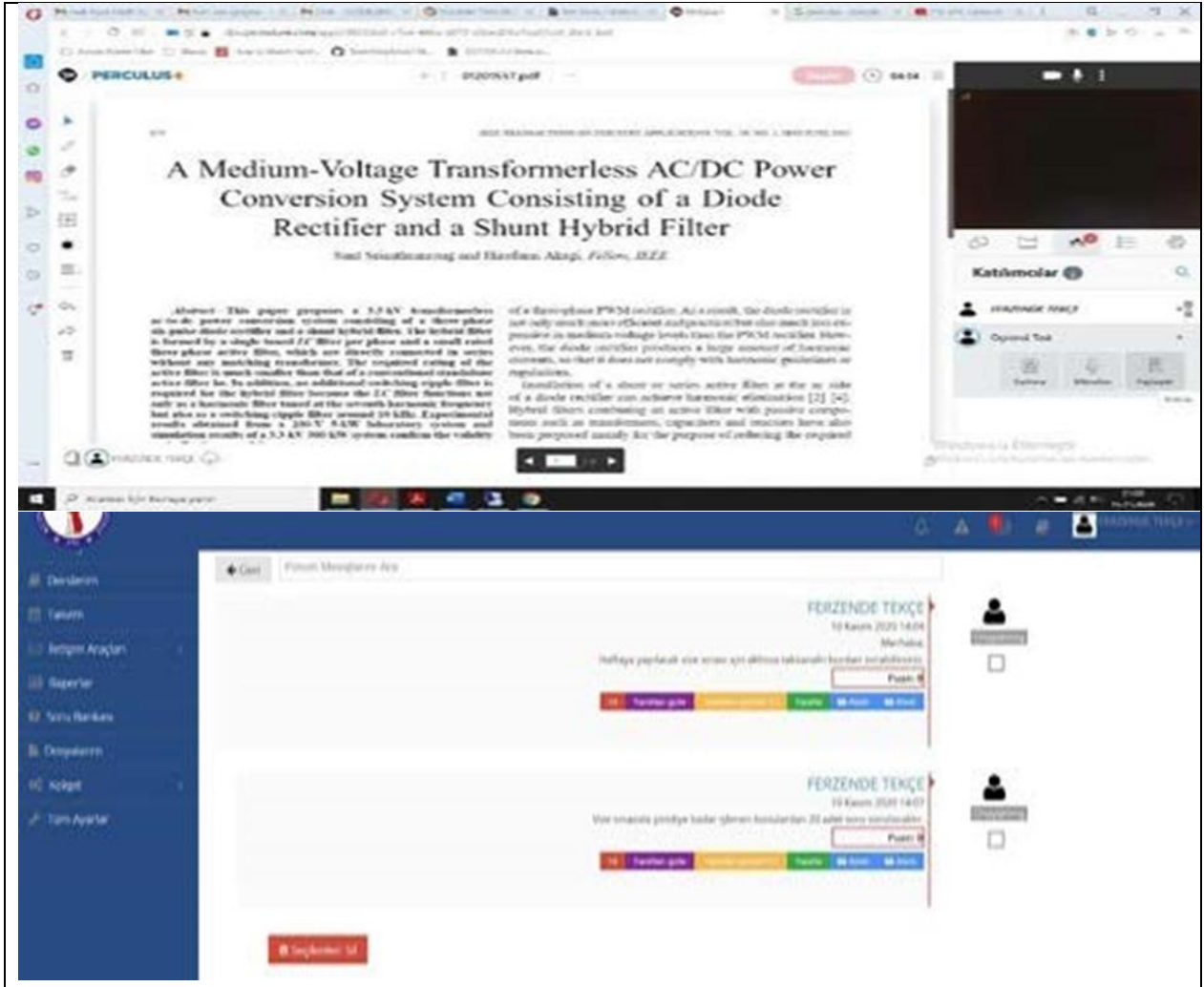

Perculus Diğer Paylaşım Seçenekleri (Kütahya Dumlupınar Üniversitesi, Türkiye)

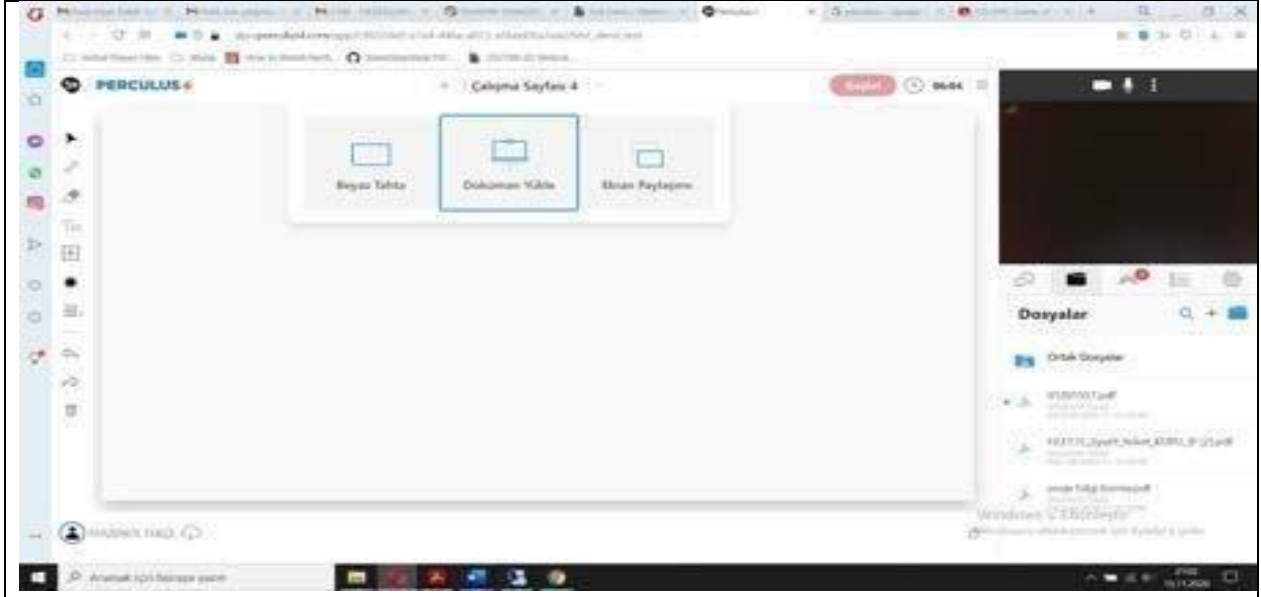

Perculus Anketi (Kütahya Dumlupınar Üniversitesi, Türkiye)

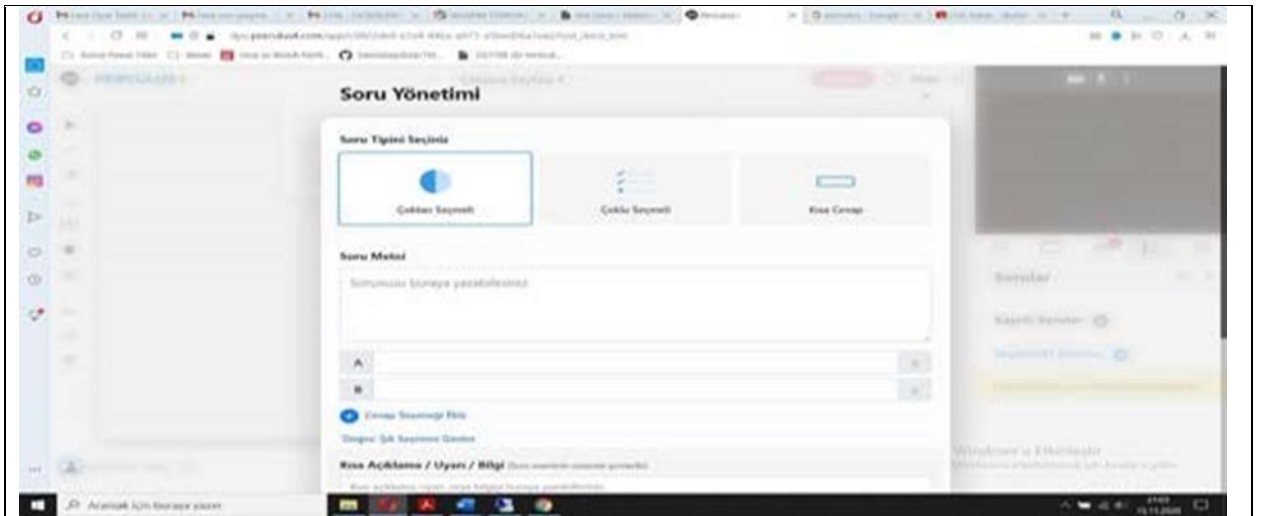

Perculus Anketi (Kütahya Dumlupınar Üniversitesi, Türkiye)

5. COVID-19 Pandemi Süreci nedeniyle yürütülen uzaktan eğitim sürecinde, bilgisayar laboratuvarları vb. alanları tüm üniversite öğrencilerinin kullanımına açılmıştır.

COVID-19 Pandemi Süreci nedeniyle yürütülen uzaktan eğitim sürecinde, bilgisayar laboratuvarları vb. alanları tüm üniversite öğrencilerinin kullanımına açılması.

Öğrenciler Öğrenme Yönetim Sistemimiz üzerinde bulunan sınavlar dâhil tüm uygulamalara bilgisayar, tablet veya mobil cihazlarından erişim sağlayabilmektedirler. Öğrencilerden gelen talepler kurumumuzca izlenmiş, bilgisayar ve internet imkânı olmayan öğrencilere yönelik çözümler oluşturulmuştur. Yükseköğretim Kurulu Başkanlığı tarafından "Dijital ortamlara erişim olmayan öğrencilere yönelik çözümlerin üretilmesi kapsamında diğer Üniversitelerle işbirlikleri yapılmasıyla ilgili önerileri" dikkate alınmıştır. COVID-19 Pandemi Süreci nedeniyle yürütülen uzaktan eğitim sürecinde, bilgisayar laboratuvarları vb. alanları tüm üniversite öğrencilerinin kullanımına açılmıştır. <https://www.dpu.edu.tr/index/duyuru/1760/bilgisayar-laboratuvarlarini-kullanima-acan-universiteler> adresinden öğrencilerimize duyurulmuştur.

6. Uzaktan/karma eğitim süreçleri için öğrenci geri bildirimleri kapsamında gerçekleştirilen iyileştirmelere ilişkin uygulamalar bulunmaktadır.

Üniversitemiz Senatosunda alınan karar gereği 2019-2020 bahar yarıyılı ara sınavları ödev, proje, uygulama ödevi vb. şeklinde yapılmasına karar verilmiştir.

Uzaktan/karma eğitim süreçleri için öğrenci geri bildirimleri kapsamında gerçekleştirilen iyileştirmelere ilişkin uygulamalar bulunmaktadır. Öğrenciler, sistemde yaşadıkları sorunları, istek ve taleplerini yardım masası seçeneğini kullanarak sistem yöneticilerine iletebilmektedirler (kanıt dosyası Uzaktan eğitim sistemi Yardım Masası örneği). Öğrencilerden alınan geri bildirimler iyileştirmeye yönelik karar alma sürecinde değerlendirilmiştir. Öğrencilerden gelen mailler ve yapılan görüşmeler sonucunda Üniversitemiz Senatosunda alınan karar gereği 2019-2020 bahar yarıyılı ara sınavları ödev, proje, uygulama ödevi vb. şeklinde yapılmasına karar verilmiştir.

**KÜTAHYA DÜMLUPINAR ÜNİVERSİTESİ
SENATO KARARLARI**

TOPLANTI SAYISI: 16	KARAR TARİHİ: 22/04/2020
<p>Ek-1. Kütahya DPO Öğrenci İşleri Daire Başkanlığının 21.04.2020 tarihli ve 300-E.15562 sayılı yazıları gereği; 2019- 2020 bahar yarıyılında uzaktan öğretimle yapılan derslerin ara sınavlarına ilişkin uygulamalar üzerine görüşüldü.</p> <p>Yapılan görüşmeler sonucunda; Üniversitemiz Uzaktan Öğretim Komisyonunun 21.04.2020 tarihli toplantısında, 2019- 2020 bahar yarıyılında uzaktan öğretimle yapılan derslerin ara sınavlarına ilişkin uygulamalar ile ilgili tekliflerinin 2. Maddesinde yer alan "Sınavlar, ilgili dersin öğretim elemanı tarafından akademik takvimde belirtilen ara sınav başlama tarihine kadar (04.04.2020) öğrencilere ödev, proje, uygulama ödevi vb. şeklinde verilecektir." ibaresindeki 04.04.2020 tarihli 04.05.2020 olarak senatoya değiştirilmiş şekilde 2547 sayılı Kanun'un 14. maddesi uyarınca kabulüne oy birliği ile;</p>	<p>2020.Senato.188- Kütahya DPO Öğrenci İşleri Daire Başkanlığının 21.04.2020 tarihli ve 300-E.15562 sayılı yazıları gereği; 2019- 2020 bahar yarıyılında uzaktan öğretimle yapılan derslerin ara sınavlarına ilişkin uygulamalar üzerine görüşüldü.</p> <p>Yapılan görüşmeler sonucunda; Üniversitemiz Uzaktan Öğretim Komisyonunun 21.04.2020 tarihli toplantısında, 2019- 2020 bahar yarıyılında uzaktan öğretimle yapılan derslerin ara sınavlarına ilişkin uygulamalar ile ilgili tekliflerinin 2. Maddesinde yer alan "Sınavlar, ilgili dersin öğretim elemanı tarafından akademik takvimde belirtilen ara sınav başlama tarihine kadar (04.04.2020) öğrencilere ödev, proje, uygulama ödevi vb. şeklinde verilecektir." ibaresindeki 04.04.2020 tarihli 04.05.2020 olarak senatoya değiştirilmiş şekilde 2547 sayılı Kanun'un 14. maddesi uyarınca kabulüne oy birliği ile;</p>

ASLI GİBİDİR

22 Nisan 2020

Prof. Dr. Abla BATUR
Genel Sekreter V.

2019-2020 BAHAR YARIYILINDA UZAKTAN ÖĞRETİM YAPILAN DERSLERE AİT ARA SINAV UYGULAMALARI

T.C. Cumhurbaşkanlığının Covid-19 pandemisi nedeniyle 16 Mart 2020 tarihinde aldığı karar kapsamında, Yükseköğretim Yürütme Kurulunun 18.03.2020 tarihli toplantısında 2019-2020 Bahar yarıyılında sınırlı kalmak kaydıyla, Üniversitelerde eğitim öğretim faaliyetlerinin uzaktan öğretim yöntemiyle sürdürülmesine karar verilmiştir.

Bu nedenle, Üniversitemiz Senatosunun 26.03.2020 tarihli toplantısında alınan karar gereği, 2019-2020 bahar yarıyılı derslerinin 30.03.2020 tarihinde uzaktan öğretim yöntemiyle yapılmasına başlanmıştır.

Uzaktan öğretime başlandığından itibaren eys.dpu.edu.tr adresimiz üzerinden 5473 farklı derse kayıtlı olan 33986 öğrenci günlük 20.000'in üzerinde erişim sağlayarak 12901 sanal sınıf ve 4425 ders videosu, 2284 farklı dokümana erişim sağlayarak toplamda 350.000'nin üzerinde erişime ulaşılmış ve sistem başarılı ve hedefe uygun şekilde yürütülmektedir.

Üniversitemiz uzaktan öğretim sistemi üzerinden 2019-2020 bahar yarıyılı ara sınavlarını çoktan seçmeli, açık uçlu, boşluk doldurma, klasik ve ödev/proje, uygulama ödevi şeklinde yapmak üzere seçenekli olarak altyapısını kurmuştur. Ara sınav uygulamaları ile ilgili olarak;

1. Covid-19 pandemisi sürecindeki günlük gelişmeler (sokağa çıkma yasağı, yaş sınırlaması, büyükşehir giriş/çıkış sınırlamaları vb.) sebebiyle öğrencilerimizin online ara sınav sistemine eşit şartlarda erişiminde yaşanabilecek olumsuzlukları ve mağduriyetleri ortadan kaldırmak amacıyla pandemi süreciyle sınırlı olmak kaydıyla bahar yarıyılı ara sınavlarının; ödev, proje, uygulama ödevi vb. şeklinde yapılmasına karar verilmiştir. Ara sınavların bu şekilde yapılması ile internet erişim sıkıntısı, elektrik kesintisi, kırsal kesimde ikamet nedeniyle sisteme erişim güçlüğü, mobil cihaz ve bilgisayar kısıtı durumları gibi olumsuzlukların ortadan kaldırılması hedeflenmiştir.
2. Sınavlar, ilgili dersin öğretim elemanı tarafından akademik takvimde belirtilen ara sınav başlama tarihine kadar (04.05.2020) öğrencilere ödev, proje, uygulama ödevi vb. şeklinde verilecektir.
3. Öğrenciler 27 Mayıs tarihine kadar ödev, proje, uygulama ödevi vb.'lerini ilgili dersin öğretim elemanının tercihine göre mail, bulut sistemler veya eys.dpu.edu.tr vb. sistemler kullanılarak teslim edecektir.
4. Teslim edilen ödev, proje, uygulama ödevi vb. belgeler ilgili dersin öğretim elemanı tarafından ilgili Birime teslim edilmek üzere dijital ortamda kayıt altına alınarak saklanılacaktır.
5. İlgili dersin öğretim elemanı ara sınav sonuçlarını 06.06.2020 tarihine kadar OBS(Öğrenci Bilgi Sistemi) üzerinden notlarını girerek ilan edeceklerdir.

Üniversitemiz web sayfasında ilan edilen genel akademik takvimde yer alan yarıyıl sonu ve bütünleme sınav takvimi ile ilgili olası güncellemeler ve sınavların nasıl yapılacağı hususlarındaki açıklamalar Covid-19 pandemisi sürecindeki gelişmelere bağlı olarak ileri bir tarihte yapılacaktır.

Konu ile ilgili detaylı açıklamalar üniversitemiz resmi web sayfası ve resmi sosyal ağ hesaplarından duyurulacak olup, öğrencilerimizin duyuruları takip etmeleri önem arz etmektedir.

7. Üniversitemiz Senatosunda alınan karar gereği 2019-2020 bahar yarıyılı ara sınavları ödev, proje, uygulama ödevi vb. şeklinde yapılmasına karar verilmiştir./ 8. Üniversitemizde yer alan tüm öğretim elemanlarının öğretim yetkinliğini geliştirmek üzere, uzaktan öğretim süreçleri hakkında altı grup halinde çevrimiçi toplantılar düzenlenmiştir.

Üniversitemizde yer alan tüm öğretim elemanlarının öğretim yetkinliğini geliştirmek üzere, uzaktan öğretim süreçleri hakkında altı grup halinde çevrimiçi toplantılar düzenlenmiştir.

Pandemi sürecinin başlaması ile YÖK tarafından alınan uzaktan eğitime geçilmesi kararı sonrasında üniversitemiz uzaktan/karma eğitim süreçlerinde yer alan öğretim elemanlarının öğretim yetkinliğini geliştirmek üzere planlamalarını ivedilikle yapmıştır. Üniversitemizde yer alan tüm öğretim elemanlarının öğretim yetkinliğini geliştirmek üzere, uzaktan öğretim süreçleri hakkında altı grup halinde çevrimiçi toplantılar düzenlenmiştir. Örnek toplantı davetine ilişkin ekran görüntüsü aşağıdadır.

10. Online sosyal ve kültürel etkinlikler düzenlenmiştir. Covid 19 pandemisinin hakim olduğu 2020 yılının başından bu yana üniversitemiz öğrenci ve personelimizin katılımı ile online sosyal ve kültürel etkinlikler düzenlenmektedir. Bu faaliyetlerden bazıları aşağıda verilmiştir:

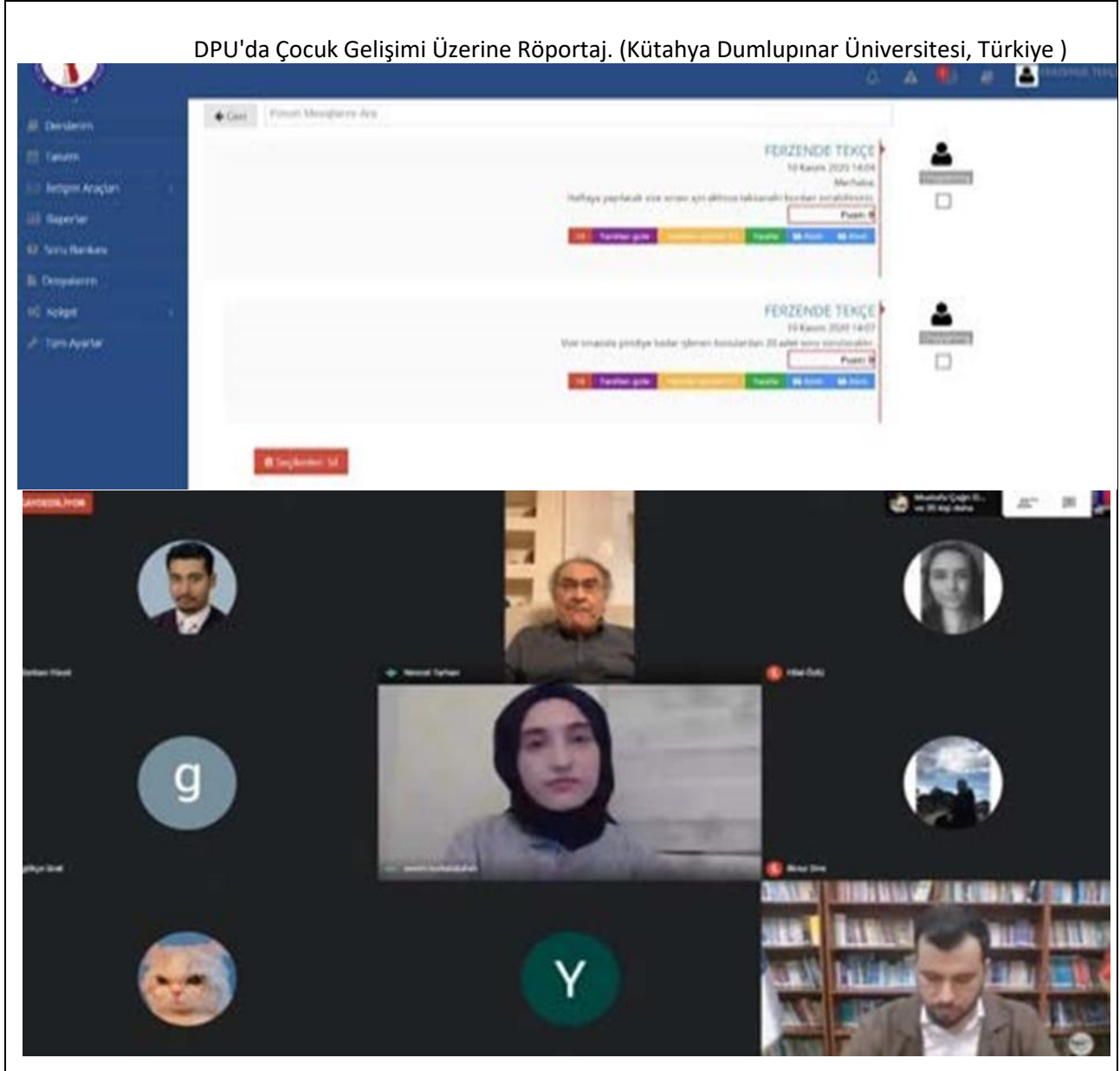

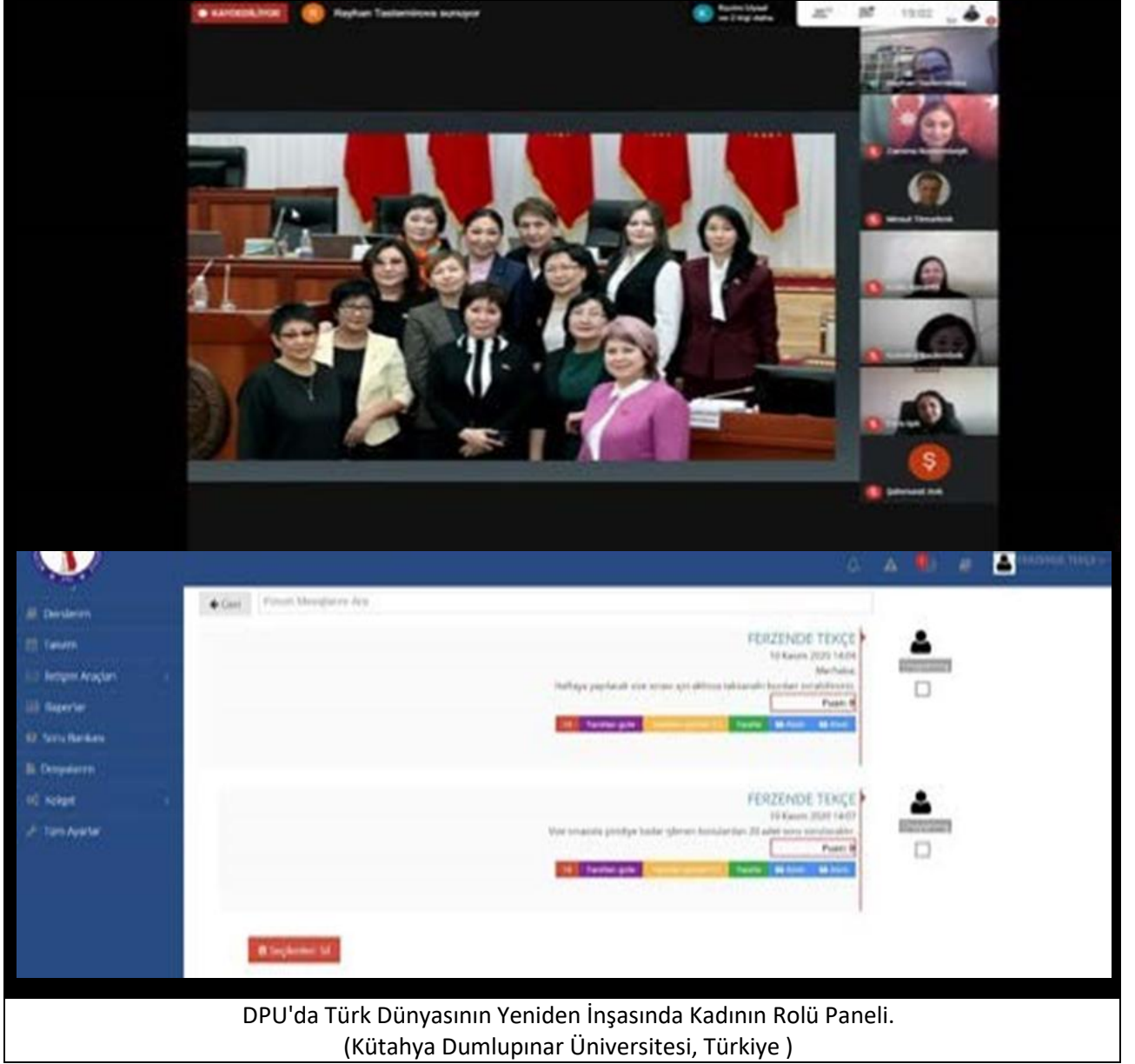

DPU'da Türk Dünyasının Yeniden İnşasında Kadının Rolü Paneli.
(Kütahya Dumlupınar Üniversitesi, Türkiye)

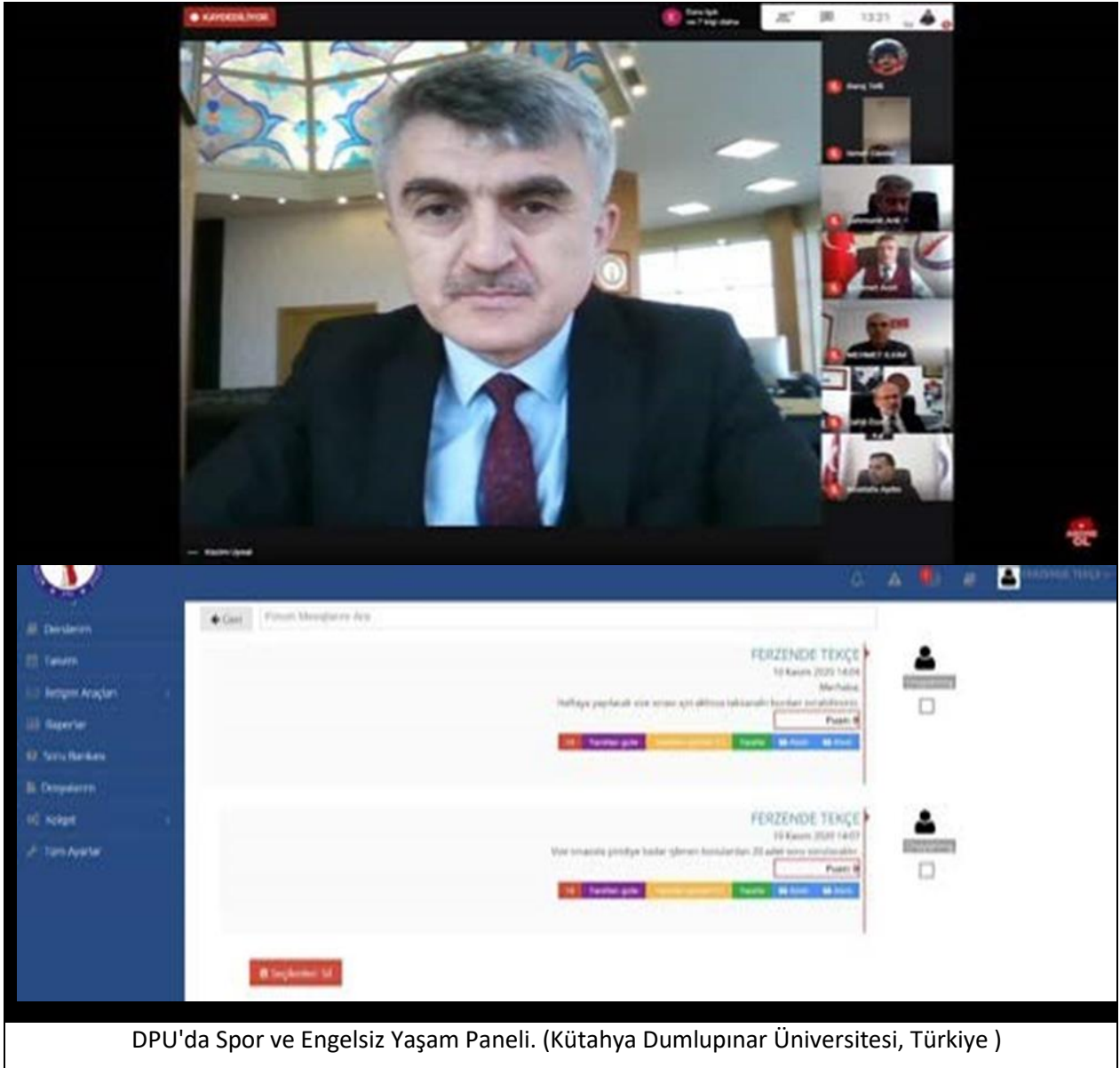

DPU'da Spor ve Engelsiz Yaşam Paneli. (Kütahya Dumlupınar Üniversitesi, Türkiye)

İlave Kanıt Linki:

<https://www.dpu.edu.tr/index/duyuru/1760/bilgisayar-laboratuvarlarini-kullanima-acan-universiteler>

https://haber.dpu.edu.tr/tr/haber_oku/5fcf662a84177/dpudecocuk-gelisimi-konulu-soylesi

https://haber.dpu.edu.tr/tr/haber_oku/5fce0b09e66cf/dpude-turk-dunyasinin-yeniden-insasindakadinlarin-rolu-paneli

https://haber.dpu.edu.tr/tr/haber_oku/5fc8dd43ed9b3/dpudespor-ile-engelsiz-hayat-paneli

[6.10] Öğrenciler Tarafından Düzenlenen ve/veya Öğrencileri İçeren Sürdürülebilirlik Toplum Hizmetleri Projeleri Sayısı

Dumlupınar Üniversitesi öğrencileri tarafından düzenlenen ve/veya öğrencilerin katılımıyla düzenlenen 8 sürdürülebilirlik toplum hizmetleri projesine ilişkin bilgiler aşağıdaki tabloda verilmiştir.

Proje Adı	Katılımcılar	Proje Süresi	Proje Alanı
Kütahya Kendin Yap Atölyesi 6-14 Yaş Arası Çocuklar Sürekli Eğitim	Kütahya Kendin Yap Atölyesi 6-14 Yaş Arası Çocuklar Sürekli Eğitim	Kütahya Kendin Yap Atölyesi 6-14 Yaş Arası Çocuklar Sürekli Eğitim	Kütahya Kendin Yap Atölyesi 6-14 Yaş Arası Çocuklar Sürekli Eğitim
Şaphane Kendin Yap Atölyesi 6-14 Yaş Arası Çocuklar Sürekli Eğitim	Şaphane Kendin Yap Atölyesi 6-14 Yaş Arası Çocuklar Sürekli Eğitim	Şaphane Kendin Yap Atölyesi 6-14 Yaş Arası Çocuklar Sürekli Eğitim	Şaphane Kendin Yap Atölyesi 6-14 Yaş Arası Çocuklar Sürekli Eğitim
Gediz Kendin Yap Atölyesi 6-14 Yaş Arası Çocuklar Sürekli Eğitim	Gediz Kendin Yap Atölyesi 6-14 Yaş Arası Çocuklar Sürekli Eğitim	Gediz Kendin Yap Atölyesi 6-14 Yaş Arası Çocuklar Sürekli Eğitim	Gediz Kendin Yap Atölyesi 6-14 Yaş Arası Çocuklar Sürekli Eğitim
DPU'nun Glutensiz Mutfak Projesi	DPU'nun Glutensiz Mutfak Projesi	DPU'nun Glutensiz Mutfak Projesi	DPU'nun Glutensiz Mutfak Projesi
Pazarlar Meslek Yüksekokulu 2 yıl Eğitim	Pazarlar Meslek Yüksekokulu 2 yıl Eğitim	Pazarlar Meslek Yüksekokulu 2 yıl Eğitim	Pazarlar Meslek Yüksekokulu 2 yıl Eğitim
Taş ve Gümüşün Mücevhere Dönüşmesi Engeller Kaldırıldı Proje Engelli Kalıcı Atık	Taş ve Gümüşün Mücevhere Dönüşmesi Engeller Kaldırıldı Proje Engelli Kalıcı Atık	Taş ve Gümüşün Mücevhere Dönüşmesi Engeller Kaldırıldı Proje Engelli Kalıcı Atık	Taş ve Gümüşün Mücevhere Dönüşmesi Engeller Kaldırıldı Proje Engelli Kalıcı Atık
Sıfır Atık Uluslararası Afiş Yarışması Herkes Su	Sıfır Atık Uluslararası Afiş Yarışması Herkes Su	Sıfır Atık Uluslararası Afiş Yarışması Herkes Su	Sıfır Atık Uluslararası Afiş Yarışması Herkes Su
Gediz Kendin Yap Atölye Tekno-Festival 6-14 Yaş Arası Çocuklar Sürekli Eğitim	Gediz Kendin Yap Atölye Tekno-Festival 6-14 Yaş Arası Çocuklar Sürekli Eğitim	Gediz Kendin Yap Atölye Tekno-Festival 6-14 Yaş Arası Çocuklar Sürekli Eğitim	Gediz Kendin Yap Atölye Tekno-Festival 6-14 Yaş Arası Çocuklar Sürekli Eğitim

Ek Kanıt Bağlantısı:

<https://kutahya.meb.gov.tr/www/kutahya-kendin-yap-atolyesi-acildi/icerik/3189>
<http://www.saphane.gov.tr/saphane-ilcesi-kendin-yap-atolyesi-projesi-acilis-toplantisi-yapildi>
<https://ar-ar.facebook.com/gedizosb/posts/757581404830929/>
https://haber.dpu.edu.tr/tr/haber_oku/60c1f1a9d3525/dpunun-glutensiz-mutfak-projesi-tamamlandi
https://haber.dpu.edu.tr/tr/haber_oku/5f3d193dea9e9/tas-ve-gumus-takiya-donusuyor-engeller-kalkiyor-projesi
https://haber.dpu.edu.tr/tr/haber_oku/5ec8153f6048c/sifir-atik-konulu-uluslararası-afis-yarismasina-rekor-katilim
<https://www.sabah.com.tr/kutahya/2021/06/30/gediz-kendin-yap-atolyesi-tekno-festivali-gerceklestirildi>
<http://www.usakegetv.com.tr/simavda-kendin-yap-atolyesi-vali-celik-tarafindan-acildi/9831/>

[6.11] Sürdürülebilirlikle İlgili Girişimlerin Sayısı

Sürdürülebilirliği sağlamak için Kütahya Dumlupınar Üniversitesi tarafından başlatılan ve yürütülen kar amacı gütmeyen dijital ve dijital olmayan girişimler bulunmaktadır. Bu girişimler şu şekilde özetlenebilir:

1. Kütahya Dumlupınar Üniversitesi tarafından yürütülen ve Kütahya Aile Çalışma ve Sosyal Hizmetler İl Müdürlüğü ile İspanya, Yunanistan, İtalya ve Litvanya üniversitelerinin ortaklaşa yürüttüğü Avrupa Birliği

“Çocukları Korumak İçin Ailelere Dijital Eğitim Verilmesi” konulu Avrupa Birliği Projesi, Çocuk istismarı ve ihmali konusunda farkındalık.

2. Kütahya Dumlupınar Üniversitesi Güzel Sanatlar Fakültesi ve Görsel Sanatlar Eğitimi Derneği iş birliği ile uluslararası jüri "Salgın Döneminde Sanat Eğitimi" karma sergisi açılmış ve kültür öğelerinin sanat yoluyla gelecek nesillere aktarılması hedeflenmiştir.

3. Kütahya Dumlupınar Üniversitesi öncülüğünde Kütahya Valiliği, Kütahya Belediyesi ve İl Jandarma Komutanlığı arasında eğitim işbirliği protokolü imzalandı. İmzalanan işbirliği protokolü ile eğitim-öğretim faaliyetlerinin yaygınlaştırılması, kentle bütünleşmesi, kamu kurumlarıyla ortak projeler geliştirilmesi, kurumlar arası işbirliğinin en üst düzeye çıkarılması ve altyapı olanaklarının en verimli şekilde kullanılması hedefleniyor.

4. Kütahya Dumlupınar Üniversitesi Güzel Sanatlar Fakültesi ve Kütahya Belediyesi ortaklaşa “Kütahya İçin Güçlü Bir Geleceğe Belediye-Üniversite El Ele” projesini hazırladı. Proje kapsamında kadınların, gençlerin ve çocukların eğitim ve istihdama katılımının sağlanması hedefleniyor. Proje kapsamında, kadın kooperatifi ile dezavantajlı gruplardan kadın, genç ve çocukların eğitim ve istihdama katılımı ile çini ve zanaat işletmelerinin ihtiyaç duyduğu işgücü ve işgücüne katılımını sağlayarak toplumsal kalkınmaya katkıda bulunmak ve kurumsal Çini sanatının başkenti olan ve UNESCO Yaratıcı Şehirler Ağına dâhil olan Kütahya'da, sürdürülebilir bir modelle, yeni ve yenilikçi bir sistem kurmak ve bir sosyal kalkınma modeli oluşturmak, El Sanatları ve Halk Sanatları alanında, çini ve diğer halk sanatlarında üretim ve gelir. Ayrıca yaratıcı kültür sektörleri ile kentin gelişmesi için sanatçı ve zanaatkâr sayısının artırılması ve beşeri sermayenin gelişmesinin sağlanması amacıyla eğitim merkezlerinin kurulması hedeflenmektedir. Bu proje Sanayi ve Teknoloji Bakanlığı'ndan destek almıştır.

5. Pandemi sürecinde evinden çıkamayan engelli vatandaşlarımızı bilinçlendirmek amacıyla Kütahya Dumlupınar Üniversitesi Engelsiz Balık Tutuyorum sloganıyla Kütahya Dumlupınar Üniversitesi Engelli Öğrenci Birimi tarafından balık tutma etkinliği düzenlendi.

6. Kovid-19 salgını ile mücadele eden Kütahya Sağlık Bilimleri Üniversitesi Evliya Çelebi Eğitim ve Araştırma Hastanesi'ne Kütahya Dumlupınar Üniversitesi'ne ait kantitatif PCR analiz cihazı temin edildi.

7. Kütahya Dumlupınar Üniversitesi ile Kütahya İl Milli Eğitim Müdürlüğü arasında “Kütahya Bilimle Canlanıyor” projesinin uygulanmasında karşılıklı yardımlaşma ve işbirliğini öngören protokol imzalandı. İmzalanan protokole göre DPU İleri Teknolojiler Merkezi (İLTEM), festival boyunca 3D Yazıcı ve Mikroskop etkinliği düzenleyecek.

8. Eğitim Fakültemiz projede gönüllü olarak yer alacak 20 öğrenci ile faaliyet yürütecektir. Mühendislik Fakültemizde hazırlanan ve yenilenebilir enerji ile çalışan araç festival alanında sergilenen ve etkinlik için Fizik Bölümümüzün teleskopu tahsis edilecektir.

9. Kütahya Dumlupınar Üniversitesi akademisyenleri tarafından hazırlanan "5kW Yapay Sinir Ağı Kontrollü Modüler Hibrit İnverter Projesi" projesi TÜBİTAK desteği aldı. Proje kapsamında geliştirilen yeni nesil modüler inverter ile aynı inverterde birden fazla yenilenebilir enerji kaynağı kullanılabilir. Ancak kullanıcı, sistemine eklemek istediği her yenilenebilir enerji kaynağı için uygun MPPT modüllerini inverterine ekleyebilecektir. Böylece kullanıcı her bir yenilenebilir enerji kaynağı için ayrı bir inverter maliyetinden kurtulmuş olacaktır. Ayrıca kullanıcının sistemini geliştirmek veya modifiye etmek istediğinde, sistemine ekleyeceği yenilenebilir enerji kaynağının MPPT modülünü satın alması ve invertörüne eklemesi yeterli olacaktır. Proje kapsamında 5 kW yapay sinir ağı kontrollü kaynak tarafı hibrit ve şebeke tarafı hibrit modüler evirici sistemi üretilecektir.

7. Ancak kullanıcı, sistemine eklemek istediği her yenilenebilir enerji kaynağı için uygun MPPT modüllerini inverterine ekleyebilecektir. Böylece kullanıcı her bir yenilenebilir enerji kaynağı için ayrı bir inverter maliyetinden kurtulmuş olacaktır. Ayrıca kullanıcının sistemini geliştirmek veya modifiye etmek istediğinde, sistemine ekleyeceği yenilenebilir enerji kaynağının MPPT modülünü satın alması ve invertörüne eklemesi yeterli olacaktır. Proje kapsamında 5 kW yapay sinir ağı kontrollü kaynak tarafı hibrit ve şebeke tarafı hibrit modüler evirici sistemi üretilecektir.

8. Kütahya Dumlupınar Üniversitesi (DPU) Biyoloji Bölümü ile Doğa Koruma ve Milli Parklar Genel Müdürlüğü (DKMP) arasında Kütahya biyoçeşitlilik envanteri ve izleme projesi kapsamında flora alanında işbirliği protokolü imzalandı. DKMP tarafından imzalanan protokolle başlatılan Ulusal Biyolojik Çeşitlilik Envanteri ve İzleme Projesi kapsamında, kapsam dahilindeki flora alanında DPU Biyoloji bölümü ve DKMP izleme çalışmalarının DPU Biyoloji Bölümü ile ortaklaşa yürütülebilmesine karar verildi. Kütahya ili biyolojik çeşitlilik envanteri ve izleme projesi.

9. Kütahya Tasarım Teknokent firmalarından Rainbow ISC, peyzaj ve tarımsal sulama sektöründe yaşanan sorunlara çözüm bulmak ve gereksiz su tüketimini azaltarak atıkları azaltmak amacıyla üç farklı modelde 11 ürünün Ar-Ge çalışmalarını tamamlamıştır. uzaktan kumandalı sulama sistemleri sayesinde.

10. Kütahya Dumlupınar Üniversitesi “Taş ve Gümüş Mücevhere Dönüşür Engeller Kaldır” projesi ile dezavantajlı grupların istihdamına katkı sağlayacaktır. Projenin genel amacı, UNESCO tarafından zanaat ve halk sanatları alanında yaratıcı şehir ilan edilen Kütahya'da süs taşı şekillendirme ve gümüş takı yapımı gibi unutulmuş bir zanaat alanını yeniden canlandırmak, istihdam ve istihdam olanakları sağlamaktır. dezavantajlı gruplar, özellikle engelliler için. İstihdam edilebilirliklerini artırmak için alternatif bir iş kolunun oluşturulmasına katkı sağlanması planlanmaktadır.

No	Bilgi
1	<p>Girişim Adı: DPÜ Çocukları Korumak İçin Ailelere Dijital Eğitim Verecek</p> <p>UI Greenmetric anketindeki girişim alanı:(ED)</p> <p>URL: https://haber.dpu.edu.tr/tr/haber_oku/5e215389a9021/dpu-cocuklari-korumak-icin-aiilelere-dijital-egitim-verecek</p> <p>Açıklama: Kütahya Dumlupınar Üniversitesi'nin yürütücü, Kütahya Aile Çalışma ve Sosyal Hizmetler İl Müdürlüğü, İspanya, Yunanistan, İtalya ve Litvanya'dan üniversitelerin ortak olduğu “Çocukları Korumak İçin Ailelere Dijital Eğitim Verilmesi” konulu Avrupa Birliği Projesi çocuk istismarı ve ihmali konusunda farkındalık yaratmayı amaçlamaktadır.</p> 

2

Girişim Adı: DPÜ GSF'nin Salgın Döneminde Sanat Eğitimi Sergisi Açıldı

UI Greenmetric anketindeki girişim alanı:(ED)

URL: https://haber.dpu.edu.tr/tr/haber_oku/5fc9db3c781fa/dpu-gsfnin-salgın-doneminde-sanat-egitimi-sergisi-acildi

Açıklama: Kütahya Dumlupınar Üniversitesi Güzel Sanatlar Fakültesi ve Görsel Sanatlar Eğitimi Derneği işbirliği ile uluslararası jüri "Salgın Döneminde Sanat Eğitimi" karma sergisi açılmış olup, kültürel unsurlar sanat vasıtasıyla gelecek nesillere aktarılması sağlanacaktır. Salgın sürecinin devam etmesinden dolayı bu yıl sanal olarak izleyicileriyle buluşan sergi, Güzel Sanatlar Fakültemizin öğretim elemanları, öğretim üyeleri ve lisansüstü öğrencileri ile birlikte aralarında öğretmen, GÖRSED üyeleri ve uluslararası sanatçıların katılımıyla gerçekleştirmiştir.

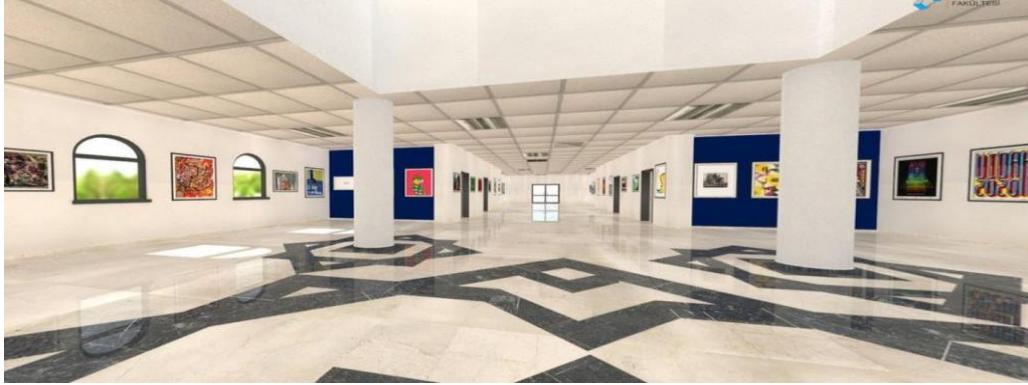

3

Girişim Adı: DPÜ Öğrencileri Fevzi Çakmak İlkokulunda Müzik Sınıfı Açtı

UI Greenmetric anketindeki girişim alanı:(ED)

URL: https://haber.dpu.edu.tr/tr/haber_oku/5dfb51f2480b6/dpu-ogrencileri-fevzi-cakmak-ilkokulunda-muzik-sinifi-acti

Açıklama: Kütahya Dumlupınar Üniversitesi öncülüğünde Kütahya Valiliği, Kütahya Belediyesi ve İl Jandarma Komutanlığı arasında eğitim iş birliği protokolü imzalanmıştır. İmzalanan işbirliği protokolü ile eğitim-öğretim faaliyetlerinin yaygınlaştırılmasını sağlamak, şehirle bütünleşmek, kamu kurumlarıyla ortak projeler geliştirmek, kurumlar arası iş birliği çalışmalarını en üst düzeye çıkarmak, altyapı ve olanaklarını en verimli şekilde kullanmak amaçlanmaktadır.

- 4 **Girişim Adı:** Belediye-Üniversite El Ele Kütahya İçin Güçlü Bir Geleceğe
UI Greenmetric anketindeki girişim alanı: (ED)

URL:https://haber.dpu.edu.tr/tr/haber_oku/5e5dfd37da151/dpu-ve-kutahya-belediyesinin-projesine-bakanliktan-destek

Açıklama: Kütahya Dumlupınar Üniversitesi Güzel Sanatlar Fakültesi ve Kütahya Belediyesi ortaklaşa “Kütahya İçin Güçlü Bir Geleceğe Belediye-Üniversite El Ele” projesini hazırladı. Proje kapsamında kadınların, gençlerin ve çocukların eğitim ve istihdama katılımının sağlanması hedefleniyor. Proje kapsamında, kadın kooperatifi ile dezavantajlı gruplardan kadın, genç ve çocukların eğitim ve istihdama katılımları ile çini ve zanaat işletmelerinin ihtiyaç duyduğu işgücü ve işgücüne katılımını sağlayarak toplumsal kalkınmaya katkıda bulunmak. Kurumsal Çini sanatının başkenti olan ve UNESCO Yaratıcı Şehirler Ağı'na dahil olan Kütahya'da, sürdürülebilir bir modelle, yeni ve yenilikçi bir sistem kurmak ve bir sosyal kalkınma modeli oluşturmak, El Sanatları ve Halk Sanatları alanında, çini ve diğer halk sanatlarında üretim ve gelir. Ayrıca yaratıcı kültür sektörleri ile kentin gelişmesi için sanatçı ve zanaatkar sayısının artırılması ve beşeri sermayenin gelişmesinin sağlanması amacıyla eğitim merkezlerinin kurulması hedeflenmektedir. Bu proje Sanayi ve Teknoloji Bakanlığı'ndan destek almıştır.

- 5 **Girişim Adı:** “Engelsiz Balık Tutuyorum” Etkinliği
UI Greenmetric anketinde girişim alanı: (WR)

URL:https://haber.dpu.edu.tr/tr/haber_oku/5f17df7312049/dpude-engel-tanimiyor-balik-tutuyorum-etkinligi

Açıklama: Pandemi sürecinde evlerinden çıkamayan engelli vatandaşlara bir farkındalık oluşturmak için Kütahya Dumlupınar Üniversitesi Engelsiz Öğrenci Birimi tarafından Engel Tanımıyor Balık Tutuyorum sloganıyla balık tutma etkinliği düzenlenmiştir.

- 6 **Girişim Adı:** DPÜ'den Covid-19'la Mücadelede Önemli İş Birliği Adımı
UI Greenmetric anketindeki girişim alanı:(EC)

URL: https://haber.dpu.edu.tr/tr/haber_oku/5f6462a1d1f51/dpuden-covid-19la-mucadelede-onemli-is-birligi-adimi

Açıklama: Kütahya Dumlupınar Üniversitesine ait Kantitatif PCR analiz cihazı, Covid-19 salgınıyla mücadele eden Kütahya Sağlık Bilimleri Üniversitesi Evliya Çelebi Eğitim ve Araştırma Hastanesinin kullanımına sunulmuştur.

- 7 **Girişim Adı:** TÜBİTAK'tan DPU'nun Projelerine Destek
UI Greenmetric anketindeki girişim alanı: (EC)

URL: https://haber.dpu.edu.tr/tr/haber_oku/5e29944593fd7/dpunun-projelerine-tubitaktan-bir-destek-daha

Açıklama Kütahya Dumlupınar Üniversitesi akademisyenleri tarafından hazırlanan “5kW Gücünde Yapay Sinir Ağı Kontrollü Modüler Hibrit İverter Projesi” proje TÜBİTAK desteği almıştır. Proje kapsamında geliştirilen yeni nesil modüler yapıli inverter ile birden fazla yenilenebilir enerji kaynağı aynı inverter içerisinde kullanılabilir. Bununla birlikte, kullanıcı sistemine eklemek istediği her bir yenilenebilir enerji kaynağı için inverterine uygun MPPT modüllerini ekleyebilecek. Böylece, kullanıcı her bir yenilenebilir enerji kaynağı için ayrı bir inverter maliyetinden kurtulmuş olacak. Ayrıca kullanıcı sistemini geliştirmek veya modifiye etmek istediğinde, sadece sistemine ekleyeceği yenilenebilir enerji kaynağının MPPT modülünü satın alıp inverterine eklemesi yeterli olacak. Proje kapsamında, 5 kW gücünde yapay sinir ağı kontrollü kaynak tarafı hibrit ve şebeke tarafı hibrit modüler inverter sistemi üretilacaktır.

- 8 **Girişim Adı:** “Kütahya Bilimle Şenleniyor” Projesi
UI Greenmetric anketindeki girişim alanı: (EC)

URL:https://haber.dpu.edu.tr/tr/haber_oku/5fdcffcb64338/dpuden-kutahya-bilimle-senleniyor-projesine-destek

Açıklama: Kütahya Dumlupınar Üniversitesi ile Kütahya İl Millî Eğitim Müdürlüğü arasında ‘Kütahya Bilimle Şenleniyor’ projesinin uygulanmasında karşılıklı yardım ve iş birliğini öngören protokol imzalanmıştır. İmzalanan protokole göre DPÜ İleri Teknolojiler Merkezi (İLTEM), şenlik süresince 3 Boyutlu Yazıcı ve Mikroskop etkinliği düzenleyecek, Eğitim Fakültemiz projede gönüllü olarak yer alacak 20 öğrencimizle etkinlikler yürütecek, Mühendislik Fakültemizde hazırlanan ve yenilenebilir enerji ile çalışan araç, şenlik alanında sergilenecek ve Fizik Bölümümüze ait teleskop da etkinlik için tahsis edilecektir

- 9 **Girişim Adı:** Kütahya Biyoçeşitliliğinin İzlenmesi
UI Greenmetric anketinde girişim alanı: (WR)

URL:https://haber.dpu.edu.tr/tr/haber_oku/5e4fd3b3a58a9/kutahyanin-biyolojik-cesitliliği-dpu-tarafından-da-izlenecek

Açıklama: Kütahya Dumlupınar Üniversitesi (DPÜ) Biyoloji Bölümü ile Doğa Koruma ve Milli Parklar Genel Müdürlüğü (DKMP) arasında Kütahya iline ait biyolojik çeşitlilik envanter ve izleme projesi kapsamında flora alanında iş birliği yapılması için protokol imzalanmıştır. İmzalanan protokol ile DKMP tarafından başlatılan Ulusal Biyolojik Çeşitlilik Envanter ve İzleme Projesi kapsamında Kütahya iline ait biyolojik çeşitlilik envanter ve izleme projesi kapsamında flora alanında DPÜ Biyoloji bölümü ile DKMP izleme çalışmalarını iş birliği içerisinde yapılabilmesi konusunda uzlaşmaya varılmıştır.

10

Girişim Adı: Sulama Sistemlerinin Kontrolü

UI Greenmetric anketinde girişim alanı:(WR)

URL:https://haber.dpu.edu.tr/tr/haber_oku/5fbb9f1a4fadb/sulama-sistemlerinin-kontrolu-kutahya-teknokentte-millilesiyor

Açıklama: Kütahya Tasarım Teknokent şirketlerinden Rainbow ISC tarafından peyzaj ve tarımsal sulama sektöründe yaşanan sorunlara çözüm bulmak, uzaktan kontrollü sulama sistemleri sayesinde gereksiz su tüketimini azaltarak israfı azaltmak amacıyla üç farklı modelde toplam 11 ürünün AR-GE çalışmalarını tamamlamıştır.

11

Girişim Adı: “Taş ve Gümüş Mücevhere Dönüyor, Engeller Kaldırılıyor” Projesi

UI Greenmetric anketinde girişim alanı:(ED)

URL:https://haber.dpu.edu.tr/tr/haber_oku/5f3d193dea9e9/tas-ve-gumus-takiya-donusuyor-engeller-kalkiyor-projesi

Açıklama: Kütahya Dumlupınar Üniversitesi “Taş ve Gümüş Takiya Dönüşüyor, Engeller Kalkıyor Projesi” ile dezavantajlı grupların istihdamına katkı sağlayacaktır. Projenin genel hedefi, ‘UNESCO tarafından zanaat ve halk sanatları alanında yaratıcı şehir ilan edilen Kütahya’da süs taşı şekillendirme ve gümüş takı işlemeciliği gibi ilin tarihinde yer alan ancak unutulmaya yüz tutmuş bir zanaat alanının yeniden canlandırılarak başta engelli bireyler olmak üzere dezavantajlı grupların istihdamının ve istihdam edilebilirliklerinin artırılmasına yönelik alternatif bir iş kolunun oluşturulmasına katkı sağlanması’ olarak planlanmıştır.

**T.C. SANAYİ VE
TEKNOLOJİ BAKANLIĞI**

SONUÇ

Dünya kaynaklarının kıt oluşu insanoğlunu kıt kaynakları etkin kullanmaya zorlamaktadır. Bilindiği üzere, kıt kaynakların etkin kullanılması gerekliliği 20.yüzyılın ikinci yarısından itibaren sürdürülebilir kalkınma amaçları temelinde sürdürülebilirlik konuları konuşmaya başlanmıştır. Özellikle son yıllarda yaşanan ve olumsuz etki yaratan iklim değişikliği, doğal afetler, hava kirliliği seviyesinin artması, kuraklık tehdidi, salgınlar insanlığın tüm faaliyetlerinde sürdürülebilirlik teması çerçevesinde strateji oluşturması ve uygulamasını gerekli kılmaktadır. İnsanoğlu çevreyi ve toplumu oluşturan her bir canlı ve cansız varlığı faaliyetleri ile etkilemektedir. Bu nedenle, insanoğlu bugün ve gelecekte temel insani ihtiyaçlarını karşılayabilmek ve varlığını sürdürürebilmek için çevre ve topluma karşı sorumluluklarının bilincinde olmalıdır. Bilimsel araştırma ve topluma hizmet sorumluluğuyla çeşitli alanlarda mesleki yeterliliklere sahip bireyler yetiştiren eğitim ağırlıklı bir üniversite olmak misyonunu benimseyen Kütahya Dumlupınar Üniversitesi, çevre ve topluma karşı sorumluluklarının bilincinde olan bir üniversitedir. Çevreye duyarlı olmak ve topluma karşı sorumlu olmak üniversitemizin temel değerlerindedir. Bu temel değerler doğrultusunda hem içi hem de dış paydaşları için eğitim-öğretim faaliyetleri, bilimsel toplantılar, etkinlikler ve projelerin hayata geçirilmesi sağlanmıştır.

Kütahya Dumlupınar Üniversitesi tüm yerleşkelerinde yapı ve altyapıyı çevre ve toplum açısından sürekli iyileştirme gayreti içindedir. Halihazırda DPÜ bünyesindeki yerleşkelerin büyük çoğunluğu ormanlık alan ve yeşil alanlarla kaplıdır. Buna rağmen, DPÜ bünyesinde öğrenci, akademik ve idari personelin katılımlarıyla ağaçlandırma, yeşillendirme çalışmaları yapılmaya devam etmektedir. Bununla birlikte, öğrenciler, akademik ve idari personelin sağlığı, güvenliği ve refahı için tesisler ve altyapıyı da oluşturmuştur. Engelli bireylerin kampüsünde engelsiz olmalarını sağlamak adına gerekli düzenlemeleri yapan DPÜ, YÖK Engelsiz Üniversite Ödülleri kapsamında 14 bayrak ödülünü almaya hak kazanmıştır.

DPÜ, enerji ve iklim değişikliği konusunda sürdürülebilirliğe katkı sağlamak adına enerji verimli cihazların kullanımına önem vermektedir. Üniversite bünyesinde ana faaliyet konusu olan eğitim-öğretim hizmeti ile eğitim-öğretimin kesintisiz yürütülmesini sağlamak adına yürütülen destek hizmetlerinde öncelikli olarak enerji verimli cihazları kullanmayı tercih etmektedir. Ayrıca, yerleşkelerimizde büyük camlar, cam tavanlar ve polikarbon çatılar vasıtasıyla güneş ışığından yararlanan yeşil binalar bulunmaktadır. Üniversitemizin çeşitli akademik ve idari birimlerinde bina içlerinde yeşil alanlar bulunmaktadır. Bununla birlikte, DPÜ iklim değişikliği üzerinde en önemli belirleyici olan sera gazı emisyonunu azaltmak için Kapsam 1, Kapsam 2 ve Kapsam 3 dahilinde sera gazı emisyonunu azaltma programları uygulamaktadır. İklim değişikliği konusunda bilinci arttırmak ve harekete geçirilmesini sağlamak adına çevredeki topluluklara ve ulusal düzeyde eğitim vermekte, eğitim materyalleri sağlamakta ve faaliyetler yürütmektedir.

DPÜ, sürdürülebilirliği sağlamada bir diğer önemli konu olan organik, inorganik ve toksit atıkların geri dönüşümü için ilgili düzenlemeler doğrultusunda geri dönüşüm hizmeti veren kuruluşlar ile anlaşma yapmıştır. Bununla birlikte, kampüste kağıt ve plastik kullanımını azaltmak için 6 program uygulamaktadır. Kuraklığın ülkemizde hissedilmeye başlanması su tasarrufunun önemini bir kez daha ortaya koymuştur. DPÜ, uygulamış olduğu su tasarruf program ve uygulamaları ile %50'den fazla su tasarrufu yapmaktadır. Ayrıca, su geri dönüşüm programı uygulaması ile %30 oranında su tasarrufu sağlamakta, %30 oranında su verimliliğe sahip cihaz kullanmakta, %80 oranında arıtılmış su tüketimi gerçekleştirmektedir.

Ulaşımda sera gazı emisyonunu azaltmak için üniversitemiz tarafından sıfır emisyonlu araçlar edinilmiş olup, bu araçlar ücretsiz bir şekilde akademik ve idari personelin kullanımına sunulmuştur. Bununla birlikte, kampüsünde kullanılan bisiklet, UTV ve ATV gibi araçlarını kullanıma sunarak, kampüste özel araçların kullanımının azaltılması amaçlanmaktadır. DPÜ bünyesinde yayalar da düşünülmüş olup, kampüsünde güvenli, kullanışlı ve engelli dostu yaya yolları kullanıma açılmıştır.

DPÜ, sürdürülebilirliği sağlamada başlangıç noktasının bilgiyi üretmek ve aktarmak olduğunun bilincindedir. Dolayısıyla, eğitim ve araştırma faaliyetleri kapsamında sürdürülebilirliğin izlerini görmek mümkündür. 2020-2021 döneminde DPÜ bünyesinde verilen 28.481 dersin 3.642 tanesi sürdürülebilirlik ile ilgili olan derslerdir. Ayrıca, 2018, 2019 ve 2020 yıllarındaki toplam araştırma bütçesinin %24'ü sürdürülebilirlik ile ilgili araştırmalara tahsis edilmiştir. DPÜ akademisyenleri tarafından 2018, 2019 ve 2020 yıllarında yapılan

ve sürdürülebilirlik ile ilgili olan akademik yayın sayısı 476'dır. Yine, 2018, 2019 ve 2020 yıllarında DPÜ tarafından organize edilen veya ev sahipliği yapılan etkinliklerin sayısı ortalama 18'dir. DPÜ, öğrencilerinin organizasyonlar /kulüpler vasıtasıyla sürdürülebilirlik ile ilgili konularda çalışmalarını teşvik etmektedir. DPÜ bünyesinde sürdürülebilirlik ile ilgili konularda faaliyet gösteren 23 öğrenci topluluğu mevcuttur. Ayrıca, DPÜ bünyesinde sürdürülebilirlik ile ilgili konularda kültürel etkinlikler düzenlenmekte olup, 2020 yılında öğrencilerin de dahil olduğu 8 sürdürülebilir toplum hizmetleri projesi yürütülmüştür. Bununla birlikte, üniversitemiz tarafından başlatılan veya üniversitemizin paydaş olduğu 12 girişim ile sürdürülebilirliğe katkı sağlanması amaçlanmıştır.

Özetle, Kütahya Dumlupınar Üniversitesi, rektörümüzün, rektör yardımcılarımızın, akademik ve idari personelin, öğrencilerimizin girişimleri ve katılımlarıyla insan hakları, hayvan hakları ve hayvanların korunması, eğitimde fırsat eşitliğinin sağlanması, engelli öğrencilere engelsiz eğitim imkanının sağlanması, çevrenin korunması ve geliştirilmesi, sera gazı emisyonunun azaltılması, su ve enerji tasarrufunun sağlanması, yenilenebilir enerji kaynaklarının kullanımı, yaşam boyu öğrenmenin sağlanması, topluma yönelik eğitimlerin verilmesi, fakirliğin azaltılması, su ve karadaki yaşamın korunması gibi sürdürülebilirlik konularında çalışmalar yürütmektedir. Sürdürülebilirliğe daha fazla katkı sağlanması adına, yeşil alanların artırılması, sürdürülebilirlik ile ilgili olarak yapılacak çalışmaların ve bu çalışmalara tahsis edilecek bütçenin artırılması, yenilenebilir enerji üretim ve kullanımının artırılması, sürdürülebilirlik ile ilgili ders sayısının artırılması fayda sağlayacaktır.