



KÜTAHYA DUMLUPINAR ÜNİVERSİTESİ

(Yapı İşleri ve Teknik Daire Başkanlığı)

**Birim Faaliyet Raporu
2022**

KÜTAHYA DUMLUPINAR ÜNİVERSİTESİ YAPI İŞLERİ VE TEKNİK DAİRESİ BAŞKANLIĞI

1. GENEL BİLGİLER

Kütahya Dumlupınar Üniversitesi 3.7.1992 tarih ve 3837 sayılı kanunla kurulmuş olup Kütahya Dumlupınar Üniversitesi Yapı İşleri ve Teknik Dairesi Başkanlığı da 1993 yılı Temmuz ayında teşkil edilerek faaliyete geçmiştir.

Üniversite bünyesinde yapılmakta ve yaptırılacak olan yapı ve tesislerin; projelerinin hazırlanması, ihalelerinin yapılması, kontrollük hizmetlerinin yürütülmesi, bu hizmetler için gerekli yatırım bütçesinin hazırlanması ile mevcut bina ve tesislerin bakım, onarım ve işletme işleri ile kamulaştırma işlemlerinin yapılması Yapı İşleri ve Teknik Daire Başkanlığı görevleri arasındadır.

Yapı İşleri ve Teknik Daire Başkanlığı, Üniversitemiz yerleşim birimlerinden merkezde bir adet Evliya Çelebi Yerleşkesi şehir merkezi dışında on üç adet yerleşim biriminde hizmet vermektedir.

Evliya Çelebi (Merkez) Yerleşkesi

- Rektörlük ve Bağlı Birimleri
- İktisadi ve İdari Bilimler Fakültesi
- Mühendislik Fakültesi
- Fen – Edebiyat Fakültesi
- Eğitim Fakültesi
- Güzel Sanatlar Fakültesi
- İslami İlimler Fakültesi
- Mimarlık Fakültesi
- Uygulamalı Bilimler Yüksekokulu
- Yabancı Diller Yüksekokulu
- Fen Bilimleri Enstitüsü
- Sosyal Bilimler Enstitüsü
- Eğitim Bilimleri Enstitüsü
- Merkezi Mutfak
- Merkezi Kafeterya
- Hüsnü Özyeğin Öğrenci Yurdu
- Spor Tesisleri (Açık, Kapalı)
- Mobilya Dekorasyon Atölyesi
- Metal İşleri Atölyesi

- Beden Eğitimi ve Spor Yüksekokulu
- Kütahya Teknik Bilimler Yüksekokulu
- Kütahya Sosyal Bilimler Yüksekokulu
- Kütahya Güzel Sanatlar Meslek Yüksekokulu
- Spor Tesisleri (Açık, Kapalı)

Ayrıca şehir merkezi dışındaki akademik birimlerimiz;

- Altıntaş Meslek Yüksekokulu
- Çavdarhisar Meslek Yüksekokulu
- Domaniç Hayme Ana MYO
- Dumlupınar Meslek Yüksekokulu
- Emet Meslek Yüksekokulu
- Gediz Meslek Yüksekokulu
- Hisarcık Meslek Yüksekokulu
- Pazarlar Meslek Yüksekokulu
- Simav Meslek Yüksekokulu
- Şaphane Meslek Yüksekokulu
- Tavşanlı Meslek Yüksekokulu
- Simav Teknoloji Fakültesi
- Tavşanlı Uygulamalı Bilimler Fakültesi

Üniversitemizin fiziki yapılanmasına ilişkin planlama ve uygulama faaliyetleri ile teknik ihtiyacının karşılanmasına dönük sorumluluk üstlenen Başkanlığımız, genel olarak planlama ve uygulama sürecinin etkinliğinin artırılması ve kaynakların rasyonel kullanımına katkıda bulunmak amacına hedeflenmiştir.

Mevcut personel ile sorumlu olduğumuz alanlarda, hızlı servis hizmeti ile sorunlara olabildiğince çabuk çözüm bulmayı hedefliyoruz. Konusunda deneyimli personel ve ekipmanla tasarruf tedbirleri de göz önünde bulundurularak hizmetlerde yaşanan gecikmeleri en aza indirmek için gerekli çalışmalar sürdürülmektedir.

Başkanlığımız bünyesinde;

1- Yapım Şube Müdürlüğü

- a- Mimari Grup
- b- İnşaat Grubu
- c- Mekanik Grup
- d- Elektrik Grubu
- e-Yapı Denetimi
- f-İnceleme ve Kesin Hesap
- g-Arşiv
- h-Taşınmaz Kayıt İşlemleri

2- Atölyeler Şube Müdürlüğü

- a. Mobilya Atölyesi
- b. Metal İşleri Atölyesi

3- Onarım Şube Müdürlüğü

- a- İnşaat Grubu
- b- Elektrik Grubu
- c- Mekanik Tesisat Grubu
- d-Hizmet Araçları ve İş Makineleri
- e-Park ve Bahçeler Birimi

4- İdari İşler Şube Müdürlüğü

İdari İşler Şefliği

- a- Gelen Giden Evrak Birimi
- b- Personel İşleri
- c- Mutemetlik İşleri
- d- Taşınır Kayıt Kontrol

5-İhale Takip Şube Müdürlüğü

- a- İhaleli İşlemler Birimi
- b- Doğrudan Temin Birimi
- c- Bütçe Planlama Birimi yer almaktadır.

Üniversitemize bağlı; Daire Başkanlıkları, Fakülteler, Yüksekokullar, Enstitüler ve Araştırma Merkezleri tarafından kullanılmakta olan bina ve tesislere ait onarım ve tadilat talepleri ile ihtiyaç duydukları bina ve tesislere ait yapım talepleri Daire Başkanlığımıza ulaştırılır. Taleplerin özelliğine göre röleve, etüt proje, yaklaşık maliyet hazırlıkları yapılır. Bütçe imkânlarına bağlı olarak söz konusu ihtiyaçlar; yürürlükteki Kamu İhale Kanunu ve bununla ilgili mevzuat hükümlerine uygun olarak karşılanır.

MİSYON VE VİZYON

MİSYONUMUZ

Bilimsel araştırma ve topluma hizmet sorumluluğuyla, çeşitli alanlarda mesleki yeterliliklere sahip bireyler yetiştirilebilmesi için gerekli fiziki yapılanmanın sağlanmasıdır.

VİZYONUMUZ

Üniversitemizi ileriye taşımak ve gelecekte de örnek olarak gösterilebilecek, Ülkemizin ve Milletimizin gurur duyacağı bir Üniversite Yerleşkesi inşa etmek.

2- YAPI İŞLERİ VE TEKNİK DAİRE BAŞKANLIĞI ORGANİZASYON ŞEMASI

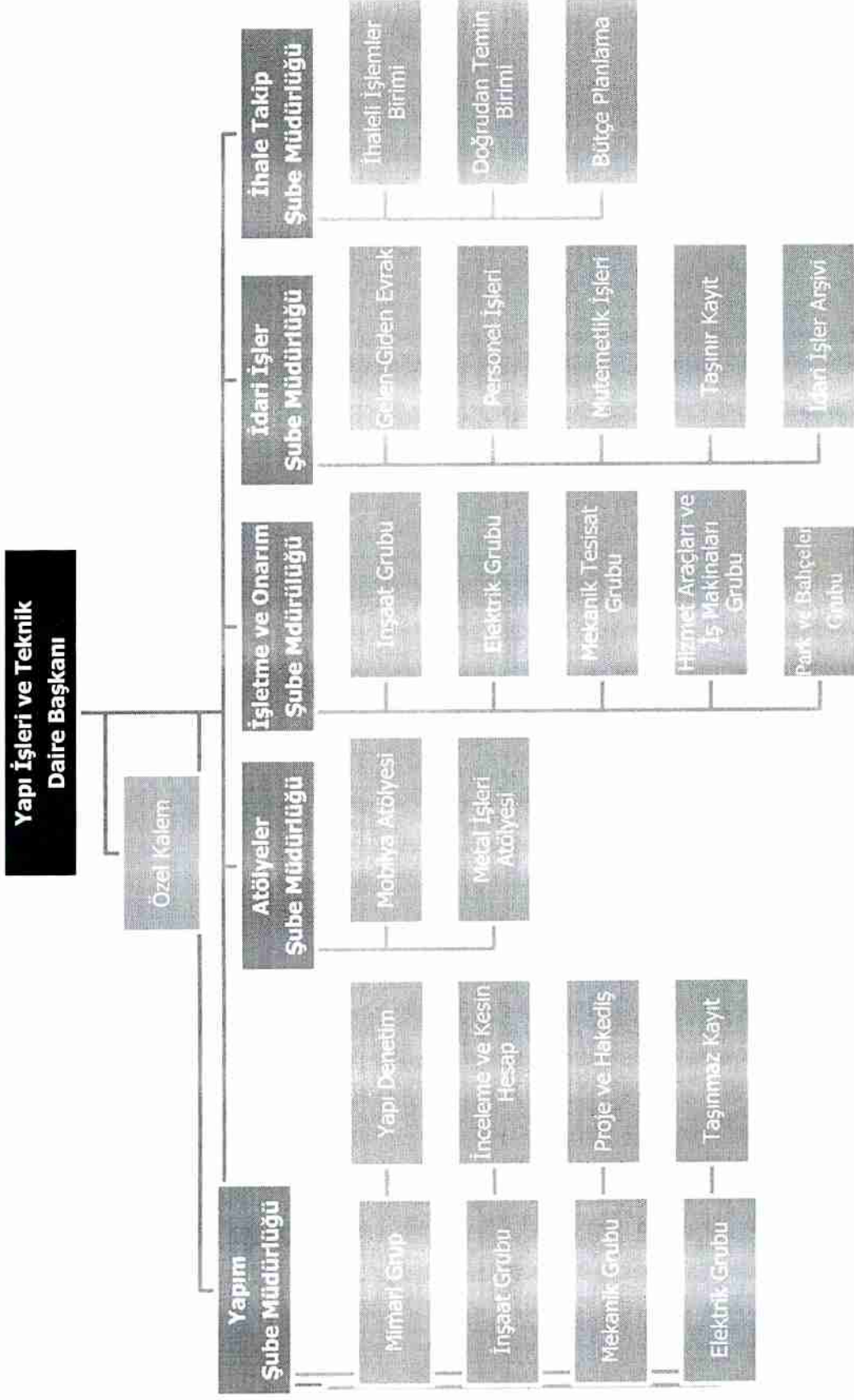

2. YETKİ, GÖREV VE SORUMLULUKLAR

Yapı İşleri ve Teknik Daire Başkanlığı Üniversitemizin; kendi mülkiyetine, maliye hazinesine ve diğer mülkiyetlere kayıtlı arsa ve araziler üzerindeki eğitim-öğretim, sağlık, beslenme, barınma, kültür ve spor hizmetlerinin yapılmasına yönelik;

1. Yatırım projeleri kapsamında bulunan bina ve tesislerin projelerini hazırlamak.
2. Üniversitemiz yatırım programları kapsamında bulunan bina ve tesislerin planlamasını yapmak.
3. Yatırım programlarını hazırlamak,
4. Mevcut olan kapalı ve açık alanlara ilaveten ihtiyaçlar doğrultusunda yeni bina ve bloklar yapılmasını sağlamak,
5. Mevcut bina ve blokların tadilat ve büyük onarımları ile küçük onarımlarını yapmak,
6. Isıtma, soğutma ve havalandırma, temiz ve pis su, elektrik enerjisi ile haberleşme gibi temel altyapı hizmetlerinin ifasına yönelik mevcut olan tesis, santral ve tesisatların yenilenmesini, işletilmesini, arızaların giderilmesini, periyodik bakım ve onarımlarını yapmak,
7. Geleceğe yönelik, açık alanların çevre düzenleme çalışmalarını belirlemek, tüm Yerleşke içi peyzaj çalışmalarını yapmak.
8. Kamulaştırılacak olan yerlerin tespitini yapmak.
9. Yerleşke içi ana ve ara bağlantı yolları, tören alanları ile kaldırımlar dahil çevre düzenlemesini yapmak,
10. Yapım, tadilat ve büyük onarım ile altyapı tesis ve tesisatlarının ikmaline yönelik ihale işlemlerini yapmak,
11. İhalesi yapılan bina inşaatlarını, plan ve projelerine uygun bir şekilde yaptırır, uygulama çalışmalarını yerinde bire bir izler ve denetlemek,
12. Üniversitemiz yatırımlarıyla ilgili Başbakanlık, Kamu İhale Kurumu, Sayıştay, Maliye Bakanlığı, Cumhurbaşkanlığı Bütçe Strateji Başkanlığı, YÖK ve Valilik gibi tüm kurum ve kuruluşlarla ilgili resmi yazışmaları yapmak,
13. Yatırımlarla ilgili Üniversitemiz Rektörlüğü, Daire Başkanlıkları, Fakülteler, Enstitüler, Yüksekokulları, Meslek Yüksekokulları ile yazışmaları yapmak ve işlemleri yürütmek,
14. Üniversitemiz Yatırım Programındaki projelere ilişkin Tahakkuk işlemlerini yapmak,
15. Üniversitenin yatırım bütçesini hazırlamak,
16. Yatırım ödeneklerinin takibini yapmak,

17. Bina ve tesislerin yapı tekniklerine uygun inşa edilmesini sağlamak,
18. İşyerlerinde İş ve işçi güvenliği ile ilgili tedbirlerinin tam olarak alınmasını denetlemek,
19. Şantiye düzenini sağlamak ve yerleşke düzenini korumak için inşaat malzemelerinin ve atıklarının kontrollü stoklanmasını sağlamak,
20. Yıllık ve aylık ödenekler doğrultusunda iş programlarını hazırlamak, gerçekleşmesini sağlamak, hak edişleri hazırlamak ve hak ediş incelemesini yapmak,
21. Yapımı tamamlanan bina ve tesislerin Geçici ve Kesin kabul işlemlerini yapmak.
22. Birim fiyatı belli olmayan imalatların analizlerini yapmak ve fiyatlarını oluşturmak,
23. Sözleşmesine göre yapımı devam eden inşaatlarla ilgili Süre Uzatım Kararlarını hazırlamak ve almak,
24. Sözleşmesine göre yapımı devam eden inşaatlarla ilgili gerekiyorsa Keşif Artışlarını yapmak.
25. Tasdik edilen projelerin kesin metrajlarını hazırlamak,
26. İhalesi yapılacak Yatırım Projelerinin Yaklaşık Maliyetlerin ve Teknik Şartnamelerini, ihale hazırlıklarını yapmak,
27. Hak ediş sonrası her iş için tamamlanma yüzdelerini tespit etmek,
28. Geçici ve kesin kabul sonrası kesin hesapları yapmak,
29. Üniversitemiz için gerekli fidan ve mevsimlik çiçekleri yetiştirmek yada satın alma yolu ile temin etmek.

Fiziksel Yapı

DPÜ Yapı İşleri ve Teknik Dairesi, Üniversitemiz Merkez Yerleşkesinde bodrum, zemin ve 1 kattan oluşan kendi binasında 1.048 m² lik alanda toplam 23 ofis, 1 brifing salonu, Kütüphane Binasında 39 m² lik alanda 2 ofis ve Atölyeler bölgesindeki 1.925 m² kapalı alanı olan 2 ad. Mobilya ve Demir Atölye binasında, toplam 3.012 m² lik kapalı alanda hizmet vermektedir.

Yapı İşleri Ve Teknik Dairesi Personel Durumu (27.01.2023 tarihi itibari ile)

YAPI İŞLERİ VE TEKNİK DAİRESİ PERSONEL DURUMU

Ünvanı	Sayısı
Daire Başkanı	1
Şube Müdürü	3
Mimar	4
İnşaat Mühendisi	3
Makine Mühendisi	2
Elektrik Mühendisi	3
Tekniker	12
Teknisyen	9
Teknisyen yardımcısı	2
Bilgisayar işletmeni	6
Hizmetli	1
Sözleşmeli personel 657 4/B	12
Sürekli İşçi	16
Geçici İşçi	25
TOPLAM	98

4- PERSONELİN EĞİTİM DURUMU

Personelin Eğitim Durumu						
	İlköğretim	Lise	Ön Lisans	Lisans	Yüksek Lisans ve Doktora.	TOPLAM
Kişi Sayısı	27	30	16	21	4	98
Yüzde (%)	27	31	17	21	4	98

5- PERSONELİN HİZMET SÜRELERİ

Personelin Hizmet Süresi						
	1 – 3 Yıl	4 – 6 Yıl	7 – 10 Yıl	11 – 15 Yıl	16 – 20 Yıl	21 – Üzeri
Kişi Sayısı	3	23	11	25	16	20
Yüzde (%)	3	24	11	26	20	100

7- PERSONELİN YAŞ İTİBARIYLA DAĞILIMI

Personelin Yaş İtibariyle Dağılımı						
	21-25 Yaş	26-30 Yaş	31-35 Yaş	36-40 Yaş	41-50 Yaş	51- Üzeri
Kişi Sayısı	6	14	16	13	35	14
Yüzde (%)	6	14	17	13	36	12

T.C.
KÜTAHYA
DUMLUPINAR ÜNİVERSİTESİ
YAPI İŞLERİ TEKNİK DAİRE BAŞKANLIĞI
2022 MOBİLYA DEKORASYON ATÖLYESİ FAALİYET RAPORU

MÜHENDİSLİK FAKÜLTESİ :

Sıra No	Üretilen Malzemenin Cinsi	Miktarı	Ölçü birimi
1	MALZEME ALET DOLABI	3	Adet
2	KİTAPLIK	8	Adet
3	RAF	15	Adet
4	ETEJER	8	Adet
5	SEHPA	8	Adet

- Fakültenin ahşap kapı barel,kilit,menteşe,pervaz ve kapı kolu arızaları giderildi.
- Ahşap masa ve sehpa'nın bakım,onarım ve boyaları yapıldı.
- Ahşap pencere tamirleri yapıldı.

FEN EDEBİYAT FAKÜLTESİ :

Sıra No	Üretilen Malzemenin Cinsi	Miktarı	Ölçü birimi
1	MALZEME ALET DOLABI	6	Adet
2	RAF	2	Adet
3	VİTRİN	8	Adet
4	PORTATİF MASA	1	Adet

- Fakültenin ahşap kapı barel,kilit,menteşe,pervaz ve kapı kolu arızaları giderildi.
- Ahşap pencere tamirleri yapıldı.

İSLAMİ İLİMLER FAKÜLTESİ :

Sıra No	Üretilen Malzemenin Cinsi	Miktarı	Ölçü birimi
1	KİTAPLIK	15	Adet

- Fakültenin ahşap kapı barel,kilit,menteşe,pervaz ve kapı kolu arızaları giderildi.

İKTİSADİ İDARİ BİLİMLER FAKÜLTESİ :

Sıra No	Üretilen Malzemenin Cinsi	Miktarı	Ölçü birimi
1	PLATFORM	1	Adet
2	KİTAPLIK	12	Adet
3	MALZEME ALET DOLABI	1	Adet
4	ETEJER	5	Adet
5	SEHPA	5	Adet

- Fakültenin ahşap kapı barel,kilit,menteşe,pervaz ve kapı kolu arızaları giderildi.
- Ahşap pencere ve anfi sıra tamirleri yapıldı.

EĞİTİM FAKÜLTESİ :

Sıra No	Üretilen Malzemenin Cinsi	Miktarı	Ölçü birimi
1	PORTATİF MASA	2	Adet

- Fakültenin ahşap kapı barel,kilit,menteşe,pervaz ve kapı kolu arızaları giderildi.

GÜZEL SANATLAR FAKÜLTESİ :

Sıra No	Üretilen Malzemenin Cinsi	Miktarı	Ölçü birimi
1	KİTAPLIK	4	Adet
2	SOYUNMA DOLABI	1	Adet
3	BÜRO MASASI	3	Adet
4	VİTRİN	1	Adet
5	PANO	8	Adet
6	MALZEME ALET DOLABI	9	Adet
7	ETEJER	12	Adet
8	PORTATİF MASA	8	Adet
9	SEHPA	17	Adet
10	RAF	12	Adet

- Fakültenin ahşap kapı barel,kilit,menteşe,pervaz ve kapı kolu arızaları giderildi.

SPOR BİLİMLERİ FAKÜLTESİ :

Sıra No	Üretilen Malzemenin Cinsi	Miktarı	Ölçü birimi
1	KÜRSÜ	2	Adet
2	SEHPA	1	Adet
3	PORTATİF MASA	28	Adet
4	RAF	20	Adet
5	PARAVAN	4	Adet
6	PLATFORM	1	Adet
7	MALZEME ALET DOLABI	2	Adet

-Fakültenin ahşap kapı barel,kilit,menteşe,pervaz ve kapı kolu arızaları giderildi.

UYGULAMALI BİLİMLER FAKÜLTESİ:

Sıra No	Üretilen Malzemenin Cinsi	Miktarı	Ölçü birimi
1	PORTATİF MASA	1	Adet
2	RAF	1	Adet

-Fakültenin ahşap kapı barel,kilit,menteşe,pervaz ve kapı kolu arızaları giderildi.

MİMARLIK FAKÜLTESİ :

Sıra No	Üretilen Malzemenin Cinsi	Miktarı	Ölçü birimi
1	SOYUNMA DOLABI	1	Adet
2	MASA ÜSTÜ	5	

-Fakültenin ahşap kapı barel,kilit,menteşe,pervaz ve kapı kolu arızaları giderildi.

YABANCI DİLLER YÜKSEKOKULU :

-Yüksekokulun ahşap kapı barel,kilit,menteşe,pervaz ve kapı kolu arızaları giderildi.

TAVŞANLI UYGULAMI BİLİMLER FAKÜLTESİ :

Sıra No	Üretilen Malzemenin Cinsi	Miktarı	Ölçü birimi
1	KİTAPLIK	2	Adet
2	PANO	10	Adet
3	PARAVAN	5	Adet
4	TEZGAH ALTI	14	Adet
5	MALZEME ALET DOLABI	10	

SİMAV TEKNOLOJİ FAKÜLTESİ :

Sıra No	Üretilen Malzemenin Cinsi	Miktarı	Ölçü birimi
1	VİTRİN	30	Adet
2	SOYUNMA DOLABI	2	Adet

LİSANS ÜSTÜ EĞİTİM ENSTİTÜSÜ :

Sıra No	Üretilen Malzemenin Cinsi	Miktarı	Ölçü birimi
1	KİTAPLIK	20	Adet

-Enstitünün ahşap kapı barel,kilit,menteşe,pervaz ve kapı kolu arızaları giderildi.

GÜZEL SANATLAR M.Y.O :

Sıra No	Üretilen Malzemenin Cinsi	Miktarı	Ölçü birimi
1	ÇİZİM MASASI	10	Adet
2	KİTAPLIK	9	Adet
3	ETEJER	3	Adet
4	SEHPA	5	Adet

-M.Y.O ' nun ahşap kapı barel,kilit,menteşe,pervaz ve kapı kolu arızaları giderildi.

KÜTAHYA SOSYAL BİLİMLER M.Y.O :

Sıra No	Üretilen Malzemenin Cinsi	Miktarı	Ölçü birimi
1	KİTAPLIK	1	Adet
2	KÜRSÜ	10	Adet
3	SEHPA	1	Adet

-M.Y.O ' nun ahşap kapı barel,kilit,menteşe,pervaz ve kapı kolu arızaları giderildi.

KÜTAHYA TEKNİK BİLİMLER M.Y.O. :

Sıra No	Üretilen Malzemenin Cinsi	Miktarı	Ölçü birimi
1	KİTAPLIK	20	Adet
2	SOYUNMA DOLABI	2	Adet
3	BÜRO MASASI	6	Adet
4	ETEJER	2	Adet
5	SEHPA	2	Adet
6	MALZEME ALET DOLABI	4	Adet
7	BİLGİSAYAR MASASI	15	Adet
8	RAF	9	Adet

-M.Y.O ' nun ahşap kapı barel,kilit,menteşe,pervaz ve kapı kolu arızaları giderildi.

TAVŞANLI M.Y.O :

Sıra No	Üretilen Malzemenin Cinsi	Miktarı	Ölçü birimi
1	KİTAPLIK	1	Adet
2	SOYUNMA DOLABI	2	Adet

DUMLUPINAR M.Y.O :

Sıra No	Üretilen Malzemenin Cinsi	Miktarı	Ölçü birimi
1	KİTAPLIK	15	Adet

GEDİZ M.Y.O :

Sıra No	Üretilen Malzemenin Cinsi	Miktarı	Ölçü birimi
1	RAF	1	Adet

İLERİ TEKNOLOJİLER MERKEZİ :

Sıra No	Üretilen Malzemenin Cinsi	Miktarı	Ölçü birimi
1	KİTAPLIK	2	Adet

-Merkezin ahşap kapı barel,kilit,menteşe,pervaz ve kapı kolu arızaları giderildi.

TÜRKÇE ÖĞRENME MERKEZİ :

Sıra No	Üretilen Malzemenin Cinsi	Miktarı	Ölçü birimi
1	KİTAPLIK	10	Adet
2	SOYUNMA DOLABI	1	Adet
3	MALZEME ALET DOLABI	36	Adet
4	SEHPA	2	Adet

-Merkezin ahşap kapı barel,kilit,menteşe,pervaz ve kapı kolu arızaları giderildi

REKTÖRLÜK BİRİMLERİ :

Sıra No	Üretilen Malzemenin Cinsi	Miktarı	Ölçü birimi
1	KİTAPLIK	2	Adet
2	SOYUNMA DOLABI	1	Adet
3	RAF	21	Adet
4	BANKO	3	Adet
5	SEHPA	2	Adet
6	MALZEME ALET DOLABI	25	Adet
7	VİTRİN	3	Adet

-Birimlerin ahşap kapı barel,kilit,menteşe,pervaz ve kapı kolu arızaları giderildi.

GENEL SEKRETERLİK :

Sıra No	Üretilen Malzemenin Cinsi	Miktarı	Ölçü birimi
1	KİTAPLIK	2	Adet
2	ETEJER	3	Adet
3	TOPLANTI MASASI	2	Adet
4	SOYUNMA DOLABI	2	Adet
5	SEHPA	2	Adet

-Sekreterliğin ahşap kapı barel,kilit,menteşe,pervaz ve kapı kolu arızaları giderildi.

İDARİ MALİ İŞLER DAİRE BAŞKANLIĞI :

Sıra No	Üretilen Malzemenin Cinsi	Miktarı	Ölçü birimi
1	KİTAPLIK	2	Adet
2	SOYUNMA DOLABI	31	Adet
3	BÜRO MASASI	1	Adet
4	ETEJER	1	Adet
5	PARAVAN	30	Adet
6	MALZEME ALET DOLABI	10	Adet
7	RAF	6	Adet
8	TEZGAH ALTI	3	Adet
9	SEHPA	1	Adet

-Dairenin ahşap kapı barel,kilit,menteşe,pervaz ve kapı kolu arızaları giderildi.

YAPI İŞLERİ TEKNİK DAİRE BAŞKANLIĞI :

Sıra No	Üretilen Malzemenin Cinsi	Miktarı	Ölçü birimi
1	KİTAPLIK	3	Adet
2	SOYUNMA DOLABI	2	Adet
3	BÜRO MASASI	6	Adet
4	ETEJER	5	Adet
5	PORTATİF MASA	1	Adet
6	MALZEME ALET DOLABI	16	Adet
7	RAF	5	Adet
8	SEHPA	11	Adet

-Dairenin ahşap kapı barel,kilit,menteşe,pervaz ve kapı kolu arızaları giderildi.

SAĞLIK KÜLTÜR VE SPOR DAİRE BAŞKANLIĞI :

Sıra No	Üretilen Malzemenin Cinsi	Miktarı	Ölçü birimi
1	PORTATİF MASA	2	Adet
2	SOYUNMA DOLABI	45	Adet
3	BÜRO MASASI	6	Adet
4	RAF	21	Adet
5	MALZEME ALET DOLABI	1	Adet

-Dairenin ahşap kapı barel,kilit,menteşe,pervaz ve kapı kolu arızaları giderildi.

PERSONEL DAİRE BAŞKANLIĞI :

Sıra No	Üretilen Malzemenin Cinsi	Miktarı	Ölçü birimi
1	MALZEME ALET DOLABI	3	Adet

-Dairenin ahşap kapı barel,kilit,menteşe,pervaz ve kapı kolu arızaları giderildi.

BİLGİ İŞLEM DAİRE BAŞKANLIĞI :

Sıra No	Üretilen Malzemenin Cinsi	Miktarı	Ölçü birimi
1	SEHPA	1	Adet

-Dairenin ahşap kapı barel,kilit,menteşe,pervaz ve kapı kolu arızaları giderildi.

STRATEJİ DAİRE BAŞKANLIĞI :

Sıra No	Üretilen Malzemenin Cinsi	Miktarı	Ölçü birimi
1	KİTAPLIK	1	Adet
2	ETEJER	1	

-Dairenin ahşap kapı barel,kilit,menteşe,pervaz ve kapı kolu arızaları giderildi.

ÖĞRENCİ İŞLERİ DAİRE BAŞKANLIĞI :

-Dairenin ahşap kapı barel,kilit,menteşe,pervaz ve kapı kolu arızaları giderildi.

KÜTÜPHANE DAİRE BAŞKANLIĞI :

-Dairenin ahşap kapı barel,kilit,menteşe,pervaz ve kapı kolu arızaları giderildi.

İŞ SAĞLIĞI VE GÜVENLİĞİ KOORDİNATÖRLÜĞÜ (AFAMER) :

-Koordinatörlüğün ahşap kapı barel,kilit,menteşe,pervaz ve kapı kolu arızaları giderildi.

SÜREKLİ EĞİTİM MERKEZİ :

-Merkezin ahşap kapı barel,kilit,menteşe,pervaz ve kapı kolu arızaları giderildi.

SİVİL SAVUNMA :

-Birim ahşap kapı barel,kilit,menteşe,pervaz ve kapı kolu arızaları giderildi.

KALİTE KOORDİNATÖRLÜĞÜ :

-Koordinatörlüğün ahşap kapı barel,kilit,menteşe,pervaz ve kapı kolu arızaları giderildi.

YABANCI UYRUKLU ÖĞENCİ BİRİMİ :

-Birim ahşap kapı barel,kilit,menteşe,pervaz ve kapı kolu arızaları giderildi.

TOPLAM ÜRETİLEN MALZEME

Sıra No	Üretilen Malzemenin Cinsi	Miktarı	Ölçü birimi
1	KİTAPLIK	129	Adet
2	SOYUNMA DOLABI	90	Adet
3	BÜRO MASASI	22	Adet
4	TOPLANTI MASASI	2	Adet
5	PORTATİF MASA	43	Adet
6	MALZEME ALET DOLABI	126	Adet
7	ÇİZİM MASASI	10	Adet
8	ETEJER	40	Adet
9	SEHPA	58	Adet
10	RAF	113	Adet
11	BİLGİSAYAR MASASI	15	Adet
12	MASA ÜSTÜ	5	Adet
13	KÜRSÜ	12	Adet
14	BANKO	3	Adet
15	PARAVAN	39	Adet
16	VİTRİN	42	Adet
17	PLATFORM	2	Adet
18	PANO	18	Adet
19	TEZGAH ALTI	17	Adet

TOPLAM: 786 Adet

Yapı İşleri Ve Teknik Daire Başkanlığı Metal Atölyesi 2022 Faaliyetleri		
Tarih	Yapılan İş	Kullanılan Malzeme
03.01.2022	Kimya laboratuvarının ara bölüntülerinin yerlerinin değişimi yapıldı.	
17.01.2022	Yeni kimya laboratuvarına demir kapı yapıldı.	40x40 Profil 4 boy 100x200 cm 2mmlik saç
24.01.2022	Fen Edebiyat Fakültesi kantini yan tarafındaki logara kapak yapıldı.	40x40 köşebent 1 boy 79x79 ebadında 2 mm lik saç
27.01.2022	Takı Tasarım çelik dolapların alt kısımları kesildi 2 adet	
01.02.2022	Güzel Sanatlar Fakültesine 2 adet projeksiyon kabini yapıldı.	80x60 ebadında 2mm saç 20x10 profil 3 m 30x30 köşebent 1.5 m
08.02.2022	Olimpik Havuzun yangın hattındaki delik boruların kaynağı yapıldı	
09.02.2022	Güzel Sanatlar Fakültesi çöp konteynirinin rayının kesimi yapıldı.	
11.02.2022	Eğitim Fakültesine 2 adet projeksiyon kabini yapıldı.	80x60 ebadında 2mm saç 20x10 profil 3 m 30x30 köşebent 1.5 m
14.02.2022	Yapı İşleri Teknik Daire Başkanlığı mazot tankinin kaynak işleri yapıldı	
17.02.2022	Takı tasarımıdaki fırın bacası yapıldı.	2 parmak boru 5 m
21.02.2022	Park ve Bahçelerin römorkun kasasına tamir ve kaynak işleri yapıldı	20x5 silme 6 m
28.02.2022	Park Bahçelerin su tankinin su kaçakları yapıldı	
01.03.2022	Atölyeler bölgesinde dikenli tel tamiri yapıldı	
04.03.2022	Üst kapı girişindeki bariyer tamiri yapıldı	
08.03.2022	Kütüphane binası mescit lavabolarının musluklarının altına destek ayak yapıldı	20x3 silme 1 m
11.03.2022	Yapı İşleri Tesisatçılara boru kelepçesi yapıldı	40x15 2 mm saç kullanıldı
14.03.2022	Yeni yapılacak müze yerindeki demir bölüntülerin kesimi yapıldı.	
28.03.2022	Güzel Sanatlar Çini Seramik bölümüne alçı dolabına tekerlekli platform yapıldı	40x40 profil 1 boy
31.03.2022	Üniversite alt girişine kamera montajı için aparat yapıl	20x5 silme 1.5 m
01.04.2022	Park Bahçelerin sulama tankinin kaynak işleri yapıldı.	
13.04.2022	Tavşanlı MYO minyatür kale direği ve masa tenisi topu sehpası yapıldı	40x40 profil 2 boy
18.04.2022	Güzel Sanatlar Fakültesine hava kompresör odası yapıldı	40x40 profil 6 boy 2 m en 3 m ebadında kafesli tel kullanıldı
20.04.2022	Güzel Sanatlar Fakültesi TV odasına platform yapıldı	30x30 profil 1 boy
22.04.2022	Güzel Sanatlar Fakültesine 4 adet masa yapıldı	30x30 profil 6 boy
25.04.2022	Havuzlar için kazıma küreği yapıldı	½ boru 3 m 65x30 ebadında 2mm saç
03.05.2022	Güzel Sanatlar Fakültesine projeksiyon kabini yapıldı	42x32 ebadında 4 adet saç 20x10 profil 1 boy 30x30

		köşebent 2 boy
09.05.2022	Takı Tasarım bölümüne aspiratör sehpa yapıldı	40x40 profil 2 boy
13.05.2022	Havuz kazıma küreği yapıldı	20x8 cm ebadında 2 mm 20x10 profil 1 m
14.05.2022	2 nolu sondaj kapısına havalandırma yapıldı	
27.05.2022	Seradaki konteynerin kapı menteşelerinin kaynağı yapıldı	
06.06.2022	20 adet Rektörlük önüne platform kuruldu ve levha yapıldı	20x10 profil 9 boy
09.06.2022	Rektörlük önünde platform söküldü	
15.06.2022	Caminin çatı çıkışındaki merdivene korkuluk yapıldı	30x30 profil 2 boy 20x10 profil 12 boy
28.06.2022	Geven kuyusundan çıkan sondaj borularının kesimi yapıldı.	
29.06.2022	İLTEM 'in önündeki kavşağa 18 adet delinatör montajı yapıldı	18 adet denilatör
01.07.2022	Geven arı kovanlarına çatı yapıldı	40x40 profil 8 boy
07.07.2022	Arı kovanlarının bulunduğu yere su deposu için sehpa yapıldı	40x40 profil 2 boy
19.07.2022	Germiyan Kampusü Güzel Sanatlar MYO dan fırın davlumbazları ve havalandırma hattı söküldü	
20.07.2022	Besten önündeki refüje sağ sol yoluna delinatör takıldı	16 adet
21.07.2022	Ford Cargo kamyonun arka kasa kaynak işleri yapıldı	
25.01.2022	Takı Tasarımın yön tabelaları dikildi 4 adet	30x30 profil 3 boy
25.01.2022	Geven sıcak su sondaj beton kalıbı için 60 adet kazık yapıldı	40x40 profil 6 boy
27.07.2022	İLTEM acil çıkış koridor bölüntüsü yapıldı.	40x40 profil 6 boy
29.07.2022	2 nolu sondaj çatı sacı montajı yapıldı	
01.08.2022	Germiyan Güzel Sanatlar MYO dan tezgah sökümü yapıldı. Üst rafları kesildi.	
02.08.2022	Tavşanlı MYO merdiven korkuluğuna 2 parmak nikelaj boru verildi	2 parmak nikelaj boru
03.08.2022	Sosyal Bilimler MYO duvara monte edilmek üzere 6 adet raf yapıldı.	330 cm 2x3 silme
05.08.2022	Geven Sıcak Su Sondaj konteynerine 2 adet kapı yapıldı Yerine takıldı	
09.08.2022	Uygulamalı Bilimler Fakültesinin arşiv raflarının sökümü yapıldı.	
10.08.2022	Üst kapı girişindeki delinatör söküldü	
11.08.2022	Üst kapı girişinin ilerisindeki atölye yoluna delinatör montajı yapıldı	9 adet
16.08.2022	Büyük bayrak (3743 m) için sarma mekanizması yapıldı	40x60 profil 2 boy 2 parmak boru 1.5 m ¼ boru 2 m
17.08.2022	Tavşanlı MYO na taşıma arabası giriş kapısı için direk yapıldı	80 lik U 4 m 40x60 1 boy ¼ boru 3 m
08.08.2022	Ford Cargo kamyonun mazot deposu kelepçesi yapıldı	20x05 silme 1 metre

19.08.2022	Ahmet Yakupođlu Múzesindeki kazan dairesine korkuluk yapıldı	30x30 profil 10 boy
24.08.2022	Takı tasarım yön levhası montajlandı	
25.08.2022	Gúzel Sanatlar Fakóltesi Çini Seramik bölúmünün çalışma masası tamir tadilat yapıldı	20x40 profil 20m
26.08.2022	Arı kovanlarının bulunduđu yerdeki konteynerin kapılarına tokmak takıldı	2 adet
29.08.2022	İtfaiye aracının sepet menteşeleri tamir edildi	
31.08.2022	Gúzel Sanatlar Fakóltesinin tekerlekli resim panolarının teker deđişimi yapıldı	10 adet
01.09.2022	Bayrak sarma mekanizması yüksekliđi kısaltıldı	
08.09.2022	Kimya laboratuvarına duvar bölüntü yapıldı	40x40 profil 12 boy
12.09.2022	Uygulamalı Bilimler Fak. Önündeki reklam tabelası montajı yapıldı	
15.09.2022	Park Bahçelerin pulluk tamiratı yapıldı	50x10 lama 2 m
19.09.2022	Ahmet Yakupođlu Múzesi arşiv deposu kapısına korkuluk yapıldı	30x30 profil 15 boy
26.09.2022	Atölyedeki pikabın branda kasa tamir işleri yapıldı	
27.09.2022	Tesisatçılara 2 parmak boru kelepçesi yapıldı	2 parmak boru 40 cm 30x5 silme 1 metre
30.09.2022	Ahmet Yakupođlu müzesi sürgülü kapının kilidi deđiştirildi	
03.10.2022	İtfaiye Aracının sepetindeki menteşeler deđiştirdi	
05.10.2022	Teknik Bilimler MYO 3 adet Projeksiyon kabini yapıldı	2mm saç 200x100 20x10 profil 1 boy
06.10.2022	Tarktörün kabin kapı tamir tadilat işleri yapıldı	
14.10.2022	Alt ana girişe 15 adet delinatör montajlandı	15 adet delinatör
17.10.2022	Gúzel Sanatlar Fakóltesinde sehpa tadilatı yapıldı	40x40 profil 2m
18.10.2022	Çini Seramik Bölümüne havalandırma panjuru yapıldı	20x10 profil 1 boy 60x80 ebatında yarım saç
21.10.2022	Yapı İşlerinin önündeki yola 1 adet delinatör montajlandı	1 adet
25.10.2022	DPÜ dükkanına 2 adet elbise askısı yapıldı	30x30 kutu profil 2 boy Yarım parmak boru 1 boy
01.11.2022	İktisat fakóltesinde 2 sınıftaki masaların kaynak işleri yapıldı	
08.11.2022	Spor salonu hentbol kale direklerinin tamirleri yapıldı	
09.11.2022	Gúzel Sanatlar otoparkına 3 adet delinatör montajı yapıldı	3 adet
11.11.2022	Bilgi İşlem Daire Başkanı odasının kapı yeri deđiştirildi	40x40 profil 1 boy
14.11.2022	Gúzel Sanatlar anfi salonundaki kırık koltuklar tamir edildi	
21.11.2022	Yemekhaneye perde asmak için aparat yapıldı	20x5 silme 2.5 m
30.11.2022	Sahadaki cim sulama vanaları üzerine kapak yapıldı	30x30 köşebent 3 boy 150x150 ebadında 2mm lik saç
05.12.2022	İlahiyat Fakóltesi yağmur giderinin mazgal tamir kaynak işleri yapıldı.	
09.12.2022	Alt giriş güvenlik noktasına korkuluk yapıldı	2 parmak boru 2 boy

16.12.2022	Rektörlük Güvenlik odasındaki koltuk tamir kaynak işleri yapıldı	
21.12.2022	Güzel Sanatlar Fakültesindeki alçı karma değirmenin söküm işleri yapıldı	
29.12.2022	Çinili Camisinin giriş kapısının tamir kaynak işleri yapıldı	

İHALE TAKİP ŞUBE MÜDÜRLÜĞÜ 2022 YILI FAALİYET RAPORU

İhale Takip Şube Müdürlüğünce 2022 Yılında aşağıda belirtilen ihaleler yapılmıştır. Söz konusu ihalelerin süreçlerinin takip ve işlemleri ile hakediş ödeme emri belgelerinin hazırlanması işlemleri birimizce gerçekleştirilmiştir.

- 1- Kütahya DPÜ SKS Binaları Onarım ve Tadilat Yapım İşİ
- 2- Kütahya DPÜ Evliya Çelebi Yerleşkesi 2022 Yılı Onarım ve Tadilat Yapım İşİ
- 3- Kütahya DPÜ 2022 Yılı Merkez ve İlçe Yerleşkeleri Onarım ve Tadilat Yapım İşİ

Aşağıda belirtilen ve yapımı 2022 yılında devam etmekte olan ihalelerin ödenek takibi, hakediş ödeme emri belgelerinin hazırlanması işlemleri birimizce gerçekleştirilmiştir.

- 1- Kütahya DPÜ Altyapı 8. Kısım Merkez ve İlçe Yerleşkeleri İnşaatı Yapım İşİ
- 2- Kütahya DPÜ Ressam Ahmet Yakupoğlu Evi Restorasyon Teşhir Tanzim Yapım İşİ
- 3- Kütahya DPÜ Altıntaş MYO Ek Bina Onarım ve Tadilatı
- 4- Kütahya DPÜ Evliya Çelebi Yerleşkesi 2021 Yılı Onarım ve Tadilat Yapım İşİ
- 5- Kütahya DPÜ 2021 Yılı Merkez ve İlçe Yerleşkeleri Onarım ve Tadilat Yapım İşİ
- 6- Kütahya DPÜ Evliya Çelebi Yerleşkesi 2021 Yılı 2. Grup Onarım ve Tadilat Yapım İşİ

Ayrıca 2022 Yılında Yapı İşleri ve Teknik Daire Başkanlığının sorumluluk alanında bulunan Etüd Proje, Üniversitemiz Jeneratörleri, UPS ve Asansörleri Bakım ve Revizyonları, Mobilya ve Demir Atelyesi ile Başkanlığımızca yürütülen İnşaat Elektrik ve Mekanik Tesisat Bakım Onarım Faaliyetleri için Malzeme ve Ekipman Alımları, Kamu İhale Kurumu ilanları ve Gazete İlanlarının ödenmesi, Üniversitemiz Yeşil Alanlarının ve ağaçlarının bakımında kullanılmak üzere Malzeme Ekipman Gübre ve İlaç Alımları, Yapı İşleri ve Teknik daire Başkanlığı Hizmet Araçları için akaryakıt alımları, Üniversitemiz Rektörlük ve Bağlı Birimlerin ivedilik arzeden Bakım ve Onarımlarının yaptırılması, Üniversitemiz Rektörlük ve Bağlı Birimlerin Kazan Brülör Bakımlarının ve arızalarının yapılması kapsamında Kamu İhale Kanununun 22. maddesi gereğince Doğrudan temin ile alımları yapılmıştır. Söz konusu alımların MYS Sistemi üzerinde işlemleri gerçekleştirilmiştir.

Yapı İşleri ve Teknik Daire Başkanlığı bünyesinde Atelye Bakım Onarım ve Park Bahçe işlerinde çalışan çalışan 51 adet 4/D işçinin maaş, SGK, vergi ve rapor işlemleri birimizce yapılmıştır.

Ayrıca Üniversitemiz bünyesinde devam etmekte olan Yatırımların KAYA Bilgi sistemi üzerinde takibi ve işlemleri, İl Yatırım takip sistemi üzerindeki veri ve bilgi girişleri İhale Takip Şube Müdürlüğünce 2022 yılında yapılmıştır. 18.01.2022

2022 KAMULAŞTIRMA BİRİM FAALİYETİ

- 1) DPÜ Evliya Çelebi Yerleşkesine ait 270 hektarlık alan için İmar Planı revizyonu ve değişikliği çalışmaları ile ilgili süreç devam etmektedir.
- 2) İmar uygulama çalışmaları sürdürülmektedir.
- 3) Yükseköğretim Kanunu ile Bazı Kanun ve Kanun Hükmünde Kararnamelerde Değişiklik Yapılmasına Dair 7141 Sayılı Kanun ile Üniversitemizin iki Üniversiteye bölünmesi ile ilgili gerekli işlemlere başlanmış olup süreç devam etmektedir.
- 4) Üniversite Gelişme içerisinde bulunan Orman alanları Orman Bölge Müdürlüğü tarafından ifraz edildi. Maliye Hazinesi'ne ait ifraz sonucu oluşan Cıvli Mahallesi 3808 ada 766 parsel yeniden Üniversitemize tahsis edildi.18/11/2022
- 5) Andız Mahallesi Maliye Hazinesi'ne ait Üniversitemize tahsisli 101 ada 108,109 ve 113 parseller 119 ada 28 ve 29 parseller 137 ada 1 parsel,138 ada 14 ve 15 numaralı parseller TOKİ 'ye devri yapılacağından 21.04.2022 tarihinde tahsisleri kaldırıldı.
- 6) Cıvli Mahallesi İmiş Özcan başvurusu üzerine 3816 ada 9 parsel,3808 ada 200,500,505,621,630,631,633,634 ve 639 numaralı parseller üzerinde bulunan Üniversitemize ait kamulaştırma şerhleri 17.03.2022 tarihinde kaldırılmıştır.
- 7) Kirazpınar Mahallesi Serpil ATASEVER başvurusu üzerine 3896 ada 88 numaralı parsel üzerinde bulunan Üniversitemize ait kamulaştırma şerhleri 08.04.2022 tarihinde kaldırılmıştır.
- 8) Cıvli Mahallesi Atilla BATUR başvurusu üzerine 3808 ada 616 numaralı parsel üzerinde bulunan Üniversitemize ait kamulaştırma şerhleri 14.04.2022 tarihinde kaldırılmıştır.
- 9) Cıvli Mahallesi Tahsin AYDIN başvurusu üzerine 3808 ada 203,609,611 numaralı parseller üzerinde bulunan Üniversitemize ait kamulaştırma şerhleri 14.04.2022 tarihinde kaldırılmıştır.
- 10) Cıvli Mahallesi Kütahya Belediye Başkanlığı başvurusu üzerine 3808 ada 589 numaralı parsel üzerinde bulunan Üniversitemize ait kamulaştırma şerhleri 15.12.2022 tarihinde kaldırılmıştır.
- 11) Kütahya Merkez Andız ve Geven mahalleleri ve Simav Muradınlar Mahallesinde 3402 sayılı Kadastro Kanunu'nun 22. madde fıkrasının (a) bendi gereği 22-A kadastro yenileme çalışmaları yapıldığından Üniversitemize ait taşınmazlar yenilendi.
- 12) Geven Mahallesi 133 ada 1 parsel Maliye Hazinesi'ne ait Üniversitemize tahsisli taşınmaz üzerine Belediye Asfalt Plenti 48.360,90 m² alana İmar uygulaması yapılmasına izin verildi.11.08.2022
- 13) Enne Mahallesi Üniversite gelişme sınırında bulunan 261 ada 321 parsel üzerinden 7 m genişliğinde İmar yolu açılmasına izin verildi.03.11.2022
- 14) Kütahya Belediye Başkanlığı talebi üzerine andız ve geven mahallelerinde bulunan taşınmaz üzerindeki Üniversitemize ait kamulaştırma şerhleri kaldırılmış olup Üniversite Gelişme Sınırı Tavşanlı karayoluna çekilmiştir.15.09.2022
- 15) Cıvli Mahallesi 3808 ada 766 parsel mülkiyeti Maliye hazinesine ait Üniversitemize tahsisli taşınmaz üzerindeki Turckcell Baz İstasyonu 46,00 m² alana kiralanması için muvafakat verildi.
- 16) Bilecik Şeyh Edebali Üniversitesi kurulduktan sonra devredilen taşınmazlarda bulunan Üniversitemize ait kamulaştırma şerhleri 28.03.2022 tarihinde kamulaştırma şerhi lehtar değişikliği yapılarak Bilecik Şeyh Edebali Üniversitesi adına kamulaştırma şerhleri değiştirildi.

İŞ SAĞLIĞI VE GÜVENLİĞİ 2022 YILI FAALİYETLERİ

Yapı İşleri ve Teknik Daire Başkanlığına bağlı atölyelerde faaliyet gösteren birimlerde (Mobilya ve Dekorasyon Atölyesi, Metal İşleri Atölyesi, Hizmet Binaları) İş Sağlığı ve Güvenliği ile ilgili daha önceki yıllarda yapılan çalışmaların iyileştirilmesi ile ilgili çalışmalara devam edilmiştir.

1. Daire Başkanlığımız bünyesinde faaliyet gösteren atölyeler ve hizmet binalarında;

İSG Uyarı, İkaz ve Talimat Levhaları ile ilgili çalışmalara devam edilmiştir.

2. Daire Başkanlığımızda Risk Değerlendirmesi Raporunun yenilenmesi ile ilgili yapılan çalışmalar kapsamında İş sağlığı ve güvenliği koordinatörlüğü ile birlikte çalışmalara devam edilmiştir.

3. Kişisel Koruyucu Donanımlardan kullanma alışkanlığının kazandırılması ve İSG

kültürünün oluşturulması amacıyla denetimlere devam edildi. Yeni göreve başlayan personellere Kişisel Koruyucu Donanım temini sağlandı.

4. Üniversitemizde ve Dairemizde görev yapmakta olan teknik personellerin eğitimi ve belgelendirilmesi çalışmalarına devam edilmiştir. İş Sağlığı ve Güvenliği Eğitimi geçerlilik süresi dolanların yeniden İş Sağlığı ve Güvenliği Eğitimi almaları sağlanmıştır.

5. Yapı İşleri ve Teknik Daire Başkanlığı Acil Durum Planı güncellemesi yapılmıştır.

Ayrıca Üniversitemiz İş Sağlığı ve Güvenliği Koordinatörlüğü tarafından daire başkanlığımıza 2022 yılında 40 adet DÖF formu doldurulup gönderilmiş, bu formlarda belirtilen konular ile ilgili çalışmalar yapılmıştır.

YAPI İŐLERİ VE TEKNİK DAİRE BAŐKANLIĐI
BAKIM ONARIM ŐUBE MÜDÜRLÜĐÜ
2022 YILI FAALİYET RAPORU

Kar ile mücadelede 2 adet traktör ile yol tuzlaması yapıldı.

Üniversitemiz içerisinde bulunan kırılan ağaç dallarının budanması ve kaldırılması işi yapıldı.

Seradaki gül çeliklerinin bakımı, sulanması gübrenmesi yapıldı.

Sera içindeki mevcut gül ve süs bitkilerinin bakımları yapıldı.

Mevsimlik çiçek tohumlarının Şubat ayında ekilmesi ve çıkan fidelerin viyollere nakli yapıldı.

Gül ve mevsimlik çiçeklerin dikilecek yerlerinin toprak hazırlığı yapıldı.

Yaklaşık 10.000 adet mevsimlik çiçek yetiştirilerek kampüs içerisindeki yeşil alanlara , kavşaklara ve orta refüjlere dikimi yapıldı.

Üniversitemiz genelinde bulunan ağaçların budama işlemleri yapıldı.

Kampüste bulunan meyve ağaçlarının ilaçlaması yapıldı.

Üniversitemiz yeşil alanlarında bulunan çalı bitkilerinin form budaması yıl içerisinde 2 kere yapıldı.

Çim alanların bakım, havalandırılma ve biçim işleri yapıldı.

Otomatik ve manuel sulama sistemi bulunan alanların bakım ve tamir işleri yapıldı.

Traktör ve su tankeri ile orta refüj, kavşaklar ve sulama sistemi olmayan alanlarda sulama yapıldı.

Tıbbi ve Aromatik Bahçenin bakımı ve eksik bitkilerin tamamlama işlemi yapıldı.

Kütüphanede bulunan botanik bahçesinin bakım çalışmaları yapıldı.

Kampüs içerisindeki ibrelili ve yapraklı ağaçların altlarındaki kozalak ve dallarının toplanması yapıldı.

Üniversitemiz yeşil alanlarda bulunan güllerin budanarak dip çapaları ve İla Ahmet Yakupođlu Müze binası çevresinin çalı grubu bitkilerinin temizliği ve güllerin budanması yapıldı.

Rektörlük yanı araziye ve gevendeki arazilere lavanta ekimleri yapıldı

Yeşil alanlara yaprak gübresi verildi.

Orta refüjlere, kavşaklara ve diđer fakülte ve hizmet bina girişlerine mevsimlik çiçek dikimi yapıldı.

Hobi bahçelerinin toprak tesviyesi, bakımı, çevre düzenlemesi ve sulama sistemlerinin döşenmesi yapıldı.

2021-2022 yıllarında öğrenci kulüp etkinlikleri yapılarak toplam 2500 adet ağaç dikildi.

Çim Biçme Traktörü ve Çim Biçme makinalarının tamir ve bakımları yapıldı.

Üniversitemiz içindeki bütün jeneratörlere traktörler ile mazot nakli yapıldı.

Yol ve peyzaj alanlarındaki drenaj kanalları ve mazgallarının yaz kış bakımları yapıldı.

Elma bahçelerinin ilaçlanması ve gübrelenmesi yapıldı.

FEF kantin çevresine bir römork bitkisel toprak döküldü.

Cami civarı ağaç dallarının budanması yapıldı.

Yapı işleri ve Teknik Daire Başkanlığının emrindeki diğer görevler yapıldı.

2022 YILI ELEKTRİK BAKIM ONARIM FAALİYETLERİ

Çavdarhisar MYO paratoner kontrolü yapıldı.

Müh.Fak.halı saha kenarındaki projeksiyon lamalarının yönü değiştirildi.

Çavdarhisar MYO kazan dairesindeki elektrik arızalı yapıldı.

FEF projektör arızaları tamir edilerek fakülteye malzeme temini yapıldı.

İslami İlimler Fak.priz arızaları yapıldı.

Bilgi İşlem Dairesinde arızalı olan ups prizi değiştirildi.

Sürekli Eğitim Merkezi çay ocağı lambalarındaki arıza yapıldı.

Cami minaresindeki yanmayan projektörlerin tamirleri yapıldı.

İktisat bölümü toplantı odasına data projeksiyon montajı yapıldı.

Kütüphane öğrenci wc lerindeki lamba arızaları giderildi.

Rektörlük binasında bulunan güvenlik noktası aydınlatma arızaları yapıldı.

UBYO sınıflarında kameralara priz takıldı.

Kütüphane çay ocağı sigortaları değişti.

Sosyal Bilimler MYO protokol girişi projektör lambaları arızalı olanlar değiştirildi.

İLTEM binasında lamba arızası giderildi.

İİBF dış aydınlatmalar yönü değiştirildi.

Lojman güvenlik noktasındaki direk aydınlatması tamiri yapıldı.

Rektörlük binasında bulunan güvenlik noktası aydınlatma arızaları yapıldı.

UBYO merdiven boşluğundaki fotoselli lambaların tamiratları yapıldı.

İİBF kazan dairesindeki elektrk arızası yapıldı.

Müh.Fak. otoparkında bulunan elektrik kabloları kontrol edilerek izolasyonları yapıldı.

Güvvenlik x ray odasında bulunan arızalı lamba değiştirildi.

Kütüphane dergi bölümünde arızalı çay ocağı prizleri tamir edildi.

FEF arka bahçe tarafında devrilen aydınlatma direği iptal edildi.

İİBF İktisat binası 221 nolu odanın arızalı lambaları değiştirildi.

Kampüs içindeki jeneratör ve ups bakımları düzenli olarak yapılıyor.

2022 YILI BAKIM ONARIM İŞLERİ FAALİYET RAPORU

İNŞAAT GRUBU

- AKUK binası çatı ve pencere kenarları tamiri yapıldı.
- Sosyal Bilimler MYO merdiven tamiratları yapıldı.
- Sosyal Bilimler MYO oda duvar kırımı yapıldı.
- Eğitim Fak. alüminyum kapı menteşelerinin tamiri yapıldı.
- Eğitim Fak.çay ocağı ve wc lere derz çekimi yapıldı.
- Mimarlık Fak. aliminyum kapı menteşelerinin tamiri yapıldı.
- TÖMER erkek wc fayanslarına derz çekildi.
- Spor Bilimleri Fak. erkek wc fayanslarına derz çekildi.
- Maliye Binası bayan wc fayanslarına derz çekildi.
- GSF binası mastik çekildi.
- GSF B blok 104 nolu oda boya tamirleri yapıldı.
- İİBF kalkan çatı malzemeleri itfaiye yardımı ile indirildi.
- FEF A blok 1.kat erkek wc tamirata yapılarak derz çekildi.
- İslami İlimler Fak. yerinden çıkan projeksiyon perdesi yerine takıldı.
- İslami İlimler Fak.bayrak direği kopan halat tamiri yapıldı.
- Müh.Fak. D ve C bloklardaki büro boyama işlemleri yapıldı.
- SKS Daire Bşk.lığına 4 boy 40*60 profil ve 4 boy 2 parmak boru verildi.
- Eğitim Fak. alüminyum kapı kasası değiştirildi.
- Hüsnu Özyeğin Öğrenci Yurdundaki veranda çatısında kalkan şingillerin tamirata yapıldı.
- FEF B blok B blok Ana giriş kapısı demir kilit kaynak tamiri yapıldı.
- TÖMER deki normal wc lere mermer süpürgelik yapıldı.
- Hekim Sinan Araştırma Merkezinde bulunan binaların çatı şingil tamiratları yapıldı.
- Rektörlük Makamı çatısında akıtan yerlerin tamiri yapıldı.
- Sosyal Bilimler MYO giriş merdiveni mermer tamiratları yapıldı.
- Uygulamalı Bilim Fak.301 nolu oda alçı ve boya tamiratları yapıldı.
- SKS ana hizmet binası girişi üzerindeki çatı kiremitlerinin onarımı yapıldı.
- DPÜSEM giriş binası çatı tamiratları yapıldı.
- İİBF de bulunan oluklar temizlenerek tamirleri yapıldı.
- İİBF iktisat binası merdivenlerinde çıkan taşların tamirleri yapıldı.

İİBF işletme binası etrafı tretuvarlarında yerinden çıkan karolar ile taşların tamirleri yapıldı.

İİBF işletme binası dekanlık girişinde yerinden çıkan andezit ile taşların tamirleri yapıldı.

İİBF iktisat binası alt giriş kapısı üst çatısındaki membranların tamiri yapıldı.

İİBF işletme binası alt giriş kapısı üst çatısındaki membranların tamiri yapıldı. çıkan oluklar yerine takıldı.

Hüsnu Özyeğin Öğrenci Yurdundaki çatılardaki tamiratlar yapıldı.

Rektörlük kalite koordinatörlüğü üzerindeki çatı kaplamalarının tamirleri yapıldı.

Vakıf camii kaldırımlarındaki andezit kaplama tamiratları yapıldı.

Müh.Fak. laboratuvarları çatısındaki tamiratlar yapıldı.

Sosyal Bilimler MYO giriş merdiveni mermer tamiratları yapıldı.

Yabancı diller MYO istenen alan alçıpan ile oda yapıldı.

Çavdarhisar MYO binasında tuğla duvarlar yıkılarak kapı yerleri açıldı.

Kapalı Spor salonu duşlarına cam duşa kabinler takıldı.

Teknik Bilim.MYO laboratuvarlarına ekipman taşınması için araba yapıldı.

Uygulamalı Bilim Fak.317 nolu oda alçı ve boya tamiratları yapıldı.

Teknik Bilim.MYO laboratuvarlarındaki sıva tamirleri yapıldı.

Teknik Bilim.MYO laboratuvarlarındaki alçı sıva tamirleri yapılarak boyaları yapıldı.

Teknik Bilimler MYO giriş merdiveni mermer tamiratları yapıldı.

15 Temmuz Şehitler parkı yazısı bulunan mermer bloktaki tamiratlar yapıldı.

Eğitim Fak. dekanlık balkonundaki korkulukların tamiratları yapıldı.

Lojman c3 boya imalatları yapıldı.

Alt giriş bordür tamirati yapıldı.

BESYO çatı tamiri yapıldı.

Rektörlük wc derz tamiratları yapıldı.

Zoonoslar fayans tamiri yapıldı.

Sosyal Bilimler MYO çatı membran tamirati yapıldı.

Camii şadırvan mermer tamirati yapıldı.

UBYO çatı yağmur iniş borusu tamirati yapıldı.

Atölye sıva tamirleri yapıldı.

Bedesten seramik tamirleri yapıldı.

İslami İlimler Fak. önu asfalt kesim işi yapıldı.

Geven tarladaki wc betonu atıldı.

Arı kulübü için konteyner betonu atılarak montajı yapıldı.

FEF koridor duvar kırım işi yapıldı.
Kapalı spor salonu duvar kırım işi yapıldı.
Rektörlük çatı bakır kaplama tamirleri yapıldı.
Bedesten bakır çatı kaplaması tamirleri yapıldı.
Olimpik havuz seramik tamirleri yapıldı.
Alt giriş bariyer etrafı bordür tamirleri yapıldı.
Halı saha soyunma odası duvar kırım işi yapıldı.
Yabancı Diller MYO merdiven tamiratları yapıldı.
UBYO rögar tamirati yapıldı.
FEF kantin girişi beton atımı yapıldı.
SKS duvar yıkım işi yapıldı.
İİBF engelli yürüme yolu çizgileri yapıştırıldı.
Takı tasarım dış çatı imalatı yapıldı.

İnşaat grubunda boyacı ve inşaat ustası ustası olmak üzere 4 eleman bulunmaktadır.

2022 YILI BAKIM ONARIM İŐLERİ FAALİYET RAPORU

ARAÇ VE OPERATÖRLER GRUBU

HURDAYA ÇIKARILACAK ARAÇLAR:

2,5 Champion Greyder

D 55 Paletli Dozer

Nissan 4*4 Pickup (43 DU 135)

AKTİF KULLANILAN ARAÇLAR:

1 Adet Kepçe

1 Adet Forklift

1 Adet Kamyonet

1 Adet Kamyon

1 Adet İtfaiye (Kamyom)

1 Adet Ağaç Sökme Kamyonu

1 Adet 4*4 Pickup

Bu araçları kullanmaya yetkili 3 adet personel bulunmaktadır.

Üniversitemiz birimlerinden gelen talepler dikkate alınarak dairemizde bulunan araçlar ile görevlendirme yapılmıştır.

Arızalı olan itfaiye ,kepçe ve büyük kamyonun kısmi tamirleri yaptırılmıştır.

2022 YILI MEKANİK TESİSAT FAALİYET RAPORU

Kredi yurtlar kurumu ve Kütahya Sağlık Bilimleri Üniversitesinin aylık düzenli olarak su sayaçlarının okunup, İdari Mali İşler Daire Başkanlığına üst yazı ile gönderilmesi.

Su depolarının ve sondajlarının periyodik kontrollerinin yapılması.

Kütahya dpü ilçe yerleşkeleri 2022 bakım ve onarım yapım işi geçici kabulünün yapılması.

Yapı işleri mail adresine gelen arıza formlarında belirtilen arızalar tamir edildi.

Hidrofor ve sirkülasyon pompalarının muhtelif arızaları servislere yaptırıldı.

Evliya çelebi yerleşkesi ve ilçelerdeki ısıtma sistemlerinde meydana gelen arızalar tamir edildi veya servislere tamir ettirildi.

Daire başkanlığı tarafından verilen yazılı ve sözlü görevler yerine getirilmiştir.

<u>Proje Adı</u>	<u>İnşaat Alanı (m²)</u>	<u>Program Yılı (TL)</u>
1. Kongre ve Kültür Merkezi İkmal İnş.	22.000	77.000.000
2. Çinili Cami Güçlendirme ve Restorasyonu	-	12.500.000
3. Dpü Kampüs Altyapısı	-	5.300.000
4. Simav Yemekhane Binası	2 400	3 800 000
5. Kütahya DPÜ Ahmet Yakupoğlu doğduğu evi Restorasyonu Yapım İşi	160	3.000.000

KURUMSAL KABİLİYET ve KAPASİTENİN DEĞERLENDİRİLMESİ

A) Üstünlükler

1. Kuruluş aşamasından itibaren görevini sürdürüyor olması.
2. Kurumun inşaat, ihale, onarım, proje ve teknik alandaki çalışmalarını yürütüp denetleyebilir olması.
3. Birim içerisinde teknik konularla ilgili kararları alabiliyor olması.
4. Deneyimli teknik personele sahip olması.
5. Resmi prosedüre ait yazışmaların düzenli olarak EBYS sisteminden yapılıp, gerekli görüldüğünde dosyalanabilir olması.
6. Kurumun diğer birimleri ile uyumlu bir şekilde çalışabiliyor olması.
7. Üniversitenin fiziki alanlardaki gelişmesine önemli katkılar sağlayabiliyor olması.
8. Mevzuat değişikliği gereği yeniden yapılanarak hizmetlerde aksamalara meydan verilmemesi.
9. İnşaatlarda imalatların yapımı esnasında hızlı ve en doğru kararı alıyor olabilmesi.

B) Zayıflıklar

1. Teknik personelin sayısal yetersizliği
2. Çalışma alanlarının yetersizliği.
3. Personel ücretlerinin yetersizliği, sosyal imkanların olmaması.
4. Personel özlük haklarının yetersiz kalması.
5. Personele gerekli ve yeterli motivasyonun sağlanamaması.
6. Yeterli arşiv ve depo alanının bulunmaması.
7. Personelin mesleki eğitimine ağırlık verilememesi.
8. Personelin yeterli derecede yabancı dil bilgisine sahip olmaması.
9. Bilgisayar donanımının gelişen teknolojiye uyumunun sağlanamaması.

2022 FİZİKSEL YAPI (Üniversite Geneli Kapalı Alanlar)

	MEVCUT FİZİKİ KAPALI ALANLAR	M2
1	REKTÖRLÜK (E.Ç. Yerleşkesi)	14690
2	Fen Edebiyat Fakültesi (E.Ç. Yerleşkesi)	34697,12
3	Mühendislik Faakültesi (E.Ç. Yerleşkesi)	29992,67
4	İ.İ.B.F. (E.Ç. Yerleşkesi)	35359,03
5	Merkezi Kafeterya (Bedesten E.Ç. Yer.)	7467,89
6	Kütüphane Binası (E.Ç. Yer.)	17836,22
7	Kapalı Spor Salonu (E.Ç. Yer:)	5451
8	Hastane Binası Eski (E.Ç. Yer.)	5948
9	İlköğretim Binası (E.Ç.Yer.)	9104
10	Yurt Binası (Hüs. Özyi. E.Ç.Yer.)	12606,26
11	Lojmanlar (E.Ç.Yer.)	3453,68
12	GSF. Resim Atölyesi (E.Ç.Yer.)	290
13	Olimpik Yüzme Havuzu (E.Ç.Yer.)	10297
14	Atölye Binası (Hangar) (E.Ç.Yer.)	1139
15	Güzel Sanatlar Fakültesi (E.Ç.Yer.)	44500

16	Ağaç İşleri Atölyesi (E.Ç.Yer.)	786
17	Makine İkmal Binası (E.Ç.Yer.)	1145,02
18	Misafirhane binası (E.Ç.Yer.)	3392
19	ENGELLİ BİRİMİ (E.Ç.Yer.)	700
20	Y. D.Y.O. (E.Ç.Yer.)	11194,92
21	YEMEKHANE (GSF) (E.Ç.Yer.:	1220
22	TİP WC (3 ADET) (E.Ç.Yer.)	225
23	TİP KAFETERYA (2 ADET) (E.Ç.Yer.)	1400
24	KONGRE KÜLTÜR MERKEZİ (E.Ç.Yer.)	20900
25	İLÂHİYAT FAKÜLTESİ (E.Ç.Yer)	16830
26	Simav Teknik Eğitim Fakültesi	15388,45
27	Altıntaş Meslek Yüksekokulu	2188,7
28	Domaniç Meslek Yüksekokulu	3560,48
29	Emet Meslek Yüksekokulu	3943,89
30	Gediz Meslek Yüksekokulu	5226,06
31	Hisarcık Meslek Yüksekokulu	4302
32	Şaphane Meslek Yüksekokulu	2359,64
33	Tavşanlı MYO.Turizm Otelcilik Fakültesi	15275,07

34	Pazarlar Meslek Yüksekokulu	3269
35	Çavdarhisar Meslek Yüksekokulu	1822,40
36	Dumlupınar Meslek Yüksekokulu	1192,49
	GENEL TOPLAM	364 530,89m2

YAPIMINA DEVAM EDİLEN KAPALI ALANLAR

İnşaatın Adı	Kapalı Alanı m ²
Kongre ve Kültür Merkezi Binası	20 900
Simav Yemekhane İnşaatı	3000
TOPLAM ALAN	23 900 m²

EĞİTİM BİRİMLERİNDE ÖĞRENCİ BAŞINA DÜŞEN KAPALI ALAN MİKTARLARI

Eğitim Biriminin Adı	Öğr.Say.	Kap.Al.m ²	Öğr.Başına Kap.Al.m ²
Altıntaş Meslek Yüksekokulu	512	1.975	3,85
Emet Meslek Yüksekokulu	851	3.519	4,13
Beden Eğitimi ve Spor Yüksekokulu	1569	2.727	3,66
Domaniç Haymeana Meslek Yüksekokulu	237	3.762	15,87
Eğitim Bilimleri Enstitüsü	279	662	2,37
Eğitim Fakültesi	1742	8.705	4,99
Emet Meslek Yüksekokulu	851	3.944	4,63
Fen Edebiyat Fakültesi	4593	27.230	5,92
Gediz Meslek Yüksekokulu	1170	5.282	4,51
Güzel Sanatlar Fakültesi	1178	22.738	19,30
Hisarcık Meslek Yüksekokulu	591	4.086	6,91
İktisadi ve İdari Bilimler Fakültesi	8548	32.365	3,78
İslami İlimler Fakültesi	994	14.123	14,20
Kütahya Güzel Sanatlar Meslek Yüksekokulu	1513	5.543	4,56
Kütahya Sosyal Bilimler Meslek Yüksekokulu	2890	5.655	1,95
Kütahya Teknik Bilimler Meslek Yüksekokulu	2440	5.543	2,27
Mühendislik Fakültesi	5200	24.377	4,68
Pazarlar Meslek Yüksekokulu	331	1.604	4,84
Simav Meslek Yüksekokulu	1650	9.256	5,60
Simav Teknoloji Fakültesi	642	7.682	10,56
Şaphane Meslek Yüksekokulu	546	1.954	3,57
Tavşanlı Meslek Yüksekokulu	1398	6.324	4,52
Tavşanlı Turizm İşletmeciliği ve Otelcilik Yüksekokulu	232	5.345	23,03
Yabancı Diller Yüksek okulu	662	9.410	14,21
Uygulamalı Bilimler Yüksekokulu	1444	7.686	5,32

2022 YILI YATIRIMLARIYLA HEDEFLenen VE GERÇEKLEŞEN KAPASİTE ARTIŞI

Üniversitemizde; yatırım programında verilen ödeneklerle inşaatlarını modüler sistemle yaptığından projelerin bitiş yılını beklemeden inşaatlar blok blok tamamlanarak hizmete alınabilmektedir. Aynı zamanda üniversitemizde inşaat birim maliyetleri, Yapı Yaklaşık Birim Maliyetlerine göre daha ucuza mal edilmektedir.

2013 yılı sonu itibariyle 369 419 m² olan fiziki kapalı alan kapasitesi 2022 yılında 500.000 m² kapalı fiziki kapalı mekâna ulaşılmıştır. 18 Mayıs 2018 tarih ve 30425 sayılı Resmi Gazete de yayımlanan Yükseköğretim Kanunu İle Bazı Kanun Ve Kanun Hükmünde Kararnamelerde Değişiklik Yapılmasına Dair Kanun (Kanun No. 7141) ile Kütahya Sağlık Bilimleri Üniversitesinin kurulmasıyla 57 858 m² kapalı alan bu yeni kurulan üniversiteye devredilmiştir.

YILI	TOPLAM FİZİKİ ALAN m ²	BİR ÖNCEKİ YILA GÖRE ARTIŞ m ²	Öğrenci Başına Düşen Fiziki Mekan m ²
2013	369 419	21 005	8,81
2014	382 783	13 364	7,77
2015	397 830	16 856	7,33
2016	399 639	1 808	6,81
2017	436 468	16 830	7,10
2018	414 641	(-) 65 456	7,86
2019	349 896	0	8,42
2020	361 516	11 620	7,99
2021	361 516	0	8,06
2022	364 530.89	3014.89	1,00

GENEL YATIRIM UYGULAMA DURUMU:

Üniversitemizde halen eğitim öğretimde olan akademik birimlerimizin fiziki mekan ihtiyaçlarının karşılanabilmesi için stratejik plan dahilinde hareket edilmektedir. Ancak yatırım projeleri için üniversitemize tahsis edilen ödenek miktarları her geçen sene bir önceki yıla göre azalış göstermektedir. Dolayısıyla öğrenci sayısındaki artışa göre fiziki mekân üretimindeki artış düşük kalmaktadır.

Üniversitemiz yatırım ödenekleri açısından diğer üniversitelere göre daha az ödenek almasına rağmen yapılaşma da modüler sisteme göre inşaatlarını yaptığından projelerin bitiş yılını beklemeden blok inşaatlar tamamlanarak hizmete alınabilmektedir. Ayrıca Çevre Şehircilik Bakanlığının yapı sınıflarına göre belirlediği yapı yaklaşık birim maliyetlerinden daha düşük fiyatlarla daha kaliteli inşaatlar yapılabilmektedir.

TEMEL POLİTAKALAR VE ÖNCELİKLER

Üniversitemiz halen eğitim-öğretimde olan akademik birimlerimizin fiziki mekân ihtiyaçlarının karşılanabilmesi için inşaatlarımızı mevcut ödenek dilimlerine göre planlayarak modüler bir yapı tarzında inşa etmekteyiz. Bina modülleri bir birine eklenerek daha sonra bir bütün oluşturmaktadır. Böylece inşaat yapım sürelerine göre daha kısa sürelerde blokları hizmete alıp eğitim ve öğretimin hizmetine verebilmekteyiz. Üniversite binalarımızda kalite, estetik ön planda olup birim maliyetleri de emsallerine göre daha düşüktür.

Halen üniversitemizde yeni açılan fakat kendilerine ait binaları olmayan fakülte ve yüksekokullar bulunmakta olup öncelikle bu fakülte ve yüksekokullara kendi binalarına kavuşturmak öncelikli hedeflerimiz arasındadır. Ayrıca konferans, sempozyum, kongre gibi etkinliklerin düzenleneceği modern bir Kongre ve Kültür Merkezi İnşaatının ihalesi 2014 senesinde yapılmış olup inşaat faaliyetleri devam etmektedir. Ressam Ahmet Yakupoğlu Müzesi yapım çalışmaları devam etmektedir.

Açık ve Kapalı Spor tesisleri projesi kapsamında Sentetik Futbol Sahası ve Atletizm Pisti ile 3000 kişilik Tribün inşaatı da yatırım programına alınmış olup ihale için Proje ihaleleri yapılmış olup projeler tamamlanmıştır, ancak yapım ihalesine Cumhurbaşkanlığı tasarruf tedbirleri gereği izin verilmediğinden 2019 yatırım programından çıkarılmıştır.

Simav TEF ve Simav MYO için Muradınlar kampüsünde 1200 m² inşaat alanı olan akademik ve idari personel ile öğrencilerin yemekhane ihtiyaçları için bir yemekhane projesi geliştirilmiş, Strateji ve Bütçe Başkanlığı ile yıl içi revizyon işlemleri gerçekleştirilerek 3 000 000 TL ödenek tahsisi yaptırılmıştır.

Üniversitemiz Stratejik Planında yer alan orta ve uzun vadeli amaç ve hedeflerden temel politika ve öncelikler; hükümet politikaları, orta vadeli program, orta vadeli mali plan ve bütçe imkânları göz önünde alınarak şu şekilde belirlenmiştir.

İnsanlığın gelişimine yönelik katma değeri yüksek ürün ve hizmet üretmek.

Öğrencilerimizi insanlığın gelişimine katkıda bulunacak nitelikte çağdaş değerlerle yetiştirecek bir eğitim ve öğretim sistemi için günümüz teknolojisine uygun eğitim binaları ve tesislerini oluşturmak.

Üniversitemizin tüm birimlerinde fiziki altyapı geliştirilecektir.

Öğrenci öğretim üyesi ve üniversite çalışanlarının yaşam ve çalışma ortamlarının ve koşullarının iyileştirilmesi

Yaşanabilen ve yaşayan, bilimle toplumu yakınlaştıran, toplumla bütünleşmiş yerleşkeler oluşturmak.

İnsanımızın yaşam kalitesini yükseltmek.

Eğitimin kalitesinin artırılması ve kamu yönetiminde yurttaş odaklı, kaliteli, etkili ve hızlı hizmet sunabilen, esneklik, saydamlık, katılımcılık, hesap verme sorumluluğu, öngörülebilirlik gibi çağdaş kavramları benimsemiş bir anlayışa yapıya ve işleyişe kavuşturulması politika olarak benimsenmiştir.

Spor hizmetleri olarak öğrencilerimizin ve çalışanlarımızın beden sağlıklarını korumak ve geliştirmek, onlara disiplinle çalışma alışkanlığı kazandırmak, spora ilgi duymalarını sağlamak, enerjilerini bu olumlu yöne yöneltmek, boş zamanlarını değerlendirmek için ilgi duydukları spor dalında çalışmalarını sağlamak üzere AB standartlarında spor tesisleri yapmak.

Üniversitemizde çalışanlara yönelik performanslarını artırıcı hizmet içi eğitim, faaliyetleri sürdürmek.

Dairemizin idari ve teknik personel yapısı, teknolojik donanımı güçlendirilerek yeterli hale getirmektir.

FİZİKSEL GELİŞME PLANI

Üniversitemizin ileriye dönük olarak halen kendilerine ait eğitim ve hizmet binaları bulunmayan bu nedenle diğer binalarda kendilerine tahsis edilen dar alanlarda eğitim ve öğretim faaliyetlerini sürdüren fakülte, yüksekokul, enstitü ve meslek yüksekokulları orta vadeli zaman içinde kendi binalarına kavuşturmak fiziksel gelişme planımız içindedir.

Üniversitemizin Beş Yıllık Dönemde Yürütmeyi Planladığı Yatırım Projeleri

Dumlupınar Üniversitesi Rektörlüğü olarak önümüzdeki beş yıllık dönemde içinde Başkanlığımız tarafından yürütmeyi planladığı yatırım projelerine ilişkin bilgiler aşağıdaki gibidir. Kongre ve Kültür Merkezi Binası fesh edilmiş olup kalan kısmı ikmal inşaatı olarak tekrar ihale edilerek yapımına devam edilmektedir. Ahmet Yakupoğlu Müzesi ve Simav Öğrenci Yemekhanesi inşaatlarının yapım çalışmalarına devam edilmektedir.

İÇ KONTROL GÜVENCE BEYANI

Harcama yetkilisi olarak yetkim dâhilinde; bu raporda yer alan bilgilerin güvenilir, tam ve doğru olduğunu beyan ederim.

Bu raporda açıklanan faaliyetler için idare bütçesinden harcama birimimize tahsis edilmiş kaynakların etkili, ekonomik ve verimli bir şekilde kullanıldığını, görev ve yetki alanım çerçevesinde iç kontrol sisteminin idari ve mali kararlar ile bunlara ilişkin işlemlerin yasallık ve düzenliliği hususunda yeterli güvenceyi sağladığını ve harcama birimimizde süreç kontrolünün etkin olarak uygulandığını bildiririm.

Bu güvence, harcama yetkilisi olarak benden önceki harcama yetkilisi/yetkilerinden almış olduğum bilgiler ve sahip olduğum bilgi ve değerlendirmeler, iç kontroller, iç denetçi raporları ile Sayıştay raporları gibi bilgim dâhilindeki hususlara dayanmaktadır.¹

Burada raporlanmayan, idarenin menfaatlerine zarar veren herhangi bir husus hakkında bilgim olmadığını beyan ederim.² (Yer-Tarih)

Harcama Yetkilisi

İmza

Şeref YUVKA
Y.İ.T.D.Bşk.V.

¹ Yıl içinde harcama yetkilisi değişmişse "benden önceki harcama yetkilisi/yetkilerinden almış olduğum bilgiler" ibaresi eklenir.

² Harcama yetkilisinin herhangi bir çekincesi varsa bunlar liste olarak bu beyana eklenir ve beyanın bu çekincelerle birlikte dikkate alınması gerektiği belirtilir.

Birim Faaliyet Raporlarının Şekli			
Sıra No	Yer alması Gereken Başlık	Başlık açıklaması	Tablolar
1	Harcama Yetkilisi Sunuşu	Bu bölümde biriminiz Dekan, Müdür ya da Daire Başkanı tarafından biriminizin hangi hizmet alanında faaliyet gösterdiği (eğitim öğretim hizmeti/Arge hizmeti/destek hizmetler gibi), yıl içerisinde gerçekleştirilen faaliyetler (projeler veya kuruma katkı sağlayan düzenlemeler), mevcut ekonomik koşullara yönelik genel hatlarıyla bir metin hazırlanmalıdır.	
2	Misyon ve Vizyon	Genel olarak tanımlarısa misyon ; biriminizin mevcut durumda hangi hizmeti sağladığı, paydaşlarına verilen bu hizmeti ne şekilde yerine getirdiğini açıklayan metindir. Vizyon ise geleceğe dair biriminizin sağladığı hizmetlerin kalitesini artırarak nereye ulaşmak istediğinin taahhütüdür. Üniversitemiz misyon ve vizyonu http://birimler.dpu.edu.tr/app/views/panel/ckfinder/userfiles/30/files/DPU_2018_-_2022_Stratejik_Plan__yeni2(1).pdf web adresindeki Kütahya Dumlupınar Üniversitesi 2013 - 2017 Stratejik Planında yer almaktadır. Biriminiz misyon ve vizyonu da kurum misyon ve vizyonuna uyumlu olarak kısa, anlaşılır ve hedefe ulaşılabilir olmalıdır.	
3	Yetki, Görev ve Sorumluluklar	Bu başlık altında biriminizin kuruluş kanununda ya da diğer yasal mevzuatta yer alan bilgiler yazılmalıdır. Biriminizin hangi kanuna istinaden kurulduğu, biriminizin unvan bazında görev, yetki ve sorumlulukları (Örneğin Dekan'ın görev, yetki ve sorumlulukları 2547 sayılı Kanun ve 2914 Sayılı Kanununda yer almaktadır), biriminizin genel yetki, görev ve sorumlulukları (Kamu tüzel kişiliğinden gelen yetki ve sorumluluklar) yer almalıdır.	
4	Fiziksel Yapı	Bu bölümde biriminizin hangi yerleşkede yer aldığı, hizmet alanının toplam m2 si, kaç adet idari oda, kaç adet akademik oda, kaç adet sınıf, kaç adet laboratuvar... vb. gibi bilgiler ile bu bilgilere ait m2 ler yer alması gereklidir. Fiziksel yapıya ilişkin Tablo 1 hazırlanmış ve biriminiz ihtiyaçları doğrultusunda tablo genişletilip kısaltılabilecektir (idari birimlerde laboratuvar bilgisine gerek olmaması gibi).	TABLO 1
5	Örgüt Yapısı	Biriminize ait teşkilat şeması oluşturulmalıdır. Teşkilat şeması hiyerarşik kontrolleri içerecek şekilde hazırlanmalıdır. Bu kapsamda birim bazında hazırlanan teşkilat şemalarında kişi isimleri yerine görev unvanları (maaş mutemedi, gerçekleştirme görevlisi vb. gibi) kullanılması teşkilat şemalarının ancak biriminizin görev yetki ve sorumluluklarında bir değişiklik durumunda güncellenmesi gerekecektir.	
6	Bilgi ve Teknolojik Kaynaklar	Biriminiz mevcut durumundaki bilişim ve teknolojik altyapısı bir önceki yılla karşılaştırmalı olarak değerlendirilecektir. Bu alan için Tablo 2 hazırlanmış ve biriminiz ihtiyaçları doğrultusunda tablo genişletilip kısaltılabilecektir.	TABLO 2
7	İnsan Kaynakları	Bu başlık altında biriminizde kadro ve görevlendirme ile çalışmalarını yürüten personele yönelik bilgiler yer almalıdır. Bu kapsamda biriminizin toplam personel sayısı, Akademik ve idari personel sayıları, unvan ve 657 Sayılı Devlet Memurları Kanununda belirtilen hizmet inflarına yönelik personel sayıları tablolarla yardımcıyla anlatılabilecektir. Bunun yanı sıra biriminiz personel dağılımında yaş grubu, eğitim durumu, erkek, kadın personel dağılımı, engelli personel bilgileri de yer alabilecektir. Bu başlığın detaylı olarak doldurulmasındaki temel amaç biriminizin personel ihtiyacının tespit edilmesine olanak sağlamasıdır. Bu alan için Tablo 3 hazırlanmış ve biriminiz ihtiyaçları doğrultusunda tablo genişletilip kısaltılabilecektir.	TABLO 3
8	Sunulan Hizmetler	Bu başlık altında birimlere göre farklılık gösteren hizmetlere ilişkin bilgiler yer alacaktır. Akademik birimlerde eğitim - öğretim hizmetleri, araştırma geliştirme hizmetleri, kalite güvencesi hizmeti gibi hizmetler yer alabilirken, idari birimlerde satın alma hizmetleri, ihale hizmetleri, yapım işi hizmeti, teknik servis hizmeti, denetim ve danışmanlık hizmeti gibi farklı hizmet türleri yer alabilecektir. Bu açıdan bakıldığında birim faaliyet raporlarının hazırlanmasına katkı sağlayacak akademik birimler için eğitim öğretim hizmetlerine yönelik Tablo 4 hazırlanmış ve biriminiz ihtiyaçları doğrultusunda tablo genişletilip kısaltılabilecektir.	TABLO 4
		Araştırma Geliştirme Hizmetleri alt başlığı altında biriminiz akademik personelinin akademik performansını ölçmeye yardımcı olabilecek kitap, bildiri, makale gibi yayınları ile birlikte proje bilgilerine yer verilmesi gereklidir. Bu kapsamda birim faaliyet raporlarının hazırlanmasına katkı sağlayacak Tablo 5 hazırlanmıştır.	TABLO 5
		Sürekli eğitim hizmetleri kapsamında birimlere yardımcı olmak amacıyla Tablo 6 hazırlanmıştır.	TABLO 6
		Kütüphane hizmetleri kapsamında fiziki imkanlarla birlikte teknolojik veri tabanları ile bilgi ve iletişimin ulaşıldığı paydaş bilgilerine yönelik bilgilendirme amaçlı olarak Tablo 7 hazırlanmıştır.	TABLO 7
		Sağlık kültür ve spor hizmetlerine yönelik yıl içerisindeki faaliyetlere yönelik Tablo 8 hazırlanmıştır.	TABLO 8
		Diğer sunulan hizmetler başlığı altında destek birimleri faaliyetlerine ilişkin Tablo 9 hazırlanmıştır.	TABLO 9
		Kurum genelindeki bilgilere yönelik özellikle idari birimlerden elde edilecek verilere (Akademik birimler de faydalanabilir) yönelik satınalma, bakım onarım gibi faaliyetler, raporun ek kısmında verilmesi uygun olacaktır. Bu açıdan değerlendirildiğinde hazırlanan Tablo 10, Tablo 11 ve Tablo 12 birim faaliyet raporunun ekler kısmında yer alabilecektir.	TABLO 10 TABLO 11 TABLO 12
		Tüm birimlerimizde Covid 19 sürecine ilişkin olarak birim faaliyet raporlarında yer alması düşünülen Tablo 13 hazırlanmıştır. Mali konulara yönelik olarak hazırlanan tablonun yanı sıra, birimlerimizin bu süreçte yaptıkları uygulamalar ve iyi uygulama örnekleri birim faaliyet raporlarında yer almalıdır.	TABLO 13
9	Yönetim ve İç Kontrol Sistemi	Bu başlık altında biriminiz hiyerarşik yönetim yapısı hakkında kısa bir yönetim süreci anlatılmalıdır. Bu kapsamda biriminiz iş ve işlemlerinin hangi aşamalardan geçtiği, kontrol süreçleri (akademik ve mali kontrol) ile birlikte muhtemel risk unsurlarına yönelik ne şekilde tedbirler alınacağından bahsedilmelidir. Bunlarla birlikte biriminiz iç kontrol sistemine yönelik yapılan çalışmalar da (iç kontrol görevlilerince alınan eğitim, iç kontrol sistemine yönelik program üzerinde yapılan görev tanımları, iş akışları ve risk değerlendirmeleri) kısaca anlatılmalıdır.	
10	Amaç ve Hedefler	Sıra No: 2'de değinildiği üzere Üniversitemiz amaç ve hedefleri Kütahya Dumlupınar Üniversitesi 2013 - 2017 Stratejik Planında yer almaktadır. Faaliyet raporlarınızda bu amaç ve hedefler yer almalıdır. Ayrıca bu amaç ve hedefleri ölçmeye yönelik performans göstergelerine ilişkin Tablo 14 hazırlanmıştır. Birimlerinizde bu amaç ve hedeflere yönelik gerçekleştirilen birim faaliyet raporu içerisinde yer almaktadır.	TABLO 14
		Yükseköğretim Kurulu Başkanlığı sorumluluğunda olan ve koordinasyonu Cumhurbaşkanlığı Strateji ve Bütçe Başkanlığı'nda olan ülke bazında performans göstergeleri de Tablo 15 'te hazırlanmıştır.	TABLO 15
11	Temel Politikalar ve Öncelikler	Bu başlık altında kurum kalite güvence sistemi çalışmaları kapsamında değerlendirme yapılacak olup, birimlerimizin temel politika ve önceliklerini ya http://kalite.dpu.edu.tr/tr/index/sayfa/5083/temel-degerlerimiz-ve-kalite-politikamiz adresinde yer alan temel politika ve önceliklere uyumlu olarak kendileri belirleyebilecekleri gibi, bu politika ve öncelikleri birimlerine uyumlu olanları alabileceklerdir.	
12	Bütçe Uygulama Sonuçları	Bu başlık altında biriminizin yıl içerisindeki ödenek durum bilgisi ve harcamalara ilişkin bilgiler yer almalıdır. Ekonomik kod bazında mali bilgilere ilişkin Tablo 16 hazırlanmıştır.	TABLO 16

13	Mali Denetim Sonuçları	Bu başlık altında 2020 yılına ait İç Denetim Birim Başkanlığı tarafından yapılan mali denetimlere ilişkin, denetim raporunda yer alan bulgular ile bulgulara yönelik yapılan düzenlemeler genel hatlarıyla anlatılacaktır.	
14	Kurumsal Kabiliyet ve Kapasitenin Değerlendirilmesi	Bu başlık altında biriminizin güncel olarak GZFT (güçlü yönler, zayıf yönler, fırsatlar, tehditler) analizi yapılmalıdır.	
15	İç Kontrol Güvence Beyanı	İç kontrol güvence beyanı sadece harcama birimlerinde Harcama Yetkilileri tarafından imzalanması gereklidir. Bu açıdan bakıldığında birim raporlarında yer alan ve almayan yıl içerisindeki biriminizin tüm iş ve işlemlerinin mevzuata uygunluğunu dile getiren bu beyandır.	TABLO 17

YAPI İŞLERİ VE TEKNİK DAİRE BAŞKANLIĞI/DEKANLIĞI/MÜDÜRLÜĞÜ FİZİKSEL YAPI BİLGİLERİ	
Veri adı	Değer
Bulduğu Yerleşke Adı	Evliya Çelebi Yerleşkesi
Bina Adı	Yapı İşleri Teknik Daire Başkanlığı
Bina toplam Kapalı Alan m2 si	4138,68
Birime ait toplam açık alan m2 si	
Birime Ait İdari çalışma odası sayısı	70
Birime Ait İdari çalışma odası toplam kapalı alan m2 si	2037,43
Birime Ait Akademik çalışma odası sayısı	
Birime Ait Akademik çalışma odası toplam kapalı alan m2 si	
Derslik Sayısı	
Derslik Kişi Kapasitesi	
Derslik toplam alan m2 si	
Amfi sayısı	
Amfi kişi kapasitesi	
Amfi toplam kapalı alan m2 si	
Laboratuvar (Atölye) Sayısı	3
Laboratuvar toplam kapalı alan m2 si	1354,16
Çalışma salonu /kütüphane sayısı	
Çalışma salonu /kütüphane alan m2 si	
Toplantı salonu sayısı	1
Toplantı salonu kapalı alan m2si	32
Spor Salonu Sayısı	
Spor Salonu Kapalı Alan m2 si	
Açık spor alanı sayısı	
Açık spor alanı toplam m2 si	
Sosyal Donatı (kantin, kadeterya vb) Alanı sayısı	
Sosyal Donatı alan m2si	
Misafirhane veya konukevi sayısı	
Misafirhane veya konukevi oda sayısı	
Misafirhane veya konukevi toplam kapalı alan m2 si	
Bilimsel araştırmaya ayrılmış (sosyal sorumluluk projeleri dahil tüm projelere ayrılmış alan) alan sayısı (İtem vb.)	
Bilimsel Araştırmaya ayrılmış toplam kapalı alan m2 si	
Mediko Sosyal alanı sayısı	
Mediko Sosyal kapalı alan m2 si	

[Birim Faaliyet Raporlarının Şekli \(Tüm Birimleri İçeren Ortak Bilgiler\) e GERİ DÖN](#)

YAZILIM BİLGİLERİ	2019 YILI	2020 YILI
TOPLAM YAZILIM SAYISI (LİSANSLI YAZILIMLAR VE ÜRETİLEN YAZILIMLAR DAHİLDİR)	1	1
İÇ KAYNAKLA ÜRETİLEN YAZILIM SAYISI		
SATIN ALINAN YAZILIM SAYISI (LİSANSLI YAZILIMLAR VE ÜRETİLEN YAZILIMLAR DAHİLDİR)		
TOPLAM VERİTABANI (OTOMASYON) YAZILIM SAYISI		
İÇ KAYNAKLA ÜRETİLEN VERİTABANI (OTOMASYON) YAZILIM SAYISI		
SATIN ALINAN VERİTABANI (OTOMASYON) SAYISI		
YAZILIM ÜRETİMİNDE GÖREVLİ PERSONEL SAYISI		
BİRİMLERDEN TALEP EDİLEN TOPLAM YAZILIM İHTİYACI TALEBİ		
TALEBİ İÇ İMKANLARLA KARŞILANAN YAZILIM SAYISI		
TALEBİ SATIN ALMA YOLU İLE KARŞILANAN YAZILIM SAYISI		
DONANIM ALTYAPISI		
Sunucu Altyapısı		
Blade		
Blade Şasi		
Database Sunucusu		
Uygulama Sunucusu		
Mail Sunucusu		
Web Sunucusu		
Dns Sunucusu		
Dhcp Sunucusu		
Antivirüs Sunucusu		
Proxy Sunucusu		
Sanal Sunucu		
Uzaktan Eğitim Sunucusu		
Laboratuvar Sunucusu		
Yedekleme Altyapısı		
Storage		
Network Altyapısı		
Access Point		
Kontrol Cihazı		
Backbone Switch		
Güvenlik Duvarı		
IPS		
Bilgisayar Laboratuvarları		
Pc Tabanlı		
Thin Client		
Toplam		
TAŞINIR BİLGİLERİ		
DİZ ÜSTÜ BİLGİSAYARLAR (TOPLAM TAŞINIR KAYITLI)		
MASA ÜSTÜ BİLGİSAYARLAR (TOPLAM TAŞINIR KAYITLI)		
FOTOKOPI - YAZICI - TARAYICILAR		
3 BOYUTLU YAZICI		
PROJEKSİYON, SES VE GÖRÜNTÜ SİSTEMLERİ (MASA ÜSTÜ BİLGİSAYAR HARİCİNDE MONİTÖR,KAMERALAR VE TELEVİZYONLAR DAHİL)		

İNSAN KAYNAKLARI BİLGİLERİ	2019 YILI	2020 YILI
TOPLAM PERSONEL SAYISI		
KADROLU AKADEMİK PERSONEL BİLGİLERİ		
PROFESÖR		
DOÇENT		
DOKTOR ÖĞRETİM ÜYESİ		
ÖĞRETİM GÖREVLİSİ		
ARAŞTIRMA GÖREVLİSİ		
BİRİMİNİZDE GÖREV YAPAN VE GÖREVLENDİRME İLE GELEN AKADEMİK PERSONEL BİLGİLERİ		
PROFESÖR		
DOÇENT		
DOKTOR ÖĞRETİM ÜYESİ		
ÖĞRETİM GÖREVLİSİ		
ARAŞTIRMA GÖREVLİSİ		
KADROSU BİRİMİNİZDE OLUP BAŞKA BİRİMLERDE GÖREV YAPAN AKADEMİK PERSONEL BİLGİLERİ		
PROFESÖR		
DOÇENT		
DOKTOR ÖĞRETİM ÜYESİ		
ÖĞRETİM GÖREVLİSİ		
ARAŞTIRMA GÖREVLİSİ		
KADROLU İDARI PERSONEL BİLGİLERİ		
BİRİMİZ KADROSUNDA YER ALAN YÖNETİCİ SAYISI (DAİRE BAŞKANI, ŞUBE MÜDÜRÜ, FAKÜLTE/ENSTİTÜ/YÜKSEKOKUL SEKRETERİ)	4	4
KADROSU BİRİMİNİZDE OLMAYIP BİRİMİNİZDE GÖREVLENDİRİLEN YÖNETİCİ SAYISI (DAİRE BAŞKANI, ŞUBE MÜDÜRÜ, FAKÜLTE/ENSTİTÜ/YÜKSEKOKUL SEKRETERİ)	—	—
KADROSU BİRİMİNİZDE OLUP BİRİMİNİZDEN BAŞKA BİRİMLERE GÖREVLENDİRİLEN YÖNETİCİ SAYISI (DAİRE BAŞKANI, ŞUBE MÜDÜRÜ, FAKÜLTE/ENSTİTÜ/YÜKSEKOKUL SEKRETERİ)	2	2
BİRİMİZ KADROSUNDA YER ALAN YÖNETİCİ OLMAYAN PERSONEL SAYISI (ŞEF, BİLGİSAYAR İŞLETMENİ, MEMUR VB.)	66	66
KADROSU BİRİMİNİZDE OLMAYIP BİRİMİNİZDE GÖREVLENDİRİLEN YÖNETİCİ OLMAYAN PERSONEL SAYISI (ŞEF, BİLGİSAYAR İŞLETMENİ, MEMUR VB.)	—	3
KADROSU BİRİMİNİZDE OLUP BİRİMİNİZDEN BAŞKA BİRİMLERE GÖREVLENDİRİLEN YÖNETİCİ OLMAYAN PERSONEL SAYISI (ŞEF, BİLGİSAYAR İŞLETMENİ, MEMUR VB.)	66	66
BİRİMİNİZDE GÖREV YAPAN ERKEK PERSONEL SAYISI	59	59
BİRİMİNİZDE GÖREV YAPAN KADIN PERSONEL SAYISI	7	7
BİRİMİNİZDE GÖREV YAPAN ENGELLİ PERSONEL SAYISI	1	1
DOKTORA MEZUNU PERSONEL SAYISI	—	—
YÜKSEKLİSANS MEZUNU PERSONEL SAYISI	1	4
LİSANS MEZUNU PERSONEL SAYISI	21	22
ÖN LİSANS MEZUNU PERSONEL SAYISI	9	9
LİSE MEZUNU PERSONEL SAYISI	2	2
ORTAOKUL (ORTAÖĞRETİM) MEZUNU PERSONEL SAYISI	2	2
İLK OKUL MEZUNU PERSONEL SAYISI	3	2

EĞİTİM - ÖĞRETİM HİZMETLERİ		
ÖĞRENCİ SAYILARI	2019 YILI	2020 YILI
DOKTORA		
YÜKSEK LİSANS		
LİSANS		
ÖN LİSANS		
MEZUN ÖĞRENCİ BİLGİSİ		
DOKTORA		
YÜKSEK LİSANS		
LİSANS		
ÖN LİSANS		
YABANCI UYRUKLU ÖĞRENCİ SAYILARI		
DOKTORA		
YÜKSEK LİSANS		
LİSANS		
ÖN LİSANS		
PROGRAM DOLULUK ORANLARI		
SOSYAL BİLİMLER PROGRAM DOLULUK ORANI (SOSYAL BİLİMLER İÇERSİNDE YER ALAN PROGRAMLARIN KONTENJAN SAYISI/YERLEŞEN ÖĞRENCİ SAYISI)		
FEN BİLİMLERİ PROGRAM DOLULUK ORANI (SOSYAL BİLİMLER İÇERSİNDE YER ALAN PROGRAMLARIN KONTENJAN SAYISI/YERLEŞEN ÖĞRENCİ SAYISI)		
EĞİTİM BİLİMLERİ PROGRAM DOLULUK ORANI (SOSYAL BİLİMLER İÇERSİNDE YER ALAN PROGRAMLARIN KONTENJAN SAYISI/YERLEŞEN ÖĞRENCİ SAYISI)		
SAĞLIK BİLİMLERİ PROGRAM DOLULUK ORANI (SOSYAL BİLİMLER İÇERSİNDE YER ALAN PROGRAMLARIN KONTENJAN SAYISI/YERLEŞEN ÖĞRENCİ SAYISI)		
Yabancı dilde eğitim veren program sayısı		

[Birim Faaliyet Raporlarının Şekli \(Tüm Birimleri İçeren Ortak Bilgiler\) e GERİ DÖN](#)

AKADEMİK YAYIN BİLGİLERİ	2019 YILI	2020 YILI
Uluslararası Hakemli Dergilerde Yayımlanan Makaleler		
Ulusal Hakemli Dergilerde Yayımlanan Makaleler		
Uluslararası Bilimsel Toplantılarda Sunulan ve Bildiri Kitabında (Proceedings) Basılan Bildiriler		
Ulusal Bilimsel Toplantılarda Sunulan ve Bildiri Kitaplarında Basılan Bildiriler		
Kitaplar		
Kitap Bölümleri		
Çeviriler		
Diğer Yayınlar		
Yüksek Lisans Tez Danışmanlığı		
Doktora Tez Danışmanlığı		
Tez Çalışması		
PROJE BİLGİLERİ	ÖNCEKİ YILDAN/YILLARDAN DEVREDEN PROJELER	2020 YILI İÇERİSİNDE BAŞLAYAN PROJELER
SAN-TEZ		
Kalkınma Bakanlığı		
TÜBİTAK		
A.B.		
BİLİMSEL ARAŞTIRMA PROJELERİ (BAP)		
KALKINMA AJANSI PROJELERİ		
SOSYAL SORUMLULUK PROJELERİ (YATIRIM VİZE CETVELİNDE YER ALAN)		
DİĞER		
ARGE FAALİYETLERİ	2019 YILI	2020 YILI
Ar-ge sonucu ortaya çıkan ürünlere ilişkin alınan patent sayısı		
Ar-ge sonucu ticarileştirilen ürün sayısı		
Araştırma merkezlerinin sanayi ile yaptığı proje sayısı		
BAP kapsamında desteklenen araştırma projeleri sayısı		
Öğretim elemanı başına düşen ar-ge proje sayısı (Toplam Proje / öğretim elemanı sayısı)		
Patent, faydalı model ve endüstriyel tasarım başvuru sayısı		

[Birim Faaliyet Raporlarının Şekli \(Tüm Birimleri İçeren Ortak Bilgiler\) e GERİ DÖN](#)

SÜREKLİ/YAŞAM BOYU EĞİTİM FAALİYETİ	2019 YILI	2020 YILI
Dezavantajlı gruplara yönelik sosyal entegrasyon ve kapsayıcılığa ilişkin yapılan faaliyet sayısı		
Eğitim programlarına başvuran kişi sayısı		
Mezunlara yönelik gerçekleştirilen faaliyet sayısı		
Süreklî Eğitim Merkezi (SEM) ve Dil Merkezi (DİLMER) tarafından mesleki eğitime yönelik verilen sertifika sayısı		
Tamamlanan sosyal sorumluluk projeleri sayısı		
Erasmus Programı Bilgileri	2019 YILI	2020 YILI
GELEN ÖĞRENCİ SAYISI		
GİDEN ÖĞRENCİ SAYISI		
İKİLİ ANLAŞMA YAPILAN ÜLKE SAYISI		
İKİLİ ANLAŞMA YAPILAN ÜNİVERSİTE SAYISI		
Farabi Programı Bilgileri	2019 YILI	2020 YILI
GELEN ÖĞRENCİ SAYISI		
GİDEN ÖĞRENCİ SAYISI		

[Birim Faaliyet Raporlarının Şekli \(Tüm Birimleri İçeren Ortak Bilgiler\) e GERİ DÖN](#)

KÜTÜPHANE KAYNAKLARI VERİLERİ	2019 YILI	2020 YILI
Kütüphanede Kayıtlı Toplam Kitap Sayısı		
Yıl İçinde Satın Alınan Kitap Sayısı		
Abone Olunan Elektronik Veri Tabanı Sayısı		
Erişilen Toplam Veri Tabanı Sayısı		
Referans Kaynak		
Elektronik Tez Sayısı		
Yıl İçinde Abone Olunan Dergi Sayısı		
DVD		
CD ROM		
Bağış Yapılan Kitap Sayısı		
KONU YA GÖRE KİTAP SAYISI	2019 YILI	2020 YILI
000 - Genel Konular		
100 - Felsefe ve Psikoloji		
200 - Din		
300 - Toplum Bilimleri		
400 - Dil ve Dilbilimi		
500 - Doğa Bilimleri		
600 - Teknoloji		
700 - Güzel Sanatlar		
800 - Edebiyat ve Retorik		
900 - Coğrafya ve Tarih		
ÖDÜNÇ ALMA İSTATİSTİKLERİ	2019 YILI	2020 YILI
DOKTORA ÖĞRENCİSİ		
YÜKSEKLİSANS ÖĞRENCİSİ		
LİSANS VE ÖN LİSANS ÖĞRENCİSİ		
AKADEMİK PERSONEL		
İDARİ PERSONEL		

[Birim Faaliyet Raporlarının Şekli \(Tüm Birimleri İçeren Ortak Bilgiler\) e GERİ DÖN](#)

HİZMET TÜRÜ	2019 YILI	2020 YILI
Barınma hizmetlerinden yararlanan öğrenci sayısı		
Beslenme hizmetlerinden yararlanan öğrenci sayısı		
Öğrenci başına düşen sosyal donatı alanı		
Öğrenci kulüp ve topluluk sayısı		
Sosyal, kültürel ve sportif faaliyet sayısı		
Yükseköğretimde öğrenci başına barınma harcaması		
Yükseköğretimde öğrenci başına beslenme harcaması		
Yükseköğretimde öğrenci yaşamından memnuniyet oranı		
Yükseköğretimde öğrencilere sunulan sağlık hizmetinden yararlanan öğrenci sayısının toplam öğrenci sayısına oranı		
BARINMA HİZMETİ BİLGİLERİ		
ÖĞRENCİ YURDU	2019 YILI	2020 YILI
ÖĞRENCİ YURDU SAYISI		
YURT ODA SAYISI		
YURT ÖĞRENCİ KAPASİTESİ		
YURT KAYITLI ÖĞRENCİ SAYISI		
BESLENME HİZMETİNDEN FAYDALANAN ÖĞRENCİ SAYISI		
YEMEKHANE	ÖĞÜN SAYISI	
	2019 YILI	2020 YILI
EVLİYA ÇELEBİ YERLEŞKESİ		
GERMİYAN YERLEŞKESİ		
İLÇE YERLEŞKELERİ		
FAALİYET VE ETKİNLİK SAYISI		
ETKİNLİK TÜRÜ	2019 YILI	2020 YILI
TOPLAM ÖĞRENCİ KULÜBÜ SAYISI		
TOPLAM SPOR TİF AKTİVİTE SAYISI		
TOPLAM KÜLTÜREL GEZİ SAYISI		

[Birim Faaliyet Raporlarının Şekli \(Tüm Birimleri İçeren Ortak Bilgiler\) e GERİ DÖN](#)

DİĞER HİZMET BİLGİLERİ		
LOJMAN BİLGİLERİ	2019 YILI	2020 YILI
LOJMAN ALANI AÇIK ALAN M2 Sİ		
LOJMAN BİNA SAYISI	28	28
140 M2 LOJMAN SAYISI	3453	3453
90 M2 LOJMAN SAYISI		
TAHSİSLİ LOJMAN SAYISI		
TAŞIT BİLGİLERİ	2019 YILI	2020 YILI
BİNEK TAŞIT SAYISI	4	4
GÜVENLİK BİLGİLERİ	2019 YILI	2020 YILI
TOPLAM GÜVENLİK NOKTASI		
TOPLAM 4/D GÜVENLİK PERSONELİ SAYISI		
TEMİZLİK HİZMETİ BİLGİLERİ	2019 YILI	2020 YILI
4/D TEMİZLİK PERSONELİ SAYISI	1	1
REKTÖRLÜKTE GÖREVLİ TEMİZLİK PERSONELİ		
AKADEMİK BİRİMLERDE GÖREVLİ TEMİZLİK PERSONELİ		
DİĞER BİRİMLERDE GÖREVLİ TEMİZLİK PERSONELİ		
ULAŞIM BİLGİLERİ	2019 YILI	2020 YILI
TOPLAM SERVİS SAYISI		
ORTALAMA GÜNLÜK SERVİS KULLANICI SAYISI (EN YOĞUN GÜN)		

[Birim Faaliyet Raporlarının Şekli \(Tüm Birimleri İçeren Ortak Bilgiler\) e GERİ DÖN](#)

SATIN ALMA BİLGİLERİ	SATIN ALMA TALEBİ SAYISI		İHALE BEDELİ**		HAKEDİŞ BEDELİ		İHALE KONUSU**		İHALE SAYISI		DOĞRUDAN TEMİN BEDELİ		DOĞRUDAN TEMİN KONUSU		DOĞRUDAN TEMİN SAYISI		
	2019 YILI	2020 YILI	2019 YILI	2020 YILI	2019 YILI	2020 YILI	2019 YILI	2020 YILI	2019 YILI	2020 YILI	2019 YILI	2020 YILI	2019 YILI	2020 YILI	2019 YILI	2020 YILI	
BİRİM TALEBİ*																	
REKTÖRLÜK ÖZEL KALEM																	
GENEL SEKRETERLİK																	
İDARI VE MALİ İŞLER DAİRE BAŞKANLIĞI																	
YAPILAN İŞLER VE TEKNİK DAİRE BAŞKANLIĞI																	
BİLGİ İŞLERİ DAİRE BAŞKANLIĞI																	
ÖĞRENCİ İŞLERİ DAİRE BAŞKANLIĞI																	
STRATEJİ VE GELİŞTİRME DAİRE BAŞKANLIĞI																	
KÜTÜPHANE VE DOKÜMANTASYON DAİRE BAŞKANLIĞI																	
SAGLIK KÜLTÜR VE SPOR DAİRE BAŞKANLIĞI																	
BASIN VE HALKLA İLİŞKİLER MÜŞAVİRLİĞİ																	
HUKUK MÜŞAVİRLİĞİ																	
DİŞ BÜKİLER ŞUBE MÜDÜRLÜĞÜ																	
BİLİMSEL ARAŞTIRMA PROJELERİ KOORDİNATÖRLÜĞÜ																	
KALİTE KOORDİNATÖRLÜĞÜ																	
LİSANSÜSTÜ EĞİTİM ENSTİTÜSÜ***																	
EĞİTİM FAKÜLTESİ																	
FEN EDEBİYAT FAKÜLTESİ																	
GÜZEL SANATLAR FAKÜLTESİ																	
İKTİSADİ VE İDARİ BİLİMLER FAKÜLTESİ																	
İSLAMİ İLİMLER FAKÜLTESİ																	
KÜTAHYA UYGULAMALI BİLİMLER FAKÜLTESİ***																	
MİMARLIK FAKÜLTESİ																	
MÜHENDİSLİK FAKÜLTESİ																	
SİMAV TEKNOLOJİ FAKÜLTESİ																	
SPOR BİLİMLERİ FAKÜLTESİ***																	
TAVAŞANLI UYGULAMALI BİLİMLER FAKÜLTESİ***																	
YABANCI DİLLER YÜKSEKOKULU																	
ALINTIŞ MESLEK YÜKSEKOKULU																	
ÇAVDARHİSAR MESLEK YÜKSEKOKULU																	
DOMANIÇ HAYME ANA MYO																	
DUMULPINAR MESLEK YÜKSEKOKULU																	
EMET MESLEK YÜKSEKOKULU																	
GEDEK MESLEK YÜKSEKOKULU																	
HISARCIK MESLEK YÜKSEKOKULU																	
KÜTAHYA GÜZEL SANATLAR MYO																	
KÜTAHYA SOSYAL BİLİMLER MYO																	
KÜTAHYA TEKNİK BİLİMLER MYO																	
PAZARLAR MESLEK YÜKSEKOKULU																	
SİMAV MESLEK YÜKSEKOKULU																	
ŞAPHANE MESLEK YÜKSEKOKULU																	
TAVAŞANLI MESLEK YÜKSEKOKULU																	
ATATÜRK İLKELERİ VE İNKILAP TARİHİ BÖLÜMÜ																	
ENFORMATİK BÖLÜMÜ																	
TÜRK DİLİ BÖLÜMÜ																	
AFET VE ACIL DURUM YÖNETİMİ EĞİTİM UYGULAMA VE ARAŞTIRMA MERKEZİ																	
ALTERNATİF ENERJİ KAYNAKLARI ARAŞTIRMA VE UYGULAMA MERKEZİ																	
ATATÜRK İLKELERİ VE İNKILAP TARİHİ ARAŞTIRMA MERKEZİ																	
AVRUPA BİRLİĞİ ARAŞTIRMA VE UYGULAMA MERKEZİ (BULUNM)																	
BOR TABANLI İLERİ TEKNOLOJİ SERAMİK UYGULAMA VE ARAŞTIRMA MERKEZİ																	
ÇEVRE SORUNLARI ARAŞTIRMA VE UYGULAMA MERKEZİ (ÇESAUM)																	
ÇİNİ SERAMİK TEKNOLOJİSİ ARAŞTIRMA VE UYGULAMA MERKEZİ																	
DENEY HAYVANLARI YETİŞTİRME UYGULAMA VE ARAŞTIRMA MERKEZİ																	
EKONOMETRİ VE İSTATİSTİK UYGULAMA VE ARAŞTIRMA MERKEZİ																	
FOTONİK TEKNOLOJİLER UYGULAMA VE ARAŞTIRMA MERKEZİ																	
GELİŞİM STRATEJİLERİ ARAŞTIRMA MERKEZİ																	
İLERİ TEKNOLOJİLER TASARIM, ARAŞTIRMA – GELİŞTİRME VE UYGULAMA MERKEZİ																	
İSLAMİ MEDENİYETİ UYGULAMA VE ARAŞTIRMA MERKEZİ																	
KİMYASAL ÜRÜN GELİŞTİRME UYGULAMA VE ARAŞTIRMA MERKEZİ																	
KÜTAHYA FOLKOR ARAŞTIRMA VE UYGULAMA MERKEZİ																	
KÜTAHYA VE BATI ANADOLU KÜLTÜRLERİ ARKEOLOJİSİ UYGULAMA VE ARAŞTIRMA MERKEZİ																	
SÜREKLİ EĞİTİM ARAŞTIRMA VE UYGULAMA MERKEZİ																	
TARİH ARAŞTIRMALARI MERKEZİ																	
TIBBİ VE AROMATİK BİTKİLER UYGULAMA VE ARAŞTIRMA MERKEZİ																	
TÜRKÇE ÖĞRETİMİ UYGULAMA VE ARAŞTIRMA MERKEZİ																	
ULUSLARARASI ÖĞRENCİ KOORDİNASYON UYGULAMA VE ARAŞTIRMA MERKEZİ																	
UZAKTAN EĞİTİM UYGULAMA VE ARAŞTIRMA MERKEZİ																	
YABANCI DİLLER ÖĞRETİMİ UYGULAMA VE ARAŞTIRMA MERKEZİ																	
ZOOLOJİLER UYGULAMA VE ARAŞTIRMA MERKEZİ																	

* BİRİMLERDEN ALINMIŞ VE KARŞILANMIŞ TALEPLER DEĞERLENDİRİLMİŞTİR

** İHALE BEDELİ YIL İÇERİSİNDE YAPILAN TOPLAM İHALELERİN BEDELİ OLACAKTIR. İHALE KONUSU KISA BİR BİÇİMDE (BİLİŞİM SİSTEMİ, KAMPUS GÜVENLİĞİ, ULAŞIM) YAZILMASI GEREKİR

*** ADI DEĞİŞEN AKADEMİK BİRİMLERİN ÖNCEKİ BİLGİLERİ DE YENİ ADLARINA DAHİL EDİLECEKTİR

[Birim Faaliyet Raporlarının Şekli \(Tüm Birimleri İçeren Ortak Bilgiler\) e GERİ DÖN](#)

SATIN ALMA BİLGİLERİ	SATIN ALMA TALEBİ SAYISI		BAKIM ONARIM TALEBİ SAYISI		SATIN ALMA YAPILMADAN KARŞILANAN BAKIM ONARIM TALEBİ SAYISI		İHALE BEDELİ**		HAKEDİŞ BEDELİ		İHALE KONUSU**		İHALE SAYISI		DOĞRUDAN TEMİN BEDELİ		DOĞRUDAN TEMİN KONUSU		DOĞRUDAN TEMİN SAYISI		
	2019 YILI	2020 YILI	2019 YILI	2020 YILI	2019 YILI	2020 YILI	2019 YILI	2020 YILI	2019 YILI	2020 YILI	2019 YILI	2020 YILI	2019 YILI	2020 YILI	2019 YILI	2020 YILI	2019 YILI	2020 YILI	2019 YILI	2020 YILI	
BİRİM TALEBİ*																					
REKTÖRLÜK ÖZEL KALEM																					
GENEL SEKRETERLİK																					
İDARI VE MALİ İŞLER DAİRE BAŞKANLIĞI																					
YAPI İŞLERİ VE DAİRE BAŞKANLIĞI	127	137		137	115	120	1.911.990,85 KDV DAHİL	1.555.248,55 TL KDV DAHİL	1.911.990,85 KDV DAHİL	1.555.248,55 KDV DAHİL	Kütahya DPU Evliya Çelebi Yerleşkesi ve İlçeler 2019 Yılı Onarım Yapım İşi	Kütahya DPU Evliya Çelebi Yerleşkesi ve İlçeler 2020 Yılı Onarım Yapım İşi	13	9	1.255.655,48	1.181.718,45	Bina Bakım Onarım	Bina Bakım Onarım	127	137	
BİLGİ İŞLEM DAİRE BAŞKANLIĞI																					
ÖĞRENCİ İŞLERİ DAİRE BAŞKANLIĞI																					
STRATEJİ VE GELİŞTİRME DAİRE BAŞKANLIĞI																					
KÜTÜPHANE VE DÖKÜMANTASYON DAİRE BAŞKANLIĞI																					
SAĞLIK KÜLTÜR VE SPOR DAİRE BAŞKANLIĞI																					
BASIN VE HALUKA İLİŞKİLER MÜŞAVİRLİĞİ																					
HUKUK MÜŞAVİRLİĞİ																					
DIŞ İLİŞKİLER ŞUBE MÜDÜRLÜĞÜ																					
BİLİMSEL ARAŞTIRMA PROJELERİ KOORDİNATÖRLÜĞÜ																					
KALİTE KOORDİNATÖRLÜĞÜ																					
LİSANSÜSTÜ EĞİTİM ENSTİTÜSÜ***																					
EĞİTİM FAKÜLTESİ																					
FEN EDEBİYAT FAKÜLTESİ																					
GÜZEL SANATLAR FAKÜLTESİ																					
İKTİSADİ VE İDARİ BİLİMLER FAKÜLTESİ																					
İSLAMİ İLİMLER FAKÜLTESİ																					
KÜTAHYA UYGULAMALI BİLİMLER FAKÜLTESİ***																					
MİMARLIK FAKÜLTESİ																					
MÜHENDİSLİK FAKÜLTESİ																					
SİMAV TEKNOLOJİ FAKÜLTESİ																					
SPOR BİLİMLERİ FAKÜLTESİ***																					
TAVŞANLI UYGULAMALI BİLİMLER FAKÜLTESİ***																					
YABANCI DİLLER YÜKSEKOKULU																					
ALTINTAŞ MESLEK YÜKSEKOKULU																					
ÇAVDARHİSAR MESLEK YÜKSEKOKULU																					
DOMANIÇ HAYME ANA MYO																					
DÜMLÜPİNAR MESLEK YÜKSEKOKULU																					
EMET MESLEK YÜKSEKOKULU																					
GEDİZ MESLEK YÜKSEKOKULU																					
HİSARCIK MESLEK YÜKSEKOKULU																					
KÜTAHYA GÜZEL SANATLAR MYO																					
KÜTAHYA SOSYAL BİLİMLER MYO																					
KÜTAHYA TEKNİK BİLİMLER MYO																					
PAZARLAR MESLEK YÜKSEKOKULU																					
SİMAV MESLEK YÜKSEKOKULU																					
ŞAPHANE MESLEK YÜKSEKOKULU																					
TAVŞANLI MESLEK YÜKSEKOKULU																					
ATATÜRK İLKELERİ VE İNKILAP TARİHİ BÖLÜMÜ																					
ENFORMATİK BÖLÜMÜ																					
TÜRK DİLİ BÖLÜMÜ																					
AFET VE ACİL DURUM YÖNETİMİ EĞİTİM UYGULAMA VE ARAŞTIRMA MERKEZİ																					
ALTERNATİF ENERJİ KAYNAKLARI ARAŞTIRMA VE UYGULAMA MERKEZİ																					
ATATÜRK İLKELERİ VE İNKILAP TARİHİ ARAŞTIRMA MERKEZİ																					
AVRUPA BİRLİĞİ ARAŞTIRMA VE UYGULAMA MERKEZİ (DAUM)																					
BOR TABANLI İLERİ TEKNOLOJİ SERAMİK UYGULAMA VE ARAŞTIRMA MERKEZİ																					
ÇEVRE SORUNLARI ARAŞTIRMA VE UYGULAMA MERKEZİ (ÇESALM)																					
ÇİNİ-SERAMİK TEKNOLOJİSİ ARAŞTIRMA VE UYGULAMA MERKEZİ																					
DENEY HAYVANLARI YETİŞTİRME UYGULAMA VE ARAŞTIRMA MERKEZİ																					
EKONOMETRİ VE İSTATİSTİK UYGULAMA VE ARAŞTIRMA MERKEZİ																					
FOTONİK TEKNOLOJİLER UYGULAMA VE ARAŞTIRMA MERKEZİ																					
GELİŞİM STRATEJİLERİ ARAŞTIRMA MERKEZİ																					
İLERİ TEKNOLOJİLER TASARIM, ARAŞTIRMA – GELİŞTİRME VE UYGULAMA MERKEZİ																					
İSLAM MEDENİYETİ UYGULAMA VE ARAŞTIRMA MERKEZİ																					
KİMYASAL ÜRÜN GELİŞTİRME UYGULAMA VE ARAŞTIRMA MERKEZİ																					
KÜTAHYA FOLKLOR ARAŞTIRMA VE UYGULAMA MERKEZİ																					
KÜTAHYA VE BATI ANADOLU KÜLTÜRLERİ ARKEOLOJİSİ UYGULAMA VE ARAŞTIRMA MERKEZİ																					
SÜREKLİ EĞİTİM ARAŞTIRMA VE UYGULAMA MERKEZİ																					
TARİH ARAŞTIRMALARI MERKEZİ																					
TİBBİ VE AROMATİK BİTKİLER UYGULAMA VE ARAŞTIRMA MERKEZİ																					
TÜRKÇE ÖĞRETİMİ UYGULAMA VE ARAŞTIRMA MERKEZİ																					
ULUSLARARASI ÖĞRENCİ KOORDİNASYON UYGULAMA VE ARAŞTIRMA MERKEZİ																					
UZAKTAN EĞİTİM UYGULAMA VE ARAŞTIRMA MERKEZİ																					
YABANCI DİLLER ÖĞRETİMİ UYGULAMA VE ARAŞTIRMA MERKEZİ																					
ZOONOZLAR UYGULAMA VE ARAŞTIRMA MERKEZİ																					

* BİRİMLERDEN ALINMIŞ VE KARŞILANMIŞ TALEPLER DEĞERLENDİRİLECEKTİR

** İHALE BEDELİ YIL İÇERİSİNDE YAPILAN TOPLAM İHALELERİN BEDELİ OLACAKTIR. İHALE KONUSU KISA BİR BİRİMDE (BAKIM ONARIM, KAMPUS GÜVENLİĞİ, ULAŞIM) YAZILMASI GEREKİLDİR

*** ADI DEĞİŞEN AKADEMİK BİRİMLERİN ÖNCEKİ BİLGİLERİ DE YENİ ADLARINA DAHİL EDİLECEKTİR

PROJE BİLGİLERİ							
YATIRIM PROGRAMINDA YER ALAN PROJELER							
PROJE ADI	SEKTÖR	ÖDENEK TUTARI	PROJE GELİŞMESİ	TOPLAM HARCANAN TUTAR			
				2018 YILI	2019 YILI	2020 YILI	2021 YILI İLK 6 AYLIK TAHMİNİ
<i>DPÜ Beden Eğitimi Ve Spor Yüksekokulu Binası Yapım İşi 201/416973</i>	Eğitim	28.014.000,00	100%	7.584.512,93	8.631.898,30	8.631.898,30	Proje Tamamlandı
<i>Kütahya DPÜ Altyapı 8. Kısım Merkez ve İlçe Yerleşkeleri İnşaatı Yapım İşi 2020/264385</i>	Eğitim	13.304.286,95	52%	2.376.608,39	7.090.676,38	3.668.225,58	5.000.000,00
<i>Kütahya DPÜ Kongre ve Kültür Merkezi İkmal İnşaatı Yapım İşi 2020/549491</i>	Eğitim	45.995.407,05	95%	0	9.977.005,30	10.746.457,38	1.000.000,00
<i>Kütahya DPÜ Ressam Ahmet Yakupoğlu Evi Restorasyon teşhir Tanzim Yapım İşi 2020/434516</i>	Kültür	8.520.000,00	0%	0	0	0	1.500.000,00
<i>DPÜ Ahmet Yakupoğlu Müze Binası Yapım İşi 2016/149756</i>	Kültür	8.520.000,00	100%	2.206.629,24	899.663,07	403.592,91	Proje Tamamlandı
<i>Kütahya DPÜ Ressam Ahmet Yakupoğlu Müzesi Teşhir Tanzim Yapım İşi 2020/325830</i>	Kültür	8.520.000,00	62,07%	0	0	740.655,91	380.344,09
<i>Kütahya DPÜ Simav Teknoloji Fakültesi Yemekhane Binası İnşaatı Yapım İşi 2020/294040</i>	Eğitim	3.600.000,00	31,41%	0	0	831.410,57	2.000.000,00

[Birim Faaliyet Raporlarının Şekli \(Tüm Birimleri İçeren Ortak Bilgiler\) e GERİ DÖN](#)

COVID 19 SÜRECİ		
COVID 19 SÜRECİNDE YAPILAN HARCAMA BİLGİLERİ		
HARCAMA TÜRÜ	BÜTÇE TERTİBİ	HARCAMA TUTARI

[Birim Faaliyet Raporlarının Şekli \(Tüm Birimleri İçeren Ortak Bilgiler\) e GERİ DÖN](#)

KÜTAHYA DUMLUPINAR ÜNİVERSİTESİ PERFORMANS GÖSTERGELERİ

Birim Faaliyet Raporlarının Şekli (Tüm Birimleri İçeren Ortak Bilgiler) e-GERİ DÖN

Stratejik Hedef 1	İç Kontrol Sisteminin Faaliyete Geçmesini Sağlamak		GERÇEKLEŞME
Stratejik Hedef 2	Kurumsal bilgi yönetimini zenginleştirerek, bilgi altyapısını güçlendirmek		
SA 1.H2.PG2	Birim web sayfalarının farklı yabancı dillere çevrilmesi	Yabancı dile çevrilen web sayfası sayısı	
SA 1.H1.PG2	Eğitim - öğretim programlarını ulusal meslek standartlarına göre güncellemek ve plan dönemi boyunca takip etmek	Sanayi sektörü ile ortak çalışma yapan Öğretim Elemanı Sayısı	
SA 1.H1.PG2		Eğitim - Öğretim programlarına yönelik yıllık rapor sayısı	
Stratejik Hedef 1	Plan döneminin ilk yılında bilgi paketinde güncel olmayan ders/programlara yönelik güncellemelerini yapmak		
NO	Faaliyet	Performans Göstergesi	Gerçekleşme
SA 2.H1.PG1		Güncelleme yapılan ders sayısı	
Stratejik Hedef 1	Kamu Üniversite Sanayi İşbirliği'ne yönelik faaliyetleri güçlendirmek		
NO	Faaliyet	Performans Göstergesi	Gerçekleşme
SA 4.H1.PG1	Akademisyenlerin sanayide çalışabilmeleri, sanayide çalışan nitelikli personel de üniversitelerde görev alabilmelerini sağlamak	Sanayi sektöründe çalışıp üniversitede görevlendirilen nitelikli personel sayısı	
SA 1.H1.PG2	Eğitim - öğretim programlarını ulusal meslek standartlarına göre güncellemek ve plan dönemi boyunca takip etmek	Sanayi sektörü ile ortak çalışma yapan Öğretim Elemanı Sayısı	
SA 1.H1.PG2		Eğitim - Öğretim programlarına yönelik yıllık rapor sayısı	
Stratejik Hedef 1	Plan döneminin ilk yılında bilgi paketinde güncel olmayan ders/programlara yönelik güncellemelerini yapmak		
NO	Faaliyet	Performans Göstergesi	Gerçekleşme
Stratejik Hedef 5	Ulusal ve uluslararası projeleri artırmak		2020 Yılında Başlayan
SA 2.H5.PG1		Bilimsel Araştırma Projeleri Sayısı	
SA 2.H5.PG2		TUBİTAK Projeleri Sayısı	
SA 2.H5.PG3		Kalkınma Bakanlığı Proje sayısı	
SA 2.H5.PG4		Kalkınma Ajansı Proje sayısı	
SA 2.H5.PG5		Avrupa Birliği Proje sayısı	
SA 2.H5.PG6		Diğer Ulusal Proje sayısı	
SA 2.H5.PG7		Diğer Uluslararası Proje sayısı	
Stratejik Hedef 4	Ulusal ve uluslararası eğitim alma ve ders verme hareketliliğe katılan öğrenci ve personel sayısını artırmak		
SA 2.H4.PG1		Erasmus + değişim programı gelen öğrenci sayısı	
SA 2.H4.PG2		Erasmus + değişim programı giden öğrenci sayısı	
SA 2.H4.PG3		Erasmus + değişim programı gelen personel sayısı	
SA 2.H4.PG4		Erasmus + değişim programı giden personel sayısı	
SA 2.H4.PG5		Farabi değişim programı gelen öğrenci sayısı	
SA 2.H4.PG6		Farabi değişim programı giden öğrenci sayısı	
SA 2.H4.PG7		Mevlana programı gelen öğrenci sayısı	
SA 2.H4.PG8		Mevlana programı giden öğrenci sayısı	
SA 2.H4.PG9		Mevlana programı gelen öğretim elemanı sayısı	
SA 2.H4.PG10		Mevlana programı giden öğretim elemanı sayısı	
SA 2.H4.PG11		ERASMUS + K107 projeleri gelen öğrenci sayısı	
SA 2.H4.PG12		ERASMUS + K107 projeleri giden öğrenci sayısı	
SA 2.H4.PG13		ERASMUS + K107 projeleri gelen personel sayısı	
SA 2.H4.PG14		ERASMUS + K107 projeleri giden personel sayısı	
Stratejik Hedef 1	Personelin bilgi ve donanımını artırmak		
NO	Faaliyet	Performans Göstergesi	Gerçekleşme
SA 3.H1.PG1	Üst görev kadrolarına hazırlama, Raporlamalar (Stratejik Plan, Performans Programı vb.), iç kontrol sistemi, Kalite Yönetimi Sistemi, Bilişim sistemleri (Elektronik Belge Yönetimi Sistemi, Öğrenci Bilgi Sistemi vb.) ile ilgili eğitimler vermek	Toplam kurum içi mesleki eğitim sayısı	
Stratejik Hedef 5	TEKNOKENT bünyesinde; kurulan şirket, üretilen proje, Fikri sanayi ve mülkiyet hakları sayısı ile proje sayısını artırmak		
SA 2.H6.PG1		TEKNOKENT bünyesinde kurulan şirket sayısı	
SA 2.H6.PG2		Toplam Patent sayısı	
SA 2.H6.PG3		Toplam faydalı model, marka tescil vb. çıktıların sayısı	
SA 2.H6.PG4		TEKNOKENT bünyesindeki proje sayısı	

2020 yılında devam eden (Bitmiş olanlar Dahil)

İdare Adı:

KÜTAHYA DUMLUPINAR ÜNİVERSİTESİ

PROGRAM	ALT PROGRAM HEDEFİ	PERFORMANS GÖSTERGELERİ	GERÇEKLEŞME
ARAŞTIRMA, GELİŞTİRME VE YENİLİK	ARAŞTIRMA ALTYAPILARI	Araştırma altyapısı projesi tamamlanma oranı	
	YÜKSEKÖĞRETİMDE BİLİMSEL ARAŞTIRMA VE GELİŞTİRME	Ar-ge'ye harcanan bütçenin toplam bütçeye oranı	
		Ar-ge sonucu ortaya çıkan ürünlere ilişkin alınan patent sayısı	
		Ar-ge sonucu ticarileştirilen ürün sayısı	
		Araştırma merkezleri gelir miktarı	
		Araştırma merkezlerinin sanayi ile yaptığı proje sayısı	
		BAP kapsamında desteklenen araştırma projeleri sayısı	
		Öğretim elemanı başına düşen ar-ge proje sayısı	
		Patent, faydalı model ve endüstriyel tasarım başvuru sayısı	
		Ulusal ve uluslararası kuruluşlar tarafından desteklenen ar-ge projesi sayısı	
Uluslararası endekslerde yer alan bilimsel yayın sayısı			
HAYAT BOYU ÖĞRENME	YÜKSEKÖĞRETİM KURUMLARI SÜREKLİ EĞİTİM FAALİYETLERİ	Dezavantajlı gruplara yönelik sosyal entegrasyon ve kapsayıcılığa ilişkin yapılan faaliyet sayısı	
		Eğitim programlarına başvuran kişi sayısı	
		Mezunkara yönelik gerçekleştirilen faaliyet sayısı	
		Sürekli Eğitim Merkezi (SEM) ve Dil Merkezi (DİLMER) tarafından mesleki eğitime yönelik verilen sertifika sayısı	
		Tamamlanan sosyal sorumluluk projeleri sayısı	
		Üniversitemizi çevreclik alanlarında aldığı ödül sayısı	
		Ameliyat sayısı	
		Üniversite hastaneleri nitelikli yatak oranı	
		Üniversite hastaneleri yatak doluluk oranı	
		Yatan hasta sayısı	
TEDAVİ EDİCİ SAĞLIK	TEDAVİ EDİCİ SAĞLIK	SCI, SCI-Expanded, SSCI ve AHCI kapsamındaki dergilerde öğretim elemanı başına düşen yayın sayısı	
		Araştırma bursundan yararlanan öğrenci sayısı	
		YOK tarafından öncekiki alanlarında sağlanan burslardan yararlanan doktora öğrenci sayısı	
		YOK tarafından sağlanan yurt dışında yabancı dil yeterliliklerinin artırılmasına yönelik burslardan yararlanan sayısı	
		Yükseköğretim Kurulu, Türkiye Bilimler Akademisi ve TÜBİTAK bilim, teşvik ve sanat ödülleri sayısı	
		Doktora eğitimi tamamlayanların sayısı	
		Eğitim bilimleri kontenjan doluluk oranı	
		Eğitimin program süresinde bitirme oranı	
		Fen bilimleri kontenjan doluluk oranı	
		Kütüphanede bulunan basılı ve elektronik kaynak sayısı	
YÜKSEKÖĞRETİM HİZMETLERİ	ÖĞRETİM ELEMANLARININ MESLEKİ GELİŞİMİ	Kütüphanede bulunan öğrenci başına düşen basılı ve elektronik kaynak sayısı	
		Kütüphaneden yararlanan kişi sayısı	
		Lisansüstü öğrencilerin toplam öğrenciler içindeki payı	
		Öğrenci başına düşen eğitim alanı	
		Öğrenci başına düşen kapalı alan	
		Öğrenci değişim programlarından yararlanan öğrencilerin oranı	
		Öğretim üyesi başına düşen öğrenci sayısı	
		Sağlık bilimleri kontenjan doluluk oranı	
		Sosyal bilimler kontenjan doluluk oranı	
		Teknokent veya Teknoloji Transfer Ofisi (TTO) projelerine katılan öğrenci sayısı	
YÜKSEKÖĞRETİMDE ÖĞRENCİ YAŞAMI	ÖN LİSANS EĞİTİMİ, LİSANS EĞİTİMİ VE LİSANSÜSTÜ EĞİTİM	Uluslararası kuruluşlarla ortak uygulanan eğitim programı sayısı	
		Yabancı dilde eğitim veren program sayısı	
		Yabancı uyruklu akademisyen sayısı	
		Yabancı uyruklu öğrenci sayısı	
		Yan dal ve çift ana dal programından mezun olanların toplam mezun sayısına oranı	
		Barrınma hizmetlerinden yararlanan öğrenci sayısı	
		Beslenme hizmetlerinden yararlanan öğrenci sayısı	
		Öğrenci başına düşen sosyal donatı alanı	
		Öğrenci kulüp ve topluluk sayısı	
		Sosyal, kültürel ve sportif faaliyet sayısı	
YÜKSEKÖĞRETİMDE ÖĞRENCİ YAŞAMI	YÜKSEKÖĞRETİMDE ÖĞRENCİ YAŞAMI	Yükseköğretimde öğrenci başına barınma harcaması	
		Yükseköğretimde öğrenci başına beslenme harcaması	
		Yükseköğretimde öğrenci yaşamından memnuniyet oranı	
		Yükseköğretimde öğrencilere sunulan sağlık hizmetinden yararlanan öğrenci sayısının toplam öğrenci sayısına oranı	

Birim Faaliyet Raporlarının Şekli (Tüm Birimleri İçeren Ortak Bilgileri) e GERİ DÖN

EKONOMİK KOD	AÇIKLAMA	2020 YILI	2021 YILI
		KBÖ*	KBÖ*
01	PERSONEL GİDERLERİ	4.696.800,00	5.377.000,00
02	SOSYAL GÜVENLİK KURUMLARINA DEVLET PRİMİ GİDERLERİ	828.000,00	945.000,00
03	YURTİÇİ GEÇİCİ GÖREV YOLLUĞU	4.500,00	5.000,00
04	YURTİÇİ SÜREKLİ GÖREV YOLLUĞU	7.200,00	8.000,00
*BAŞLANGIÇ ÖDENEĞİ	TOPLAM	5.536.500,00	6.335.000,00

Y.İ.T.D.Bşk. 2021 Bütçe Tertipleri Ödenek Durum Listesi

EKONOMİK KOD	KBÖ	EKLENEN	DÜŞÜLEN	TOPLAM	HARCAMA	
01	PERSONEL GİDERLERİ	5.377.000,00	1.068.358,00	0,00	6.445.358,00	6.445.358,00
02	SOSYAL GÜVENLİK KURUMLARINA DEVLET PRİMİ GİDERLERİ	945.000,00	178.390,00	0,00	1.123.390,00	1.123.390,00
03	YURTİÇİ GEÇİCİ GÖREV YOLLUĞU	5.000,00	5.562,00	0,00	10.562,00	10.544,87
04	YURTİÇİ SÜREKLİ GÖREV YOLLUĞU	8.000,00	1.950,00	5.562,00	9.950,00	4.388,00
TOPLAM	63.350.000,00	1.254.260,00	5.562,00	7.589.260,00	7.579.297,26	

Y.İ.T.D.Bşk. 2020 Bütçe Tertipleri Ödenek Durum Listesi

EKONOMİK KOD	KBÖ	EKLENEN	DÜŞÜLEN	TOPLAM	HARCAMA	
01	PERSONEL GİDERLERİ	4.696.800,00	0,00	0,00	4.696.800,00	4.696.800,00
02	SOSYAL GÜVENLİK KURUMLARINA DEVLET PRİMİ GİDERLERİ	828.000,00	0,00	0,00	828.000,00	828.000,00
03	YURTİÇİ GEÇİCİ GÖREV YOLLUĞU	4.500,00	0,00	0,00	4.500,00	4.500,00
04	YURTİÇİ SÜREKLİ GÖREV YOLLUĞU	7.200,00	0,00	0,00	7.200,00	7.200,00
TOPLAM	5.536.500,00	0,00	0,00	5.536.500,00	5.536.500,00	

İÇ KONTROL GÜVENCE BEYANI

Harcama yetkilisi olarak yetkim dahilinde;

Bu raporda yer alan bilgilerin güvenilir, tam ve doğru olduğunu beyan ederim.

Bu raporda açıklanan faaliyetler için idare bütçesinden harcama birimimize tahsis edilmiş kaynakların etkili, ekonomik ve verimli bir şekilde kullandığını, görev ve yetki alanım çerçevesinde iç kontrol sisteminin idari ve mali kararlar ile bunlara ilişkin işlemlerin yasallık ve düzenliliği hususunda yeterli güvenceyi sağladığını ve harcama birimimizde süreç kontrolünün etkin olarak uygulandığını bildiririm.

Bu güvence, harcama yetkilisi olarak sahip olduğum bilgi ve değerlendirmeler, iç kontroller, iç denetçi raporları ile Sayıştay raporları gibi bilgim dahilindeki hususlara dayanmaktadır.

Burada raporlanmayan, idarenin menfaatlerine zarar veren herhangi bir husus hakkında bilgim olmadığını beyan ederim.29.01.2021

Ali Tevfik KURT
Y.I.T.D.Bşk.

[Birim Faaliyet Raporlarının Şekli \(Tüm Birimleri İçeren Ortak Bilgiler\) e GERİ DÖN](#)