



KÜTAHYA DUMLUPINAR ÜNİVERSİTESİ TÖMER EĞİTMENİ



1. KİŞİSEL BİLGİLER

- Adı Soyadı: Nazife Elif KOÇER
- E-posta: nazifeelifkocer@gmail.com
- Kurum Adresi: Kütahya Dumlupınar Üniversitesi
Evliya Çelebi Yerleşkesi, Tavşanlı Yolu 10. Km.
İlahiyat Fakültesi Binası A Blok, Merkez / Kütahya

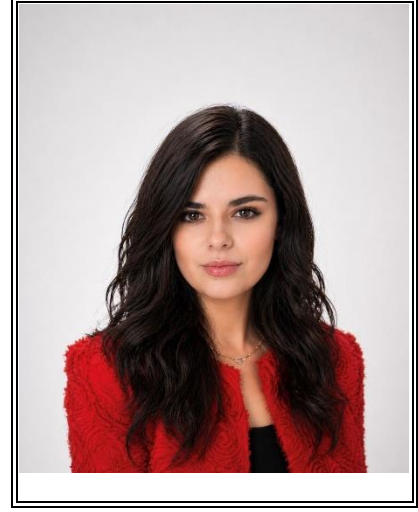

2. EĞİTİM BİLGİLERİ

Derece	Üniversite	Bölüm	Yıl
Lisans:	Dumlupınar Üniversitesi/Eğitim Fakültesi	Türkçe Öğretmenliği	2013-2017
Yüksek Lisans	Kütahya Dumlupınar Üniversitesi/Lisansüstü Eğitim Enstitüsü	Türkçe Eğitimi (Tezli)	2018-2021
Doktora	Kütahya Dumlupınar Üniversitesi/Lisansüstü Eğitim Enstitüsü	Türkçe Eğitimi (DR)	2023-Devam Ediyor

3. AKADEMİK / MESLEKİ DENEYİM

Kurum	Görev	Tarih
Kütahya Dumlupınar Üniversitesi TÖMER	Türkçe Öğretmeni	11.12.2023 - Devam Ediyor

4. VERDİĞİ DERSLER

- Dinleme
- Okuma
- Konuşma

- Yazma
- Dil bilgisi

5. YABANCI DİL OLARAK TÜRKÇE ÖĞRETİM DENEYİMİ

- Dinleme (A1/A2/C1)
- Okuma (A1/A2/B1/B2/C1)
- Konuşma (A1/B1)
- Yazma (A1/A2/B1/C1)
- Dil bilgisi (A1/A2)

6. YAYINLAR / BİLİMSEL ÇALIŞMALAR

Makaleler:

Koçer, N. E. &, Yangil, M. K. (2022). Examination of Turkish teacher candidates' critical thinking dispositions and their attitudes toward book reading habits according to various variables. *International Journal of Education Literacy Studies*, 10(3),20 – 30.

Bildiriler:

Kitap / Kitap Bölümü:

Koçer, N. E. (2024) Türkçenin yabancı dil olarak öğretiminin tarihsel arka planı. M.K. Yangil ve H. Çelik (Ed.) Dil araştırmaları I (1. Baskı) içinde (s. 59-74) Eğitim Yayınevi.

Koçer, N. E. (2025) Türkçenin Yabancı Dil Olarak Öğretiminde A1 Düzeyi Dil Bilgisi. M.K. Yangil ve H. Çelik (Ed.) Dil araştırmaları II (1. Baskı) içinde (s. 29-45) Eğitim Yayınevi.

7. SERTİFİKA VE EĞİTİMLER

- Yabancı Dil Olarak Türkçe Öğretimi Sertifikası / Ankara Yıldırım Beyazıt Üniversitesi

8. YABANCI DİL BİLGİSİ

Dil	Düzy
İngilizce	Orta

9. BİLGİSAYAR VE TEKNOLOJİK YETKİNLİKLER

- (R Programlama Dili, SPSS, AMOS, Jamovi)

10. PROJELER VE AKADEMİK FAALİYETLER

-
-

11. İDARİ GÖREVLER (VARSA)

-
-