

KURUM ARŞİVİ AYIKLAMA VE İMHA KOMİSYONUNUN TEŞKİLİ İŞ AKIŞ ŞEMASI

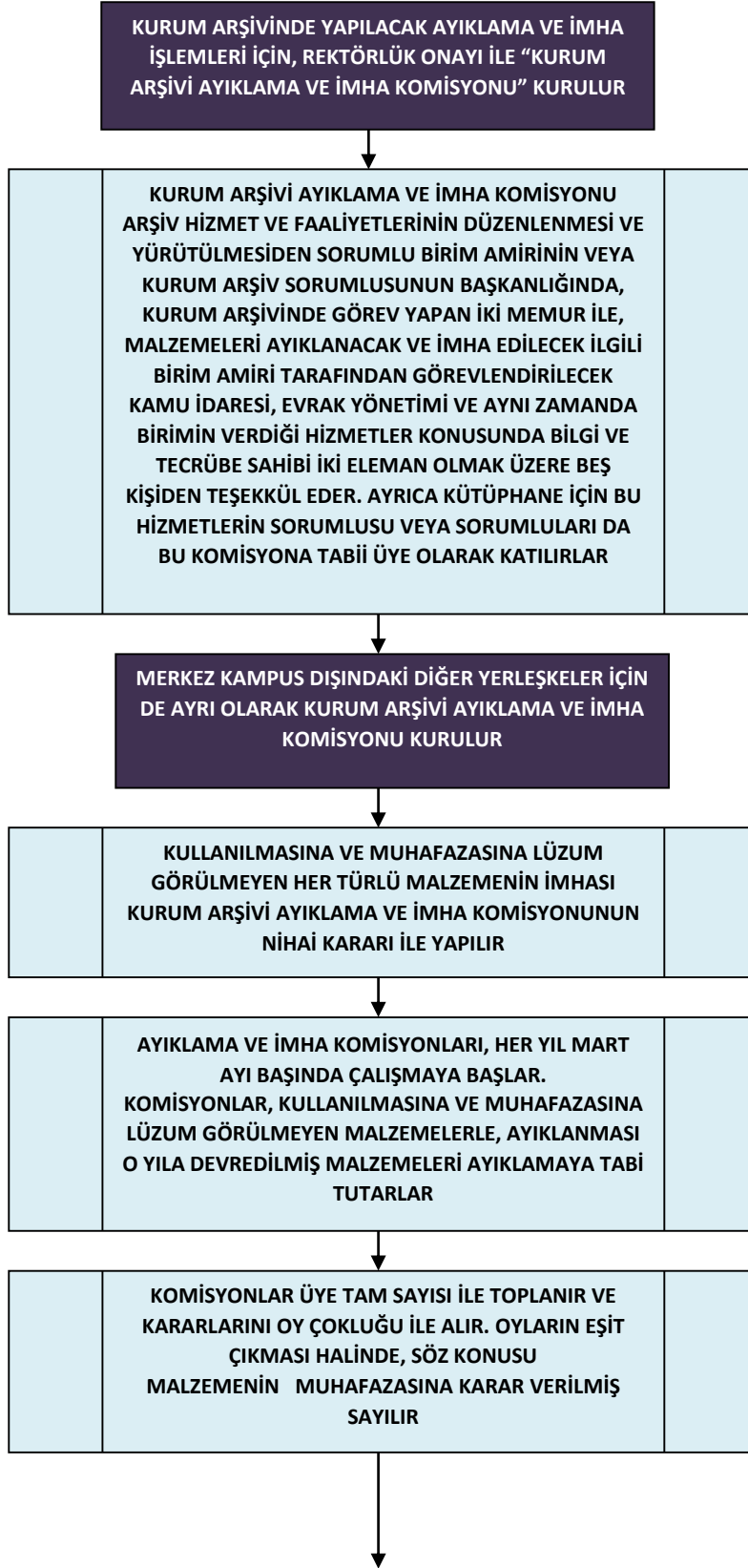

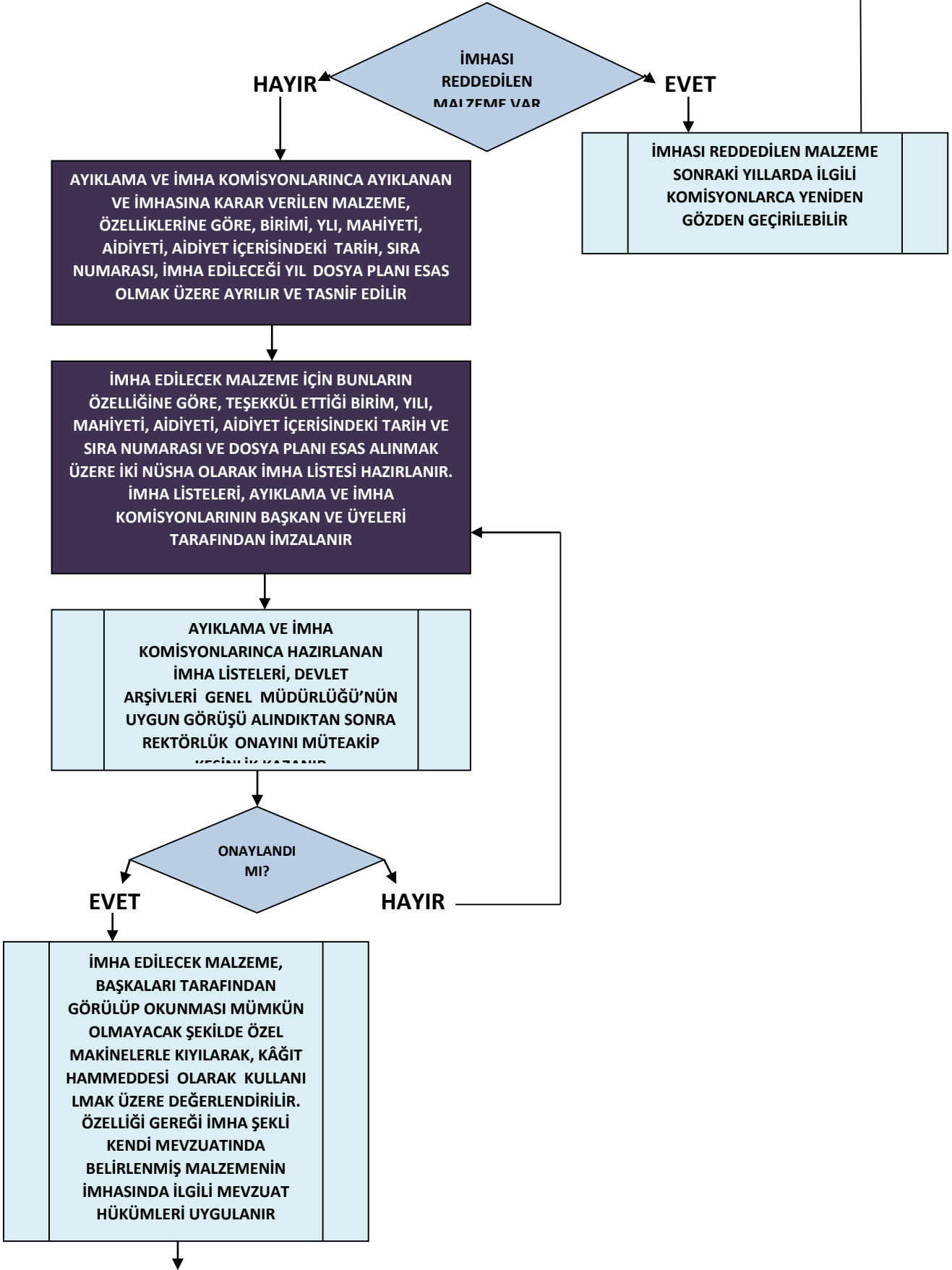

İMHA EDİLECEK MALZEME İĞNE, RAPTİYE, TEL GİBİ
MADENİ KISIMLARINDAN VE KARBON
KÂĞITLARINDAN AYIKLANIR. KULLANMA İMKÂNI
BULUNAN KLASÖR VE DOSYALAR AYRILIR

İMHA İŞLEMİ, DÜZENLENECEK İKİ NÜSHA TUTANAKLA
TESPİT EDİLİR. BU TUTANAK, AYIKLAMA VE İMHA
KOMİSYONLARININ BAŞKAN VE ÜYELERİ TARAFINDAN
İMZALANIR

İKİŞER NÜSHA OLARAK HAZINLANAN İMHA LİSTELERİ
VE TUTANAKLARI, BUNLARI İLGİLİ YAZIŞMA VE
ONAYLAR, AİDİYETLERİ GÖZÖNÜNDE
BULUNDURULARAK GRUPLANDIRILIR. BU
NÜSHALARDAN BİRİNCİSİ İLGİLİ BİRİM, İKİNCİSİ
KURUM ARŞİVİNDE MUHAFAZA EDİLİR. LİSTELER,
DENETİME HAZIR VAZİYETTE ON YIL SÜREYLE
SAKLANIR

AYIKLAMA VE İMHA İŞLEMLERİNDE TEREDDÜT
EDİLEN KONULARDA, DEVLET ARŞİVLERİ GENEL
MÜDÜRLÜĞÜNÜN GÖRÜŞÜ TALEP EDİLİR

İŞLEM BİTİRİLİR