



KALİTE KOORDİNATÖRLÜĞÜ FORMLARI

Doküman Kodu

İlk Yayın Tarihi

LİDERLİK, YÖNETİŞİM VE KALİTE ÖLÇÜTÜ PUKÖ
TEMELLİ EYLEM PLANI

Revizyon Tarihi / No

Sayfa

1/2

Tanımlama

Birim	Simav Teknoloji Fakültesi
Amaç ve Hedef Rehberi	Yeni Öğrenci Anketinin yapılması
Ölçüt Rehberi	Birim İç Değerlendirme Raporu Hazırlama Rehberi
Ölçüt	A.4. Paydaş Katılımı A.4.2. Öğrenci Geri Bildirimleri
Konu	Yeni öğrenci anketi
İlgili Kontrol Faaliyeti ve Paydaş Katılımı	Fakülte Dekanlığı Birim Kalite Komisyonu
İyileştirme Periyodu	12.05.2025/20.06.2025

PUKO DÖNGÜSÜ

PLANLAMA	Amaç	Yeni kayıt olan öğrencilerin fakülteye adaptasyon süreçlerini, beklentilerini ve memnuniyet düzeylerini ölçmek.
	Hedef	Yeni öğrencilerin görüş ve önerilerini toplayarak eğitim-öğretim süreçlerinde iyileştirme yapmak.
	Faaliyet Açıklaması	Yeni öğrenci anketinin hazırlanması, uygulaması ve sonuçlarının analiz edilmesi. EK.1 (Kant 1), EK.2 (Kant 2)
	Sorumlu Kişi/ Birim	Fakülte Dekanlığı, Birim Kalite Komisyonu
	Gerekli kaynaklar	Anket formu, online anket platformu, veri analiz araçları
	Riskler ve önlemler	Düşük katılım → Öğrencilerin bilgilendirilmesi ve teşvik edilmesi
	Ölçütler ve Göstergeler	Öğrenci Geri Bildirimleri
	Planlama Tarihleri	12.05.2025/15.06.2025
UYGULAMA	Yapılan faaliyetlerin kısa özeti	Anket online platformda öğrencilere iletildi, veriler toplandı.
	Uygulamada görevli kişiler/birimler	Dr. Öğr. Üyesi Şükrü KİTİŞ
	Paydaş katılımının belirtilmesi	Yeni kayıt öğrenciler
	Kullanılan kanıtların (doküman, fotoğraf, rapor vb.) listesi	Anket sonuçları, katılım raporları, ekran görüntüleri EK.3 (Kant 3), EK.4 (Kant 4)
	Uygulama Tarihi	20.05.2025/15.06.2025
	Karşılaşılan sorunlar ve kısa açıklamalar	Katılım oranının düşük olması; ek bilgilendirme yapıldı.
Kontrol faaliyetlerinin açıklaması	Anket verileri analiz edildi, rapor hazırlandı.	

Hazırlayan

Kalite Komisyonu

Kontrol eden

Kalite Komisyonu Başkanı

Onaylayan

Dekan

KONTROL		
	Kontrolü yapan kişi/birim	Birim Kalite Komisyonu
	Ölçüm ve değerlendirme sonuçları	Akademik program genel olarak yeterli bulunurken, laboratuvar olanakları, bilgisayar altyapısı ve sosyal etkinlikler öğrenciler tarafından orta görülmektedir. Üniversitenin beslenme, barınma ve kültürel faaliyetleri de orta puan almıştır. Öğrenciler, mezuniyet sonrası iş bulma konusunda orta düzeyde umutludur . Genel olarak, akademik yapı kabul edilebilir düzeyde , ancak fiziksel ve sosyal olanaklarda iyileştirme ihtiyacı açıktır . EK.5 (Kanıt 5)
	Eksiklikler ve tespit edilen problemler	
	Geri bildirim ve öneriler	Anket soruları sadeleştirilmeli.
	Kontrol tarihleri	15.06.2025/25.06.2025

ÖNLEM- İYİLEŞTİRME	Önlem ve iyileştirme faaliyetleri	Anket soruları revize edilerek yeniden düzenlenecek.
	Sorumlu kişi/birim	Fakülte Dekanlığı, Kalite Komisyonu
	Uygulanacak yöntemler ve kaynaklar	Uzman görüşü alınması
	Önlem için belirlenen zaman çizelgesi	
	Önlem sonuçlarının takibi	Gelecek yıl yapılacak anketlerde iyileştirmeler gözlemlenecek.
	Önlem döneminde elde edilen kazanımlar	Daha yüksek katılım ve daha güvenilir veri elde edilmesi.
	Önlem periyodu	20.06.2025
NOT: Kanıtlara ait form, fotoğraf, resmi yazı vb. belgeleri ek olarak iletmeniz gerekmektedir.		

Gönderen Birim Yöneticisi	Gönderim Tarihi	Teslim Edilen
Adı-Soyadı İmza		Kalite Koordinatörlüğü

Hazırlayan	Kontrol eden	Onaylayan
Kalite Komisyonu	Kalite Komisyonu Başkanı	Dekan

EK.1 (Kanıt 1)

Tarih ve Sayı: 20.05.2025 - 389961



T.C.
KÜTAHYA DÜMLUPINAR ÜNİVERSİTESİ
Simav Teknoloji Fakültesi Dekanlığı



Sayı : E-56726787-060-389961
Konu : Birim Kalite Toplantı Kararı (4 sayılı)

20.05.2025

DAĞITIM YERLERİNE

12.05.2025 Pazartesi günü saat 13.30 yapılan Birim Kalite toplantısında alınmış olan kararlar yazımız ekinde sunulmuştur.

Bilgilerinizi ve gereğini rica ederim.

Prof. Dr. Cafer ÖZKUL
Dekan

Ek: Karar ve Ekleri (12 sayfa)

Dağıtım:
Sayın Prof. Dr. Semra DURMUŞ ACER
Sayın Prof. Dr. Nurullah KIRATLI
Sayın Doç. Dr. Ömer KASIM
Sayın Doç. Dr. Mustafa TOSUN
Sayın Doç. Dr. Vedat TAŞDEMİR
Sayın Dr. Öğr. Üyesi Kübra KESER
Sayın Dr. Öğr. Üyesi Mesut YAZICI
Sayın Ramazan YAMAN

Bu belge, güvenli elektronik imza ile imzalanmıştır.

Belge Doğrulama Kodu : BSDAA07CNR

Belge Takip Adresi : <http://www.turkiye.gov.tr/kutahya-dumlupinar-universitesi-ohys>

Adres: Simav Dr. İbrahim Naci İsmet Yerleşkesi 43500 Simav / KÜTAHYA
Telefon: (0 274) 443 43 43 Faks: (0 274) 513 79 14
e-Posta: simav@kdu.edu.tr Web: <http://www3.dpu.edu.tr/akademik/simavteknoloji/>
Kep Adresi: dumlupinaruniversitesi@hs01.kep.tr

Bilgi için: Konca İbaki
Ursun: Bilgiyayar İşletmeni
Tel No: 443 50 11



Bu belge, güvenli elektronik imza ile imzalanmıştır.

Hazırlayan	Kontrol eden	Onaylayan
Kalite Komisyonu	Kalite Komisyonu Başkanı	Dekan

Başkanlıkları tarafından 30.05.2025 tarihine kadar önerilen Ek-4 dosyası ile ilgili görüşlerini ve dosyanın son haliyle bölüm bilgi paketlerinde güncelleme yapılarak Dekanlığa iletmelerine,

10. Simav Teknoloji Fakültesi internet sayfasında yer alan “Öğrenci” sekmesinde,
 - a. “Öğrenci” sekmesine “Lisans ve Lisansüstü” alt sekmelerin eklenmesine,
 - b. “Lisansüstü” sekmesine “İleri Teknolojiler Anabilim Dalı” ve “Ağaç İşleri Endüstri Mühendisliği Anabilim Dalı” alt sekmelerinin açılmasına ve Anabilim Dalı Başkanlıkları tarafından tanıtım yazılarının 30.05.2025 tarihine kadar hazırlanmasına ve Dekanlığa gönderilmesine,
 - c. “Öğrenci” sekmesinin Tablo-1’de belirtildiği gibi olmasına ve birim site sorumlularından Arş. Gör. Dr. Fatih Selim BAYRAKTAR tarafından 30.05.2025 tarihine kadar güncellenmesine,
11. “Öğrenci” sekmesinde bulunan “Dilekçe, Formlar ve İş Akış Şemaları” Tablo-2’de belirtildiği gibi olmasına ve birim site sorumlularından Dr.Öğr. Üyesi Şükrü KİTİŞ tarafından 30.05.2025 tarihine kadar güncellenmesine,
12. “Formlar” ve “Araştırma” sekmesinin, “Akademik” sekmesinin altında yer almasına ve Tablo-3’de belirtildiği gibi olup birim site sorumlularından Arş. Gör. Dr. Fatih Selim BAYRAKTAR tarafından 30.05.2025 tarihine kadar güncellenmesine,
13. Birim Kalite Komisyonunun 2025/03 toplantısında 381610 sayılı yazısında alınan kararlardan (3. madde), “Mezun Anketi hazırlanması” değerlendirilmiş olup, Fakülte Mezun Öğrenci İlişkileri Komisyonu tarafından google form uygulaması ile hazırlanan mezun anketinin (Tablo-4) çevrimiçi uygulanmasına ve iş akışının Şema-1 gibi olmasına,
14. Dış Paydaşlar listesine İlçe Sosyal Yardımlaşma ve Dayanışma Vakfı Müdürlüğünün eklenmesine ve Dekanlık tarafından yazışmaların yapılmasına ayrıca yazışmaları yapılan dış paydaşlar ile google form uygulaması ile hazırlanan dış paydaş anketinin (Tablo-5) çevrimiçi uygulanmasına,
15. Araştırma ve Geliştirme Komisyonunun 2025/02 toplantısı 381997 sayılı yazısında alınan karar, önerilen anketin akademik personel tarafından değerlendirilmesine,
16. Fakülte Sekreteri Ramazan Yaman tarafından 06.06.2025 tarihine kadar fakültemizde bulunan genel panoların, aktif /pasif bölüm panoların, kütüphanenin değerlendirilmesi ve gerekli iyileştirmelerin yapılarak görsellerle birlikte öncesi ve sonrası hallerinin raporunun hazırlanmasına,
17. Fakülte Dekan Yardımcısı Dr. Öğr. Üyesi Şükrü KİTİŞ tarafından 15.06.2025 tarihine kadar “Yeni Öğrenci Anketi ve İş Yerinde Mesleki Eğitim Anketi” yapılmasına,

Hazırlayan	Kontrol eden	Onaylayan
Kalite Komisyonu	Kalite Komisyonu Başkanı	Dekan

EK.2 (Kanıt 2)



KÜTAHYA DÜMLUPINAR ÜNİVERSİTESİ
SİMAV TEKNOLOJİ FAKÜLTESİ
ELEKTRİK-ELEKTRONİK MÜHENDİSLİĞİ BÖLÜMÜ
YENİ ÖĞRENCİ ANKETİ

Sevgili Öğrenciler,

Bölümümüzün öğretim programının kalitesinin yükseltilmesi ve sizlere daha iyi olanaklar sağlama amacıyla akreditasyon ve değerlendirme çalışmaları yapılmaktadır. Ankette yer alan maddelere vereceğini samimi ve içten cevaplar, sizlere daha nitelikli eğitim-öğretim hizmeti sunmamıza yardımcı olacaktır. Lütfen tüm soruları özenle cevaplayınız. Değerli katkılarınız için teşekkür ederiz.

Uygulama Tarihi:

Değerlendirme tarihi:

Öğretim Dönemi: 20.../20...		<input type="checkbox"/> Güz Yarıyılı	<input type="checkbox"/> Bahar Yarıyılı
A-ÖĞRENCİ HAKKINDA			
1	Mezun olduğunuz lise türü:	<input type="checkbox"/> Anadolu lisesi	<input type="checkbox"/> Düz lise/ Süper lise
		<input type="checkbox"/> Meslek lisesi	<input type="checkbox"/> Diğer tür lise
2	YKS giriş puanınız:		
3	Bölüm ya da üniversite değiştirmeyi düşünüyor musunuz? Nasıl?	<input type="checkbox"/> Hayır, düşünmüyorum.	<input type="checkbox"/> Evet, düşünüyorum. Tekrar YKS' ye gireceğim.
		<input type="checkbox"/> Evet, düşünüyorum. Yatay geçişle başka bir üniversiteye geçmek istiyorum.	
4	Mezuniyet sonrası nasıl bir kariyer düşünüyorsunuz?	<input type="checkbox"/> Devlet kuruluşunda	<input type="checkbox"/> Büyük ölçekli bir şirkette
		<input type="checkbox"/> Küçük ölçekli bir şirkette	<input type="checkbox"/> Kendi işimi kurarak
		<input type="checkbox"/> Akademik kariyer (Yüksek lisans, Doktora)	<input type="checkbox"/> Bir fikrim yok.
B-BÖLÜM HAKKINDA			
1	Elektrik-Elektronik Mühendisliği Bölümü isteyerek seçtiğiniz bir bölüm mü?	<input type="checkbox"/> Evet	<input type="checkbox"/> Hayır
2	YKS de DPÜ Elektrik-Elektronik Mühendisliği Bölümü kaçınca tercihinizdi?	<input type="checkbox"/> İlk üç	<input type="checkbox"/> Orta sıralarda
		<input type="checkbox"/> Son üç	
3	Elektrik-Elektronik Mühendisliği mesleği hakkında tercih yapmadan önce ne düzeyde bilginiz vardı?	<input type="checkbox"/> Çok fazla	<input type="checkbox"/> Yeterli düzeyde
		<input type="checkbox"/> Oldukça az	<input type="checkbox"/> Az
4	DPÜ Elektrik-Elektronik Mühendisliği Bölümünü seçmenizdeki sebepler nelerdir?	<input type="checkbox"/> En sevdiğim meslek	<input type="checkbox"/> İyi iş imkânı
		<input type="checkbox"/> İyi eğitim imkânı	<input type="checkbox"/> Ailemin yaşadığı yere yakın olması
		<input type="checkbox"/> YKS puanım nedeni ile	<input type="checkbox"/> Temel Bilimlere verilen maddi destek dolayısıyla
		<input type="checkbox"/> Tavsiye nedeniyle	<input type="checkbox"/> Diğer

5	Bölümdeki öğretim üyesi sayısını yeterli buluyor musunuz?	<input type="checkbox"/> (5) Çok İyi	<input type="checkbox"/> (4) İyi	<input type="checkbox"/> (3) Orta
		<input type="checkbox"/> (2) Zayıf	<input type="checkbox"/> (1) Çok Zayıf	
6	Bölümdeki araştırma görevlisi sayısını yeterli buluyor musunuz?	<input type="checkbox"/> (5) Çok İyi	<input type="checkbox"/> (4) İyi	<input type="checkbox"/> (3) Orta
		<input type="checkbox"/> (2) Zayıf	<input type="checkbox"/> (1) Çok Zayıf	

Hazırlayan Kalite Komisyonu	Kontrol eden Kalite Komisyonu Başkanı	Onaylayan Dekan
---------------------------------------	---	---------------------------

EK.3 (Kanıt 3)

YENİ ÖĞRENCİ ANKETİ (ELEKTRİK ELEKTRONİK MÜHENDİSLİĞİ)

32 yanıt

[Analiz bilgilerini yayınla](#)

Öğretim Dönemi (Yıl)

31 yanıt

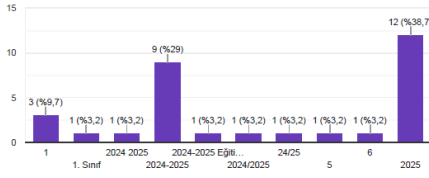

Öğretim Dönemi

30 yanıt

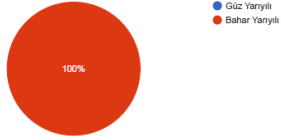

Mezun olduğunuz lise türü:

32 yanıt

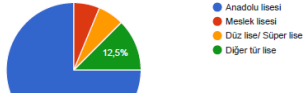

YKS giriş puanınız:

28 yanıt

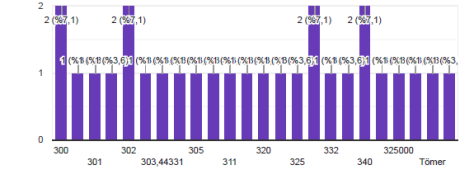

Bölüm ya da üniversite değiştirmeyi düşünüyor musunuz? Nasıl?

32 yanıt

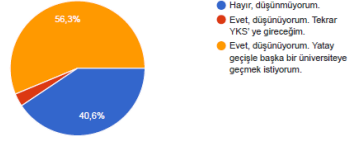

Mezuniyet sonrası nasıl bir kariyer düşünüyorsunuz?

32 yanıt

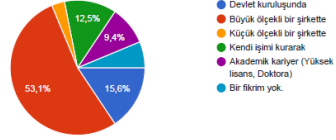

Hazırlayan	Kontrol eden	Onaylayan
Kalite Komisyonu	Kalite Komisyonu Başkanı	Dekan

EK.4 (Kanıt 4)

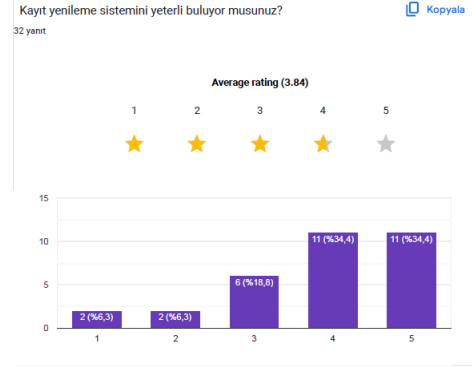
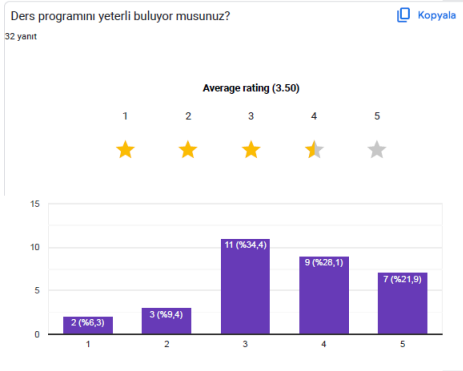
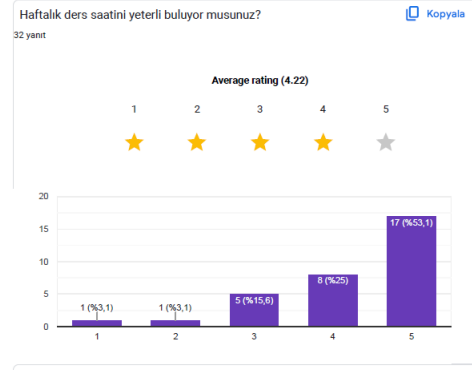

5

13

^

v

C

U

Q

Q

Hazırlayan Kalite Komisyonu	Kontrol eden Kalite Komisyonu Başkanı	Onaylayan Dekan
---------------------------------------	---	---------------------------

EK.5 (Kanıt 5)

B-BÖLÜM HAKKINDA

1	Elektrik-Elektronik Mühendisliği Bölümü isteyerek seçtiğiniz bir bölüm mü?	<input type="checkbox"/> Evet
2	YKS de DPÜ Elektrik-Elektronik Mühendisliği Bölümü kaçınıcı tercihinizdi?	<input type="checkbox"/> Orta sıralarda
3	Elektrik-Elektronik Mühendisliği mesleği hakkında tercih yapmadan önce ne düzeyde bilginiz vardı?	<input type="checkbox"/> Yeterli düzeyde
4	DPÜ Elektrik-Elektronik Mühendisliği Bölümünü seçmenizdeki sebepler nelerdir?	<input type="checkbox"/> İyi iş imkânı
5	Bölümdeki öğretim üyesi sayısını yeterli buluyor musunuz?	3,34
6	Bölümdeki araştırma görevlisi sayısını yeterli buluyor musunuz?	3,31



B-BÖLÜM HAKKINDA (devamı)

7	Ders programını yeterli buluyor musunuz?	3,50
8	Haftalık ders saatini yeterli buluyor musunuz?	4,22
9	Kayıt yenileme sistemini yeterli buluyor musunuz?	3,84
10	Bölümdeki derslik olanaklarını yeterli buluyor musunuz?	3,13
11	Bölümdeki laboratuvar olanaklarını yeterli buluyor musunuz?	2,78
12	Bölümdeki bilgisayar laboratuvarı olanaklarını yeterli buluyor musunuz?	2,94
13	Bölümün sosyal etkinliklerini yeterli buluyor musunuz?	2,06

14	Bölüm tarafından verilen eğitimin mezun olduktan sonra rahatça iş bulmanızı sağlayacağına inanıyor musunuz?	3,25
----	---	------

C-ÜNİVERSİTE HAKKINDA

1	Üniversitenin beslenme imkanlarını yeterli buluyor musunuz?	2,72
2	Üniversitenin barınma imkanlarını yeterli buluyor musunuz?	2,97
3	Üniversitenin kütüphane imkanlarını yeterli buluyor musunuz?	2,75
4	Kütüphaneden etkin bir şekilde faydalanıyor musunuz?	2,78
5	Üniversitenin kültürel, sportif vb. faaliyetlerini yeterli buluyor musunuz?	2,38

Hazırlayan Kalite Komisyonu	Kontrol eden Kalite Komisyonu Başkanı	Onaylayan Dekan
---------------------------------------	---	---------------------------