91 Yıl

CUMHURİYET SERGİSİ

SERGİ KATALOĞU

KÜTAHYA DUMLUPINAR ÜNİVERSİTESİ
GÜZEL SANATLAR FAKÜLTESİ

ÖNSÖZ

Cumhuriyet'in ilanının 97. yılı kutlamaları kapsamında, Türkiye'nin her köşesinde coşku ile kutlanan bu özel gün adına, Kütahya Dumlupınar Üniversitesi, Güzel Sanatlar Fakültesi Görsel İletişim Tasarımı Bölümü olarak "Cumhuriyet Sergisi" başlıklı karma sergi düzenlenmiştir. Güzel Sanatlar Fakültesi Akademik personelinin katılımı ile hazırlanan sanal sergi içinde bulunduğumuz Covid 19 pandemisi nedeniyle dijital olarak http://sergi.dpu.edu.tr/sergiler/29ekim/index.html adresinde açılmıştır. Sergide; 13 grafik tasarım, 5 seramik çalışması, 7 resim, 3 fotoğraf ve 1'rer adet tezhip ve video çalışması olmak üzere toplam 30 eser yer almıştır.

Milli birlik ve beraberliğin, toplumsal dayanışmanın güçlendiği, tarihin önemli dönüm noktası olan bugünü Ulu Önder Atatürk "Egemenlik kayıtsız şartsız ulusundur." sözü ile gelecek nesillere bir miras olarak bırakıldığı bu özel günde bize düşen ise yapabildiğimiz en iyi şeyle, sanatımızla bugünü anlamlandırmaktır.

Prof. Dr. Levent MERCİN

DEKAN

KÜNYE

Sergi Düzenleme Kurulu Başkanı:
Prof. Dr. Levent MERCİN

Sergi Düzenleme Kurulu Üyeleri:
Dr. Öğr. Üyesi Eren Evin KILIÇKAYA
Dr. Öğr. Üyesi Mine KÜÇÜK

Sergi Katalog Editörü:
Dr. Öğr. Üyesi Mine KÜÇÜK

Sergi Katalog Tasarımı:
Arş. Gör. Resul AY

Katalog Kapak Görseli Tasarımı:
Öğr. Gör. Âdem DÖNMEZ,

Online Sergi Tasarım Kurulu:
Öğr. Gör. Aycan GÜRBÜZ,
Öğr. Gör. Fatih KARA

İletişim Adresi:
gsf@dpu.edu.tr

Sergi Linki:
http://sergi.dpu.edu.tr/

Online Dijital Sergi:
29 Ekim 2020

KATILIMCILAR

bw9fcp1c

01 Adem DÖNMEZ
02 Ali Aycan GÜRBÜZ
03 Ayşe Gül ÇETİN
04 Beste ÇOK
05 Burak YİĞİT
06 Can PEKİN
07 Canan GÜNEŞ
08 Eren Evin KILIÇKAYA
09 Elif DOKUR
10 Fatih KARA
11 Figen YAVUZ
12 Gökhan AKCA
13 Gülsevim CAN GÜRBÜZ
14 Hami Onur BİNGÖL
15 Hidayet Irmak ARTAN
16 Levent MERCİN
17 Mehmet PEHLİVAN
18 Merve SAYLIK
19 Mine KÜÇÜK
20 Muhammed Tahir İYİOĞLU
21 Mustafa Bilge KOÇER
22 Nazik ÇELİK YILMAZ
23 Nurettin GÜLAÇTI
24 Özkan BAYSAL
25 Pınar YAZKAÇ
26 Resul AY
27 Selda MANT MENAY
28 Sercan KEHRİBAR
29 Serpil AKDAĞLI
30 Yahya Özkan AKYÜREK

Adem DÖNMEZ

Dijital/2020

Ali Aycan GÜRBÜZ

Dijital İllüstrasyon/2020

Ayşe Gül ÇETİN

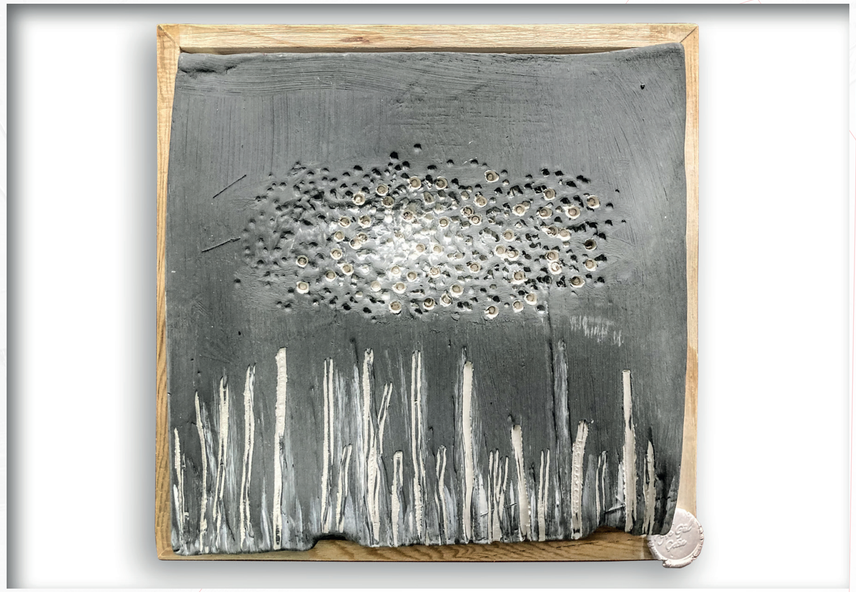

Elle Şekillendirme/2020

Beste ÇOK

Zemini Boyalı Klasik Tezhip
(Düz Tezhip)/2017

Burak YİĞİT

Dijital kolaj/2018

Can PEKİN

Karışık Teknik/2020

Canan GÜNEŞ

Torna Şekillendirme/2018

Eren Evin KILIÇKAYA

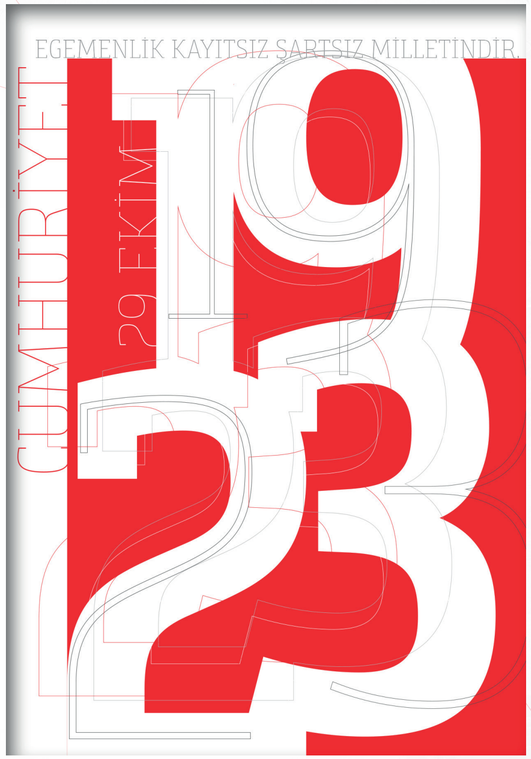

Dijital Tipografi/2020

Elif DOKUR

Dijital/2020

Fatih KARA

Video/2019

Figen YAVUZ

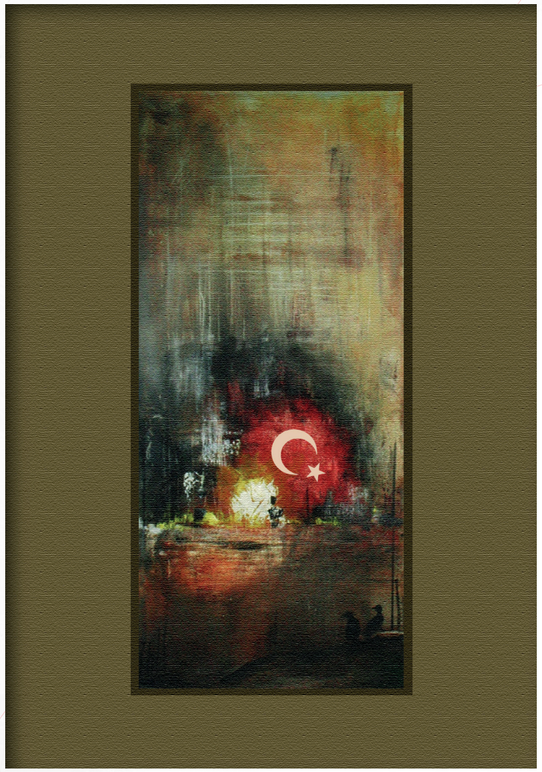

Karışık Teknik/2010

Gökhan AKCA

Rölyef Pres/2019

Gülsevim CAN GÜRBÜZ

Kâğıt Üzerine
Karışık Teknik/2016

Hami Onur BİNGÖL

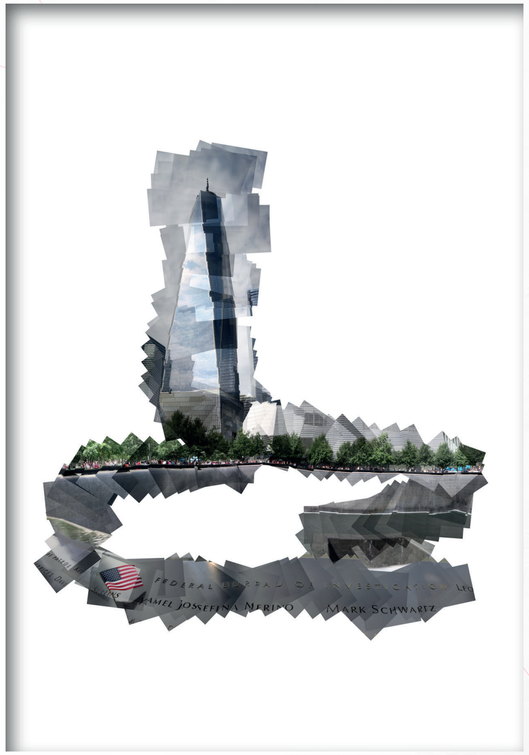

Hata-grafi/2015

Hidayet Irmak ARTAN

Dijital/2020

Levent MERCİN

Karışık Teknik/2020

Mehmet PEHLİVAN

Fotoğraf/2015

Merve SAYLIK

Dijital Tasarım/2020

Mine KÜÇÜK

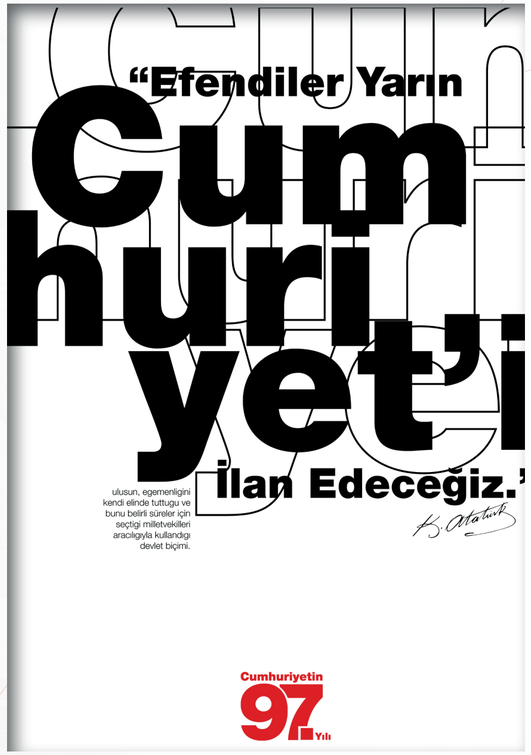

Dijital/2020

Muhammed Tahir İYİOĞLU

DSLR Fotoğraf/2016

Mustafa Bilge KOÇER

Seramik/2017

Nazik ÇELİK YILMAZ

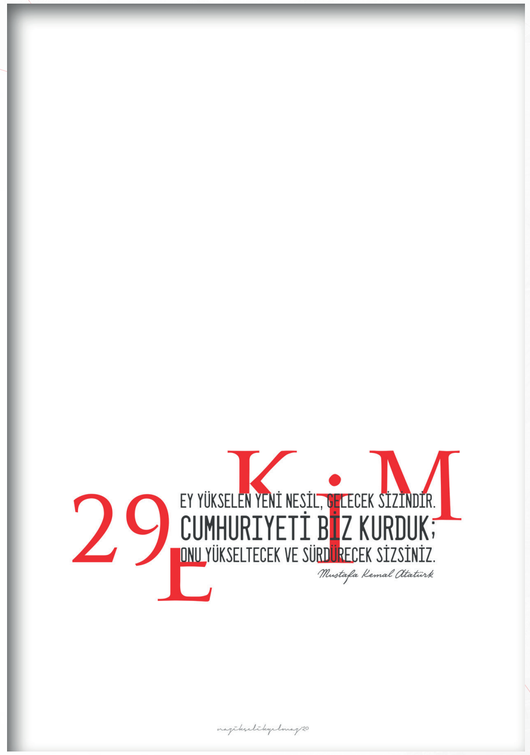

Dijital/2020

Nurettin GÜLAÇTI

Serbest Teknik/2019

Özkan BAYSAL

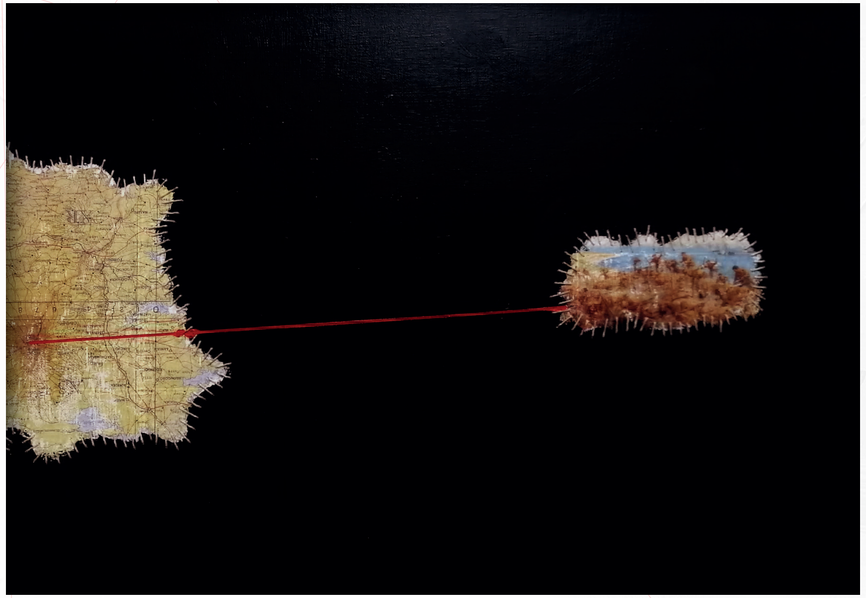

TÜKT./2019

Pınar YAZKAÇ

T.Ü.A.B./2019

Resul AY

Dijital İllüstrasyon/2020

Selda MANT MENAY

TÜYB/2016

Sercan KEHRİBAR

Fotoğraf/2020

Serpil AKDAĞLI

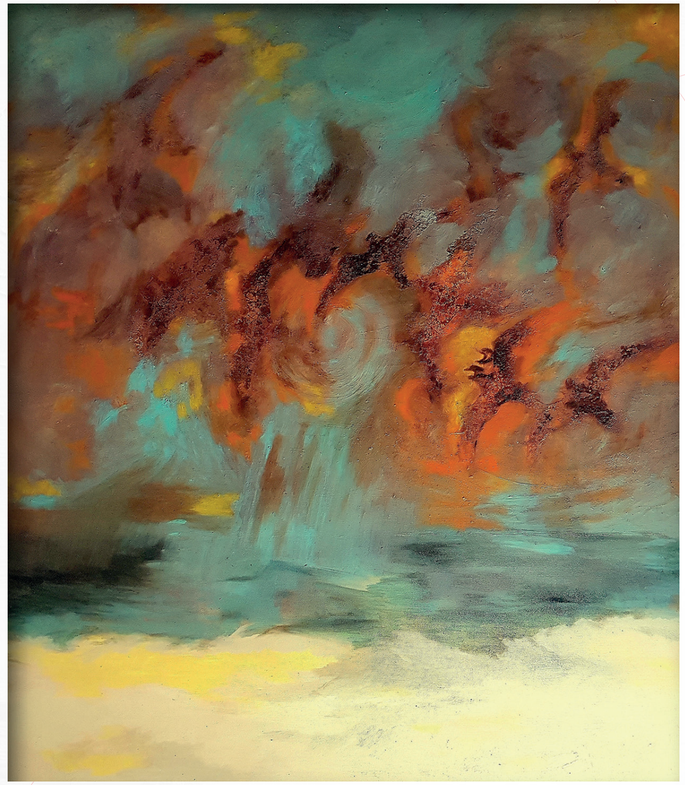

Tuval Üzerine
Yağlı Boya/2019

Yahya Özkan AKYÜREK

3B Dijital/2020

KÜTAHYA DUMLUPINAR ÜNİVERSİTESİ
GÜZEL SANATLAR FAKÜLTESİ

KÜTAHYA DUMLUPINAR ÜNİVERSİTESİ
GÜZEL SANATLAR FAKÜLTESİ

20 YIL 2000 2020 Kütahya Dumlupınar Üniversitesi Güzel Sanatlar Fakültesi

97. Yıl

CUMHURİYET SERGİSİ

SERGİ KATALOĞU

/gsfdpu /gsfdpu /Dumlupınar Üniversitesi Güzel Sanatlar Fakültesi.

http://sergi.dpu.edu.tr/