BU LUŞMA 3

ÖĞRETİM ELEMANLARI VE MEZUN AKADEMİSYENLER ÇAĞRILI KARMA

SERGİ KATALOĞU

ÖN SÖZ

Değerli Meslektaşım,

Bu yıl 20. yılını kutlayan Kütahya Dumlupınar Üniversitesi Güzel Sanatlar Fakültesi, kurulduğu yıldan bugüne yetiştirdiği sanat eğitimcisi, tasarımcı ve animasyon sanatçıları ile Türk Sanat Tarihine önemli katkı sağlamıştır. Mezun ettiği öğrenciler arasında hem Türkiye'de hem de yurtdışındaki farklı üniversitelerde görev yapan çok sayıda akademisyenin olduğu bilinmektedir. Türkiye'nin hemen hemen her yerinde Dünya'nın ise belirli ülkelerinde Dumlupınar Üniversitesi Güzel Sanatlar Fakültesi mezunlarının görev yapıyor olduğunu bilmek bizlere sonsuz bir mutluluk ve gurur vermektedir.

2018 yılından itibaren geleneksel hale getirdiğimiz ve son iki yıldır büyük bir katılımla gerçekleştirdiğimiz "Buluşma 1 ve 2" adlı karma sergimizin bu yıl 3.sünü gerçekleştirmeyi düşünüyoruz. Fakültemizin bölümlerinden mezun olmuş, şu an akademisyen olarak görev yapan ve fakültemiz öğretim elemanlarını kapsayacak olan bu sergi, Covid-19 salgın sürecinin devam etmesinden dolayı, sanal sergi olarak hayata geçecektir. Bu sergi ile bilgi alışverişinde bulunmayı, kurum kültürünü oluşturabilmeyi ve devam ettirebilmeyi amaçlıyoruz. Ayrıca öğretmenler gününün anlamına binaen, 24 Kasım 2020 tarihinde Buluşma-3 isimli uluslararası katılımlı bir sergi gerçekleştirerek, öğretmen olmanın önemine vurgu yapmayı arzu ediyoruz. Sergimiz DPÜ Güzel Sanatlar Fakültesi Sanal Sergi Galerisinde (sergi.dpu.edu.tr) 24-30 Kasım 2020 tarihleri arasında ziyaret edilebilecek şekilde tasarlanmıştır. Bunun yanı sıra sergimiz süreli olmasına rağmen sergi.dpu.edu.tr adresinin arşiv kısmından sürekli olarak ziyaret edilebilecektir.

Başta gurur duyduğumuz siz değerli meslektaşlarımız olmak üzere, DPÜ GSF öğretim elemanlarının katılımıyla gerçekleştirmeyi düşündüğümüz sergiye eseriniz/tasarımınızla iştirak etmeniz bizleri son derece mutlu edecektir. Sergimize katılmanızı umuyor, eniçtenduygularlasevgilerimizi paylaşıyoruz. Görüşmek dileğiyle,

Prof. Dr. Levent MERCİN

DEKAN

KÜN-YE

Sergi Düzenleme Kurulu Başkanı:
Prof. Dr. Levent MERCİN

Sergi Düzenleme Kurulu Üyeleri:
Dr. Öğr. Üyesi Eren Evin KILIÇKAYA
Öğr. Gör. Figen Yavuz

Sergi Katalog Editörü:
Dr. Öğr. Üyesi Eren Evin KILIÇKAYA

Sergi Katalog Tasarımı:
Arş. Gör. Resul AY

Katalog Kapak Görseli Tasarımı:
Öğr. Gör. Figen Yavuz

Online Sergi Tasarım Kurulu:
Öğr. Gör. Dr. Aycan Gürbüz
Öğr. Gör. Fatih Kara

İletişim Adresi:
gsf@dpu.edu.tr

Sergi Linki:
http://sergi.dpu.edu.tr/

Online Dijital Sergi:
24-30 Kasım 2020

KATILIMCILAR

Aycan GÜRBÜZ 03
Ayşe Selcen YÜCELEN 04
Ayşe Gül Çetin 05
Bayram ARMUTCI 06
Belgin İPEK 07
Beste ÇOK 08
Burak YILDIRIM 09
Burak YİĞİT 10
Can PEKİN 11
Canan GÜNEŞ 12
Cumhur Okay ÖZGÖR 13
Döne ARISOY 14
Elif DOKUR 15
Ercan GÜLER 16
Erdoğan DİZDAR 17
Eren Evin KILIÇKAYA 18
Fadim AKCA 19
Fergana Kocadoru ÖZGÖR 20
Figen YAVUZ 21
Gökhan AKCA 22
Gülru DÜZCE 23
H.Irmak Artan 24
Hüseyin ERMUMCU 25
İlyas Önder Öktem 26
İsmet YÜKSEL 27
Kamber KOÇ 28
Kübra ÇİÇEKLİ 29
Mehmet PEHLİVAN 30
Mehtap OCAKOĞLU 31
Murat ÇALIŞ 32
Mustafa İPEK 33
Mülkiye ÖZGÜR KERKÜK 34
Müzeyyen AYGÜN 35
Nazik ÇELİK YILMAZ 36
Nurettin GÜLAÇTI 37
Onur AŞKIN 38
Oya Aşan YÜKSEL 39
Ozan KARABAŞ 40
Özkan BAYSAL 41
Pınar YAZKAÇ 42
Remzi SAN 43
Rifat SARIOĞLU 44
Seher UYSAL KIRKEL 45
Selda MANT MENAY 46
Sercan KEHRİBAR 47
Serpil AKDAĞLI 48
Şükran ÜNEŞ 49
Ümit PARSIL 50
Yahya Özkan AKYÜREK 51
Yaşar Emin AKÇA 52
Yaşar USLU 53
Yeliz OKŞAK 54
Zerrin PEHLİVAN 55

BU LUŞMA 3

Aycan GÜRBÜZ

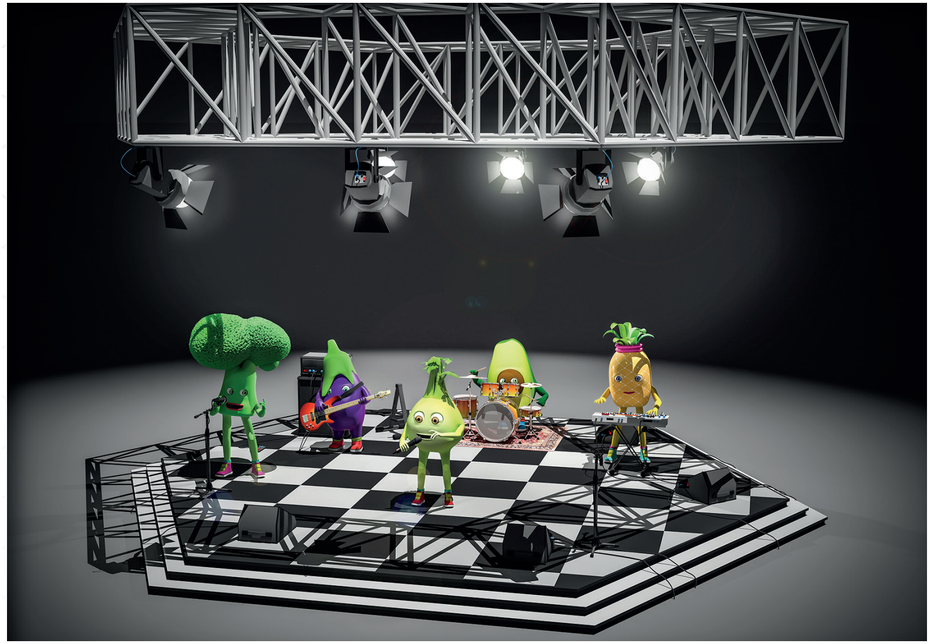

01

3B Dijital İllüstrasyon / 2020

Ayşe Selcen YÜCELEN

Karışık Üzerine Karışık Teknik / 2020

Ayşe Gül Çetin

Plaka Tekniği / 2020

Bayram ARMUTCI

Dijital illustrasyon / 2020

Belgin İPEK

Dijital illüstrasyon / 2018

Beste ÇOK

Düz Zemin Üzerine Akıtma ve Münhani Tekniği ile Boyama / 2017

Burak YILDIRIM

Seramik Torna Şekillendirme / 2020

Burak YİĞİT

Tuval Üzerine Kolaj / 2019

Can PEKİN

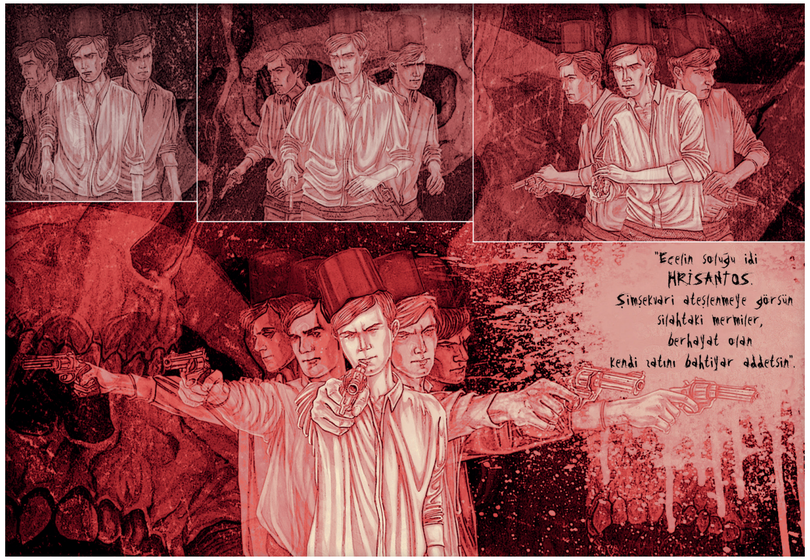

Karışık Teknik / 2020

Canan GÜNEŞ

Çamur Tornasında Şekillendirme / 2018

Cumhur Okay ÖZGÖR

Karışık malzeme / 2003

Döne ARISOY

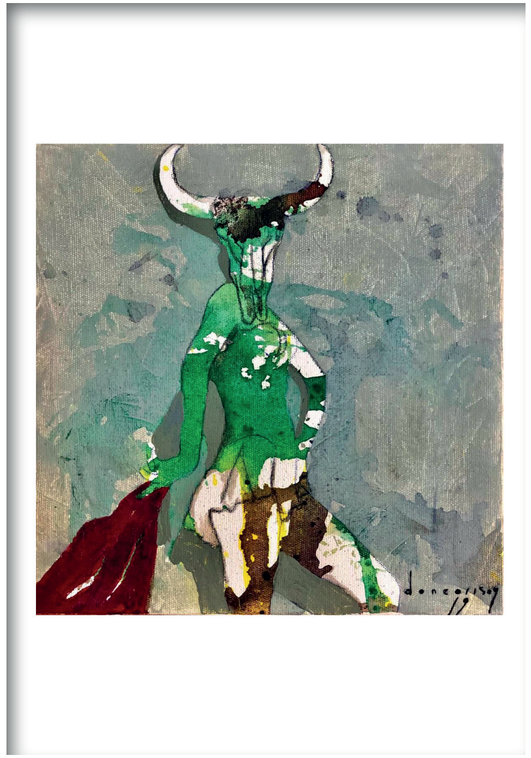

Tuval Üzerine Akrilik / 2019

Elif DOKUR

Karışık Teknik / 2019

Ercan GÜLER

3d Rendering / 2020

Erdoğan DİZDAR

Fotoğraf / 2012

Eren Evin KILIÇKAYA

Karışık Teknik, Dijital Kolaj / 2020

Fadim AKCA

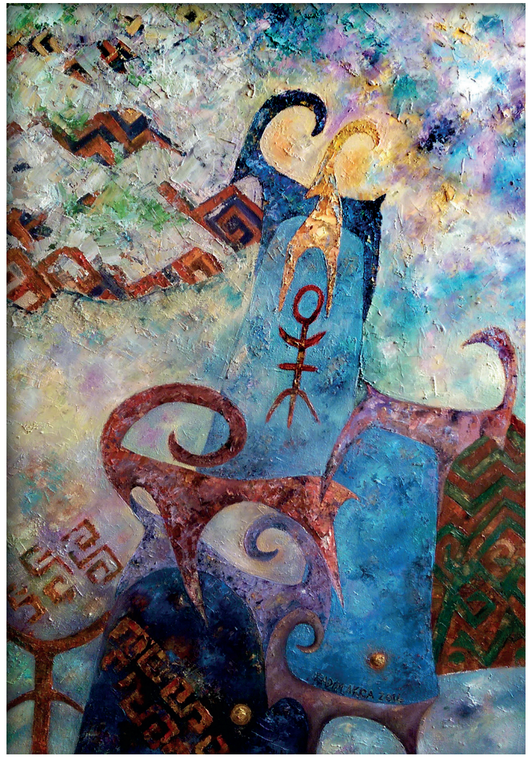

TÜYB / 2014

Fergana Kocadoru ÖZGÖR

Tuval Üzerine Akrilik Boya / 2017

Figen YAVUZ

Karışık Teknik / 2018

Gökhan AKCA

Rölyef Baskı Tekniği / 2019

Gülru DÜZCE

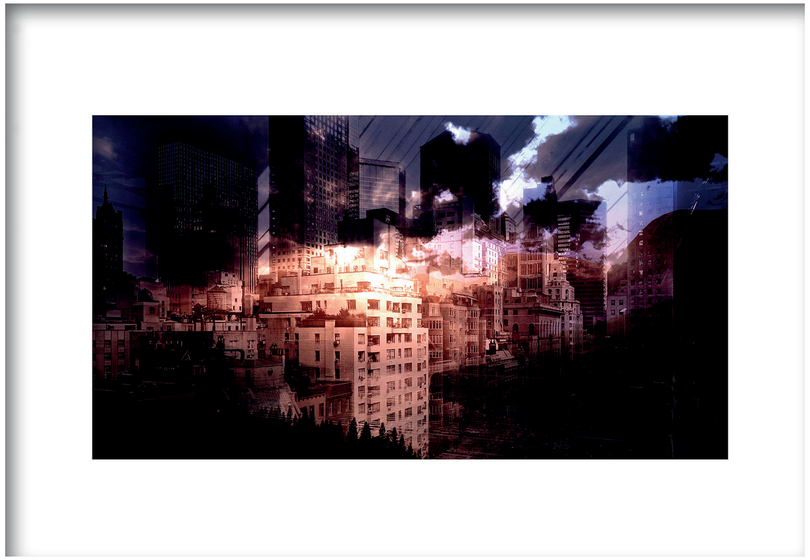

Dijital Tasarım / 2020

H.Irmak Artan

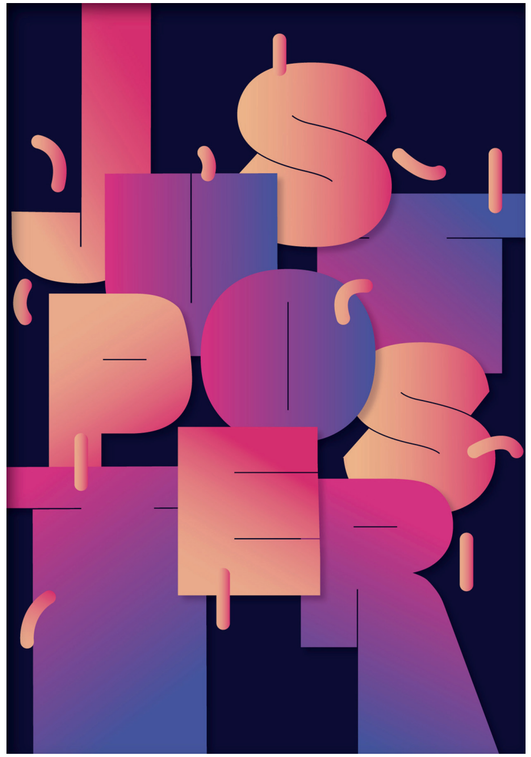

Dijital / 2020

Hüseyin ERMUMCU

Sıraltı / 2019

İlyas Önder Öktem

Dijital / 2020

İsmet YÜKSEL

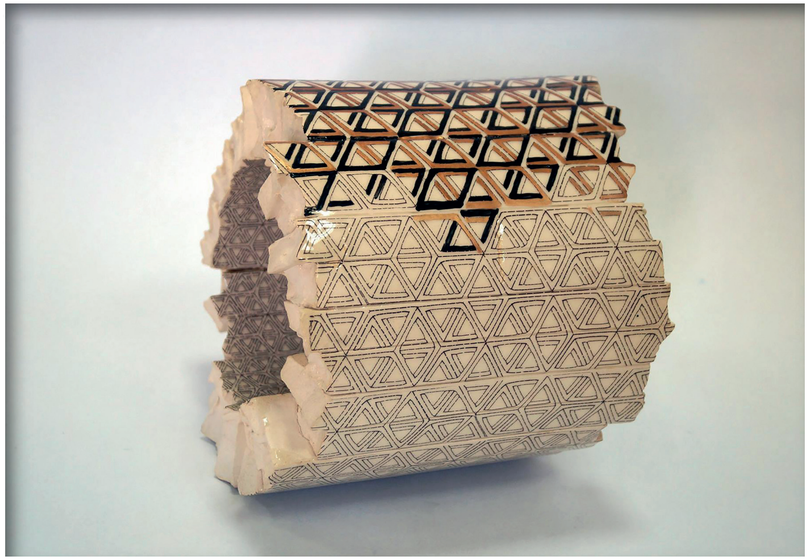

Kalıpla Şekillendirme, Sır üstü / 2018

Kamber KOÇ

Kağıt üzerine linol baskı / 2019

Kübra ÇİÇEKLİ

Dijital İllüstrasyon/procreate / 2020

Mehmet PEHLİVAN

Fotoğraf / 2018

Mehtap OCAKOĞLU

Dijital Baskı / 2020

Murat ÇALIŞ

Dijital İllüstrasyon / 2019

Mustafa İPEK

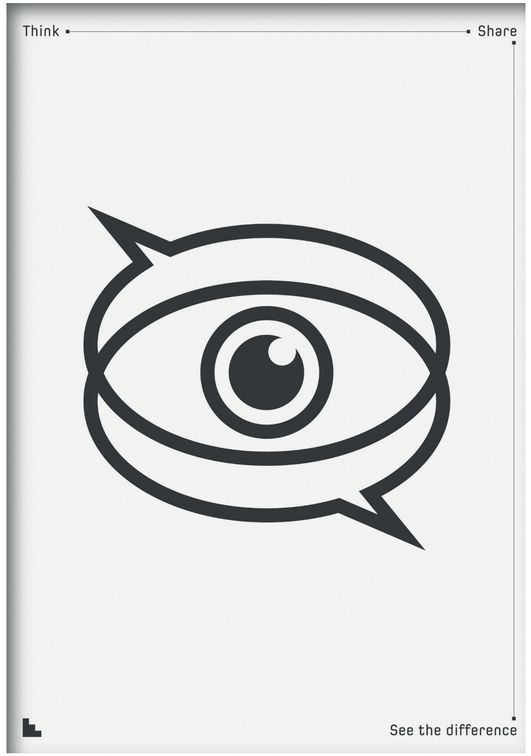

Dijital / 2020

Mülkiye ÖZGÜR KERKÜK

Karişik Teknik / 2020

Müzeyyen AYGÜN

Vektötel Çizim / 2020

Nazik ÇELİK YILMAZ

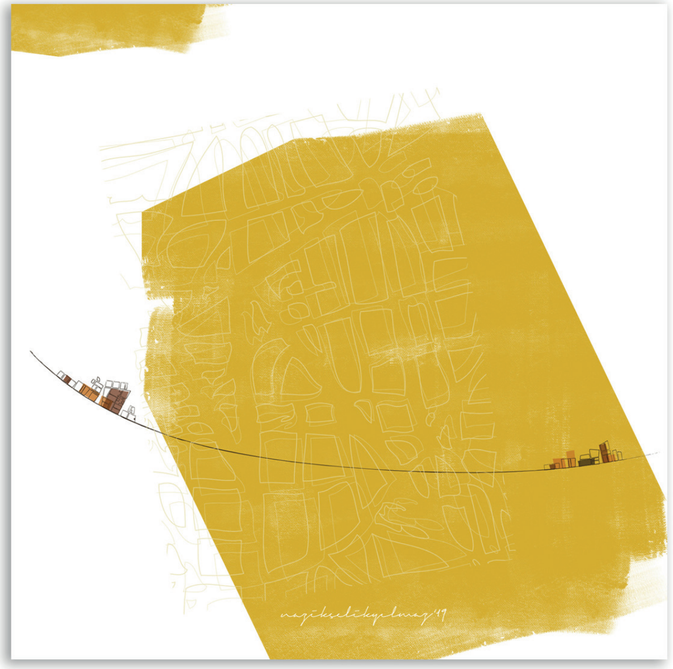

Dijital / 2019

Nurettin GÜLAÇTI

Patedevera / Cam Şekillendirme / 2018

Onur AŞKIN

Dijital / 2020

Oya Aşan YÜKSEL

Karışık teknik / 2020

Ozan KARABAŞ

Dijital Poster / 2020

Özkan BAYSAL

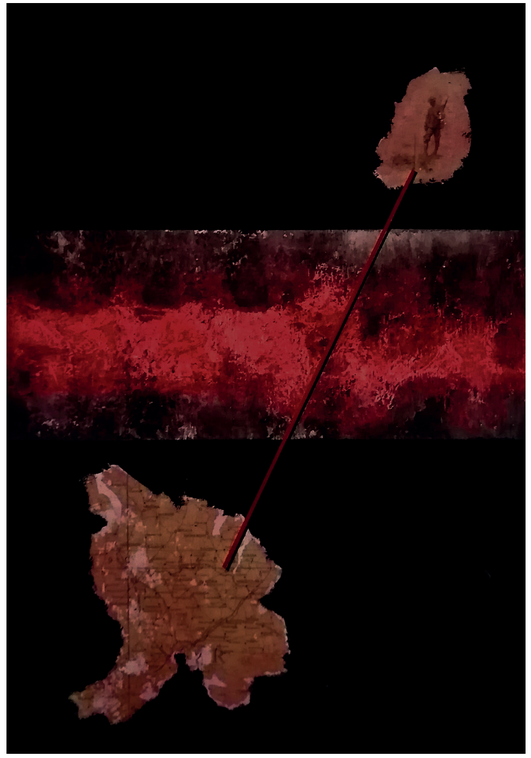

Tuval Üzerine Karışık Teknik / 2019

Pınar YAZKAÇ

Kâğıt Üzerine Akrilik / 2020

Remzi SAN

Dijital / 2020

Rifat SARIOĞLU

Ahşap Üzerine Karışık Teknik / 2020

Seher UYSAL KIRKEL

Deneysel Düz Baskı / 2017

Selda MANT MENAY

Tuval Üzerine Karışık Teknik / 2016

Sercan KEHRİBAR

Fotoğraf / 2020

Serpil AKDAĞLI

Tuval Üzerine Yağlı Boya / 2020

Şükran ÜNEŞ

Dijital İllüstrasyon / 2020

Ümit PARSIL

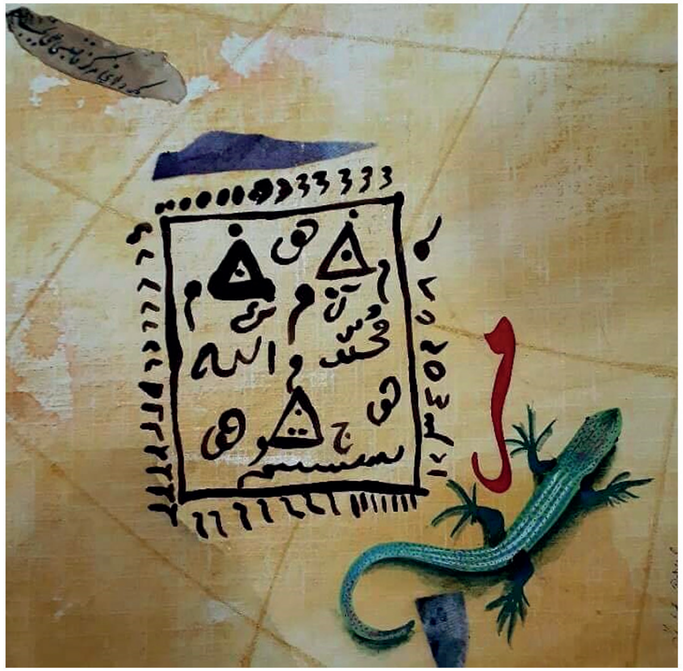

Tual Üzeri Karışık Teknik / 2018

Yahya Özkan AKYÜREK

Dijital / 2020

Yaşar Emin AKÇA

Dijital Sanat / 2020

Yaşar USLU

Dijital Tasarım / 2020

Yeliz OKŞAK

Ateş Topu / 2015

Zerrin PEHLİVAN

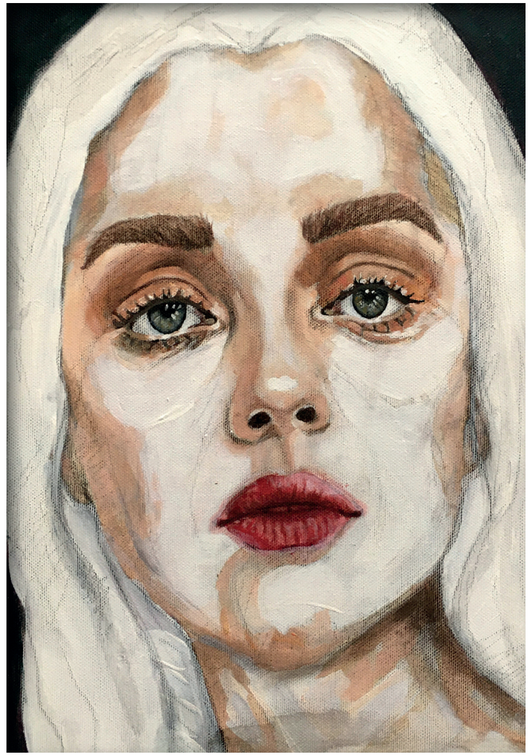

Tuval Üzerine Akrilik / 2020

24 /11 /20

KÜTAHYA DUMLUPINAR ÜNİVERSİTESİ
GÜZEL SANATLAR FAKÜLTESİ

BU LUŞ-MA-3

ÖĞRETİM ELEMANLARI VE MEZUN AKADEMİSYENLER ÇAĞRILI KARMA SERGİ KATALOĞU

KÜTAHYA DUMLUPINAR ÜNİVERSİTESİ
GÜZEL SANATLAR FAKÜLTESİ

GSF SANAL SERGİ SALONU
http://sergi.dpu.edu.tr /