(ÖĞRENCİ)DİSİPLİN KURULU İŞLEMLERİ

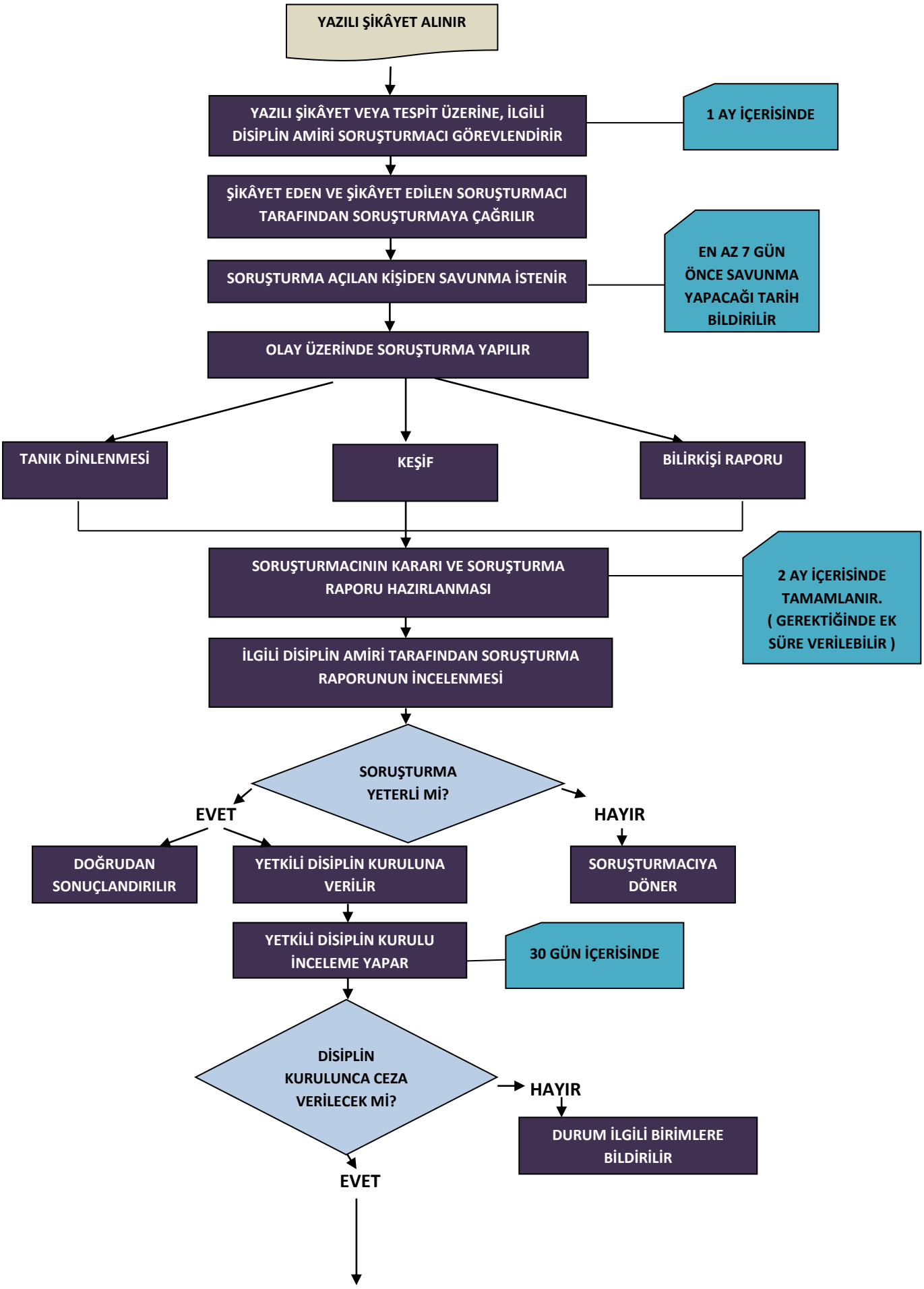

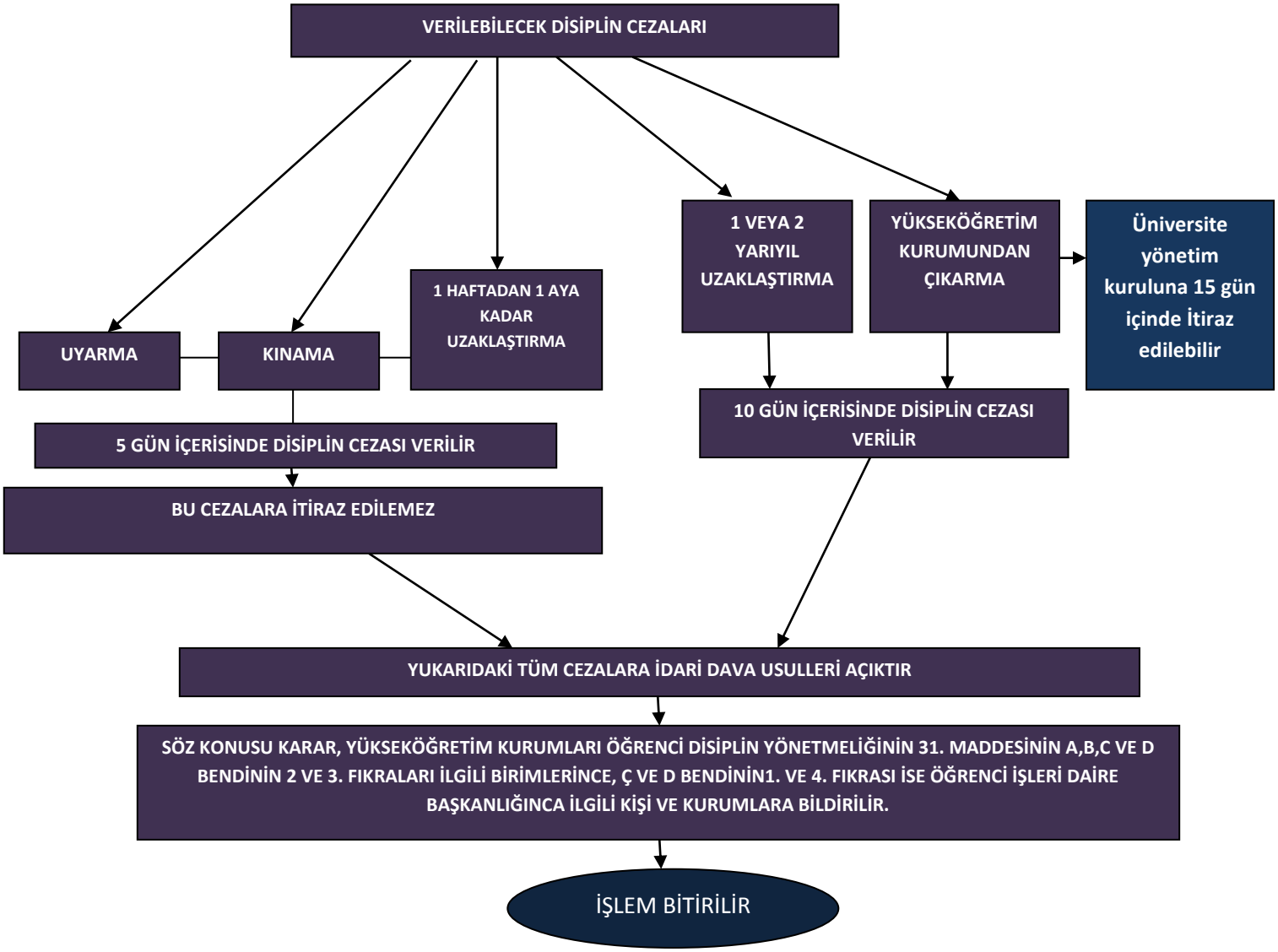
VERİLEBİLECEK DİSİPLİN CEZALARI
UYARMA
KINAMA
1 HAFTADAN 1 AYA KADAR UZAKLAŞTIRMA
1 VEYA 2 YARIYIL UZAKLAŞTIRMA
YÜKSEKÖĞRETİM KURUMUNDAN ÇIKARMA
Üniversite yönetim kuruluna 15 gün içinde İtiraz edilebilir
5 GÜN İÇERİSİNDE DİSİPLİN CEZASI VERİLİR
10 GÜN İÇERİSİNDE DİSİPLİN CEZASI VERİLİR
BU CEZALARA İTİRAZ EDİLEMEZ
YUKARIDAKİ TÜM CEZALARA İDARİ DAVA USULLERİ AÇIKTIR
SÖZ KONUSU KARAR, YÜKSEKÖĞRETİM KURUMLARI ÖĞRENCİ DİSİPLİN YÖNETMELİĞİNİN 31. MADDESİNİN A,B,C VE D BENDİNİN 2 VE 3. FIKRALARI İLGİLİ BİRİMLERİNCE, Ç VE D BENDİNİN1. VE 4. FIKRASI İSE ÖĞRENCİ İŞLERİ DAİRE BAŞKANLIĞINCA İLGİLİ KİŞİ VE KURUMLARA BİLDİRİLİR.
İŞLEM BİTİRİLİR