TELAFİ DERSİ UYGULAMASI

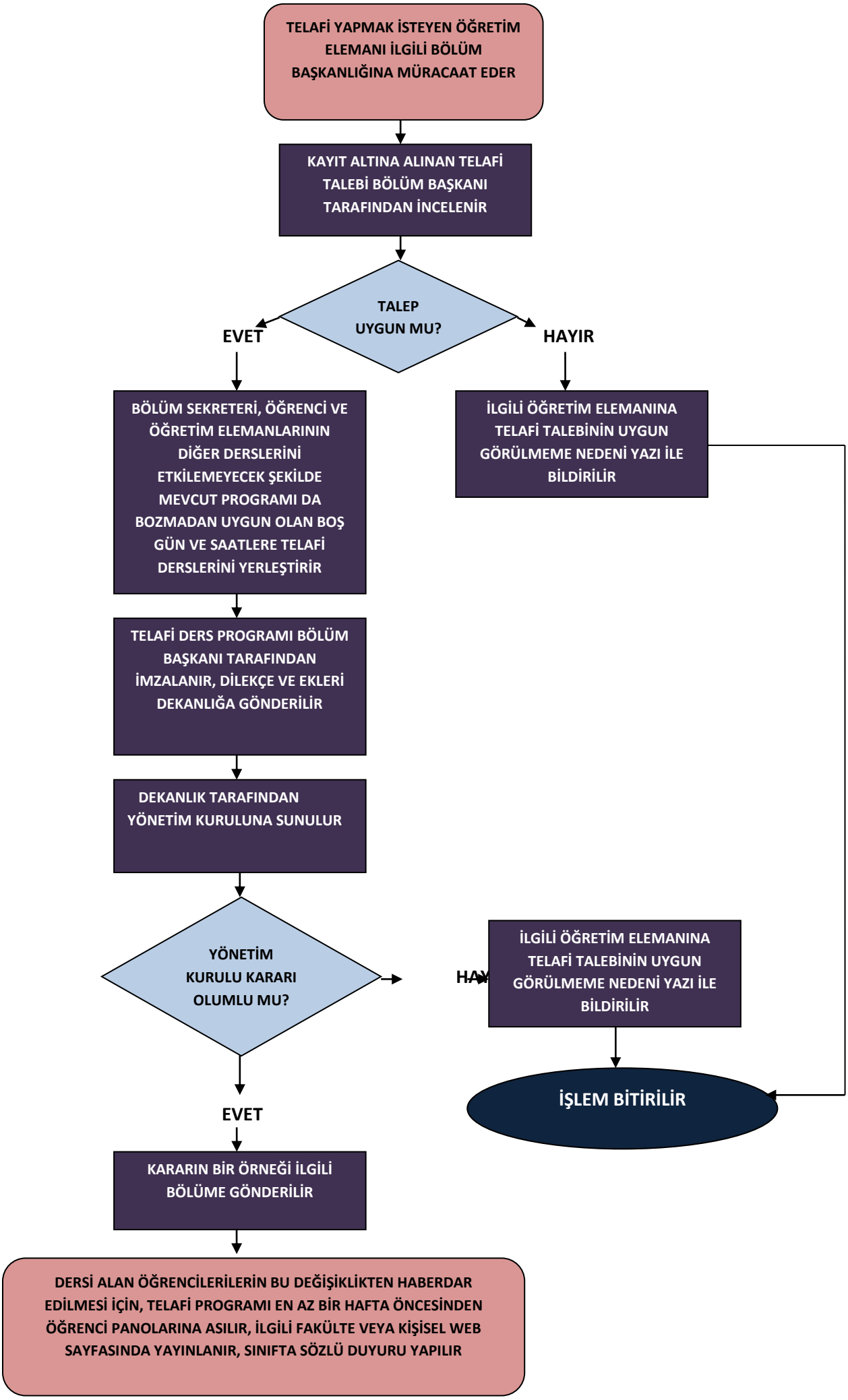

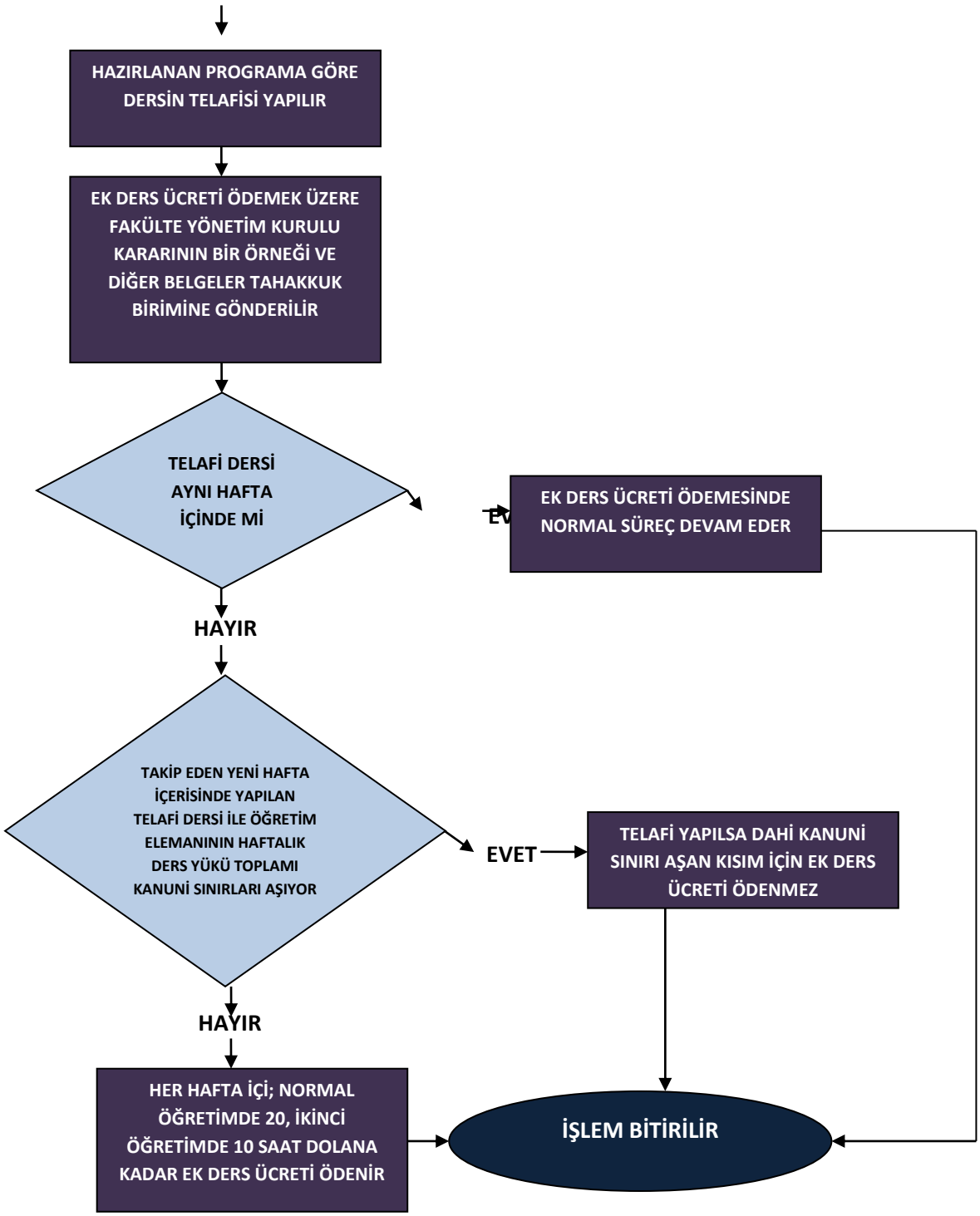
HAZIRLANAN PROGRAMA GÖRE DERSİN TELAFİSİ YAPILIR
EK DERS ÜCRETİ ÖDEMEK ÜZERE FAKÜLTE YÖNETİM KURULU KARARININ BİR ÖRNEĞİ VE DİĞER BELGELER TAHAKKUK BİRİMİNE GÖNDERİLİR
TELAFİ DERSİ AYNI HAFTA İÇİNDE Mİ
EK DERS ÜCRETİ ÖDEMESİNDE NORMAL SÜREÇ DEVAM EDER
HAYIR
TAKİP EDEN YENİ HAFTA İÇERİSİNDE YAPILAN TELAFİ DERSİ İLE ÖĞRETİM ELEMANININ HAFTALIK DERS YÜKÜ TOPLAMI KANUNİ SINIRLARI AŞIYOR
EVET
TELAFİ YAPILSA DAHİ KANUNİ SINIRI AŞAN KISIM İÇİN EK DERS ÜCRETİ ÖDENMEZ
HAYIR
HER HAFTA İÇİ; NORMAL ÖĞRETİMDE 20, İKİNCİ ÖĞRETİMDE 10 SAAT DOLANA KADAR EK DERS ÜCRETİ ÖDENİR
İŞLEM BİTİRİLİR